

PIANO SECONDO

Ente H. con 36/1000

ALLEGATO "A"

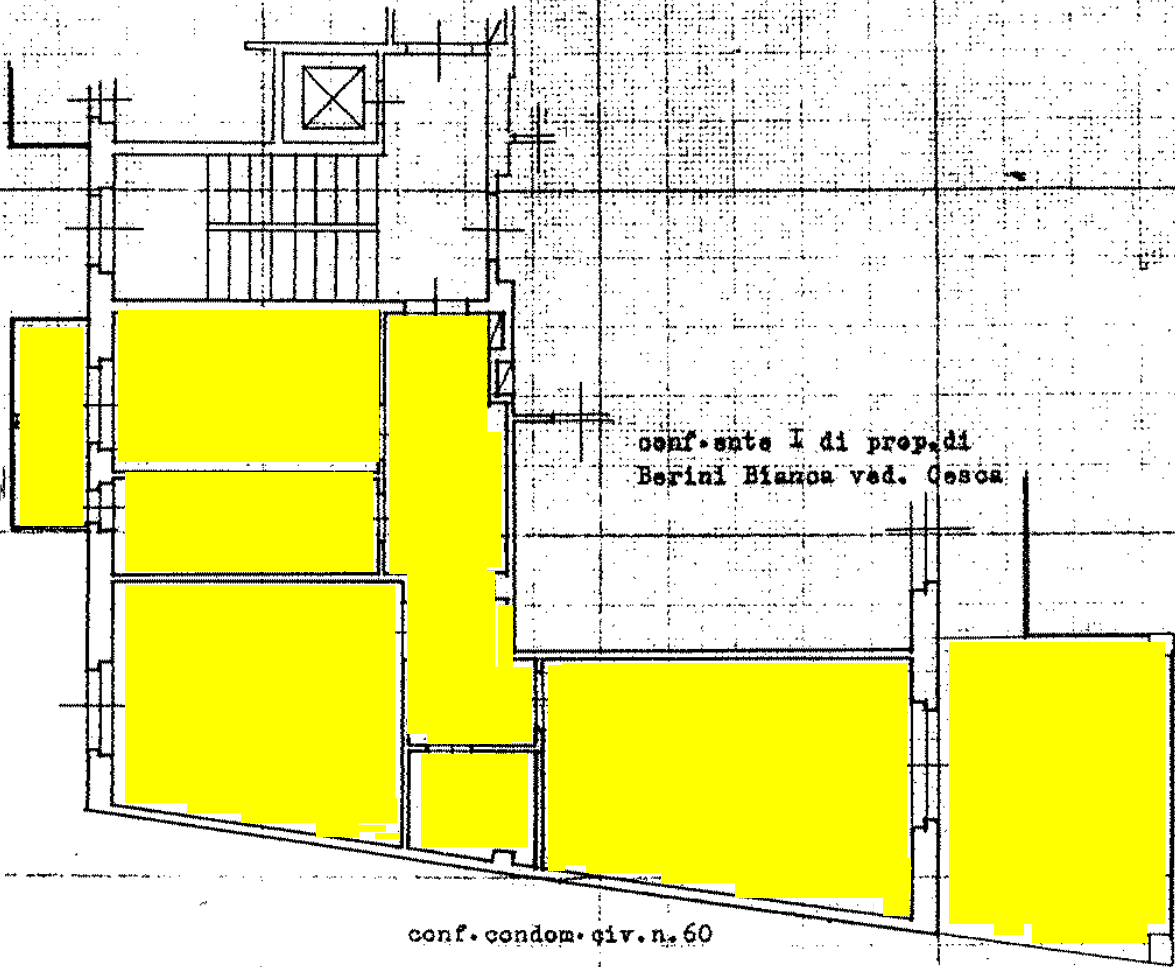

conf. ente I di prop. di
Berini Bianca ved. Gesca.

conf. condom. civ. n. 60

ORIENTAMENTO

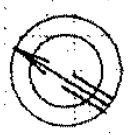

SCALA DI 1:100

RISERVATO PER LE ANNOTAZIONI D'UFFICIO

Compilata dal Perito Edile
(Titolo, nome e cognome del tecnico)
STUPARICH Claudio

Iscritto all'Albo dei Periti
della Provincia di Trieste

DATA 8 aprile 1965