

□ Ipotesi di vecchi camini da verificare in corso d'opera
verosimilmente attendibili solo quelli posizionati sulla
spina centrale avendo riscontro in copertura

LEGENDA IMPIANTI	
	Antincendio
	Riscaldamento
	Boiler
	WC
	Lavandino
	Doccia
	Quadro Elettrico

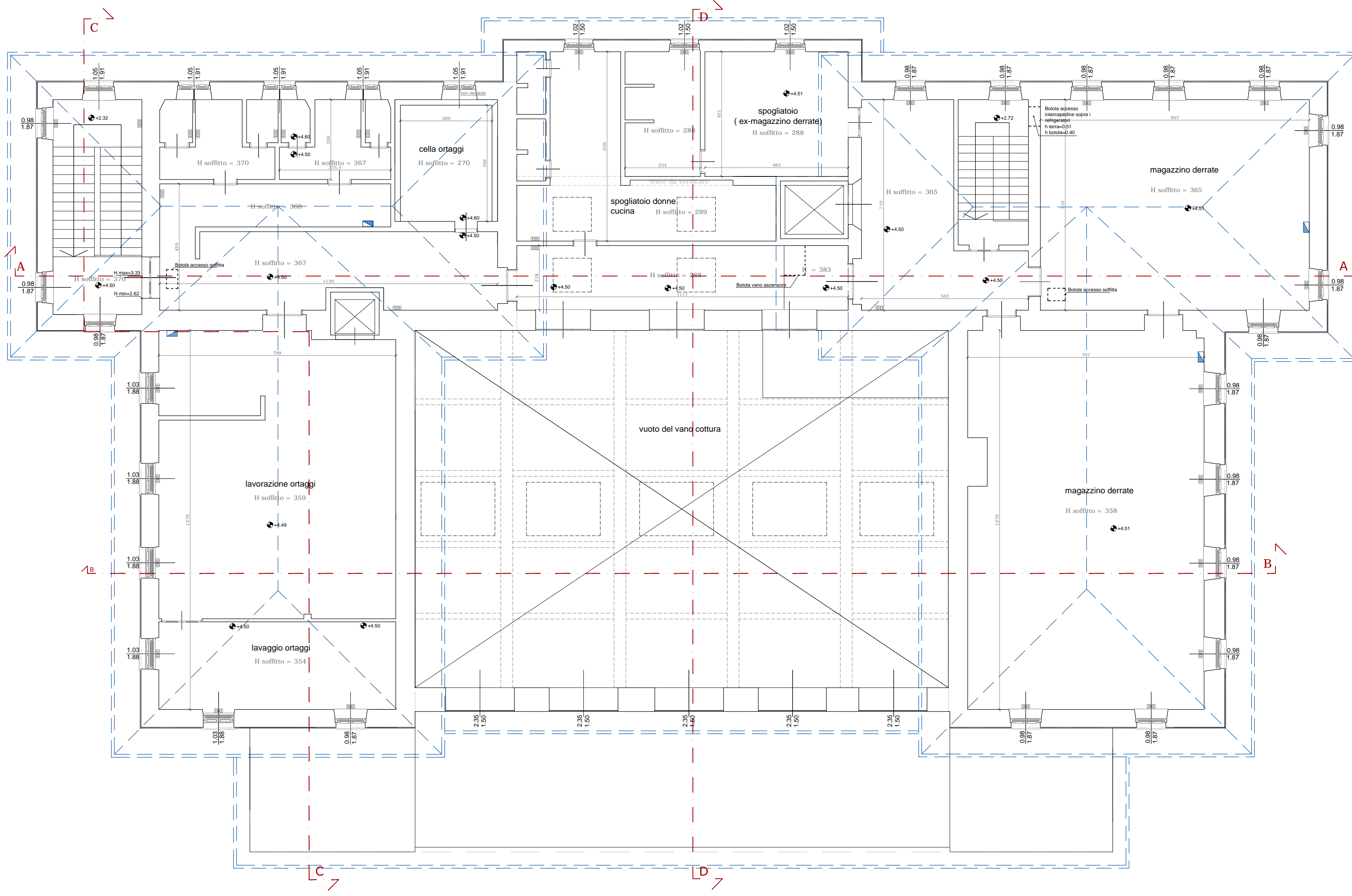

PIANTA PIANO PRIMO

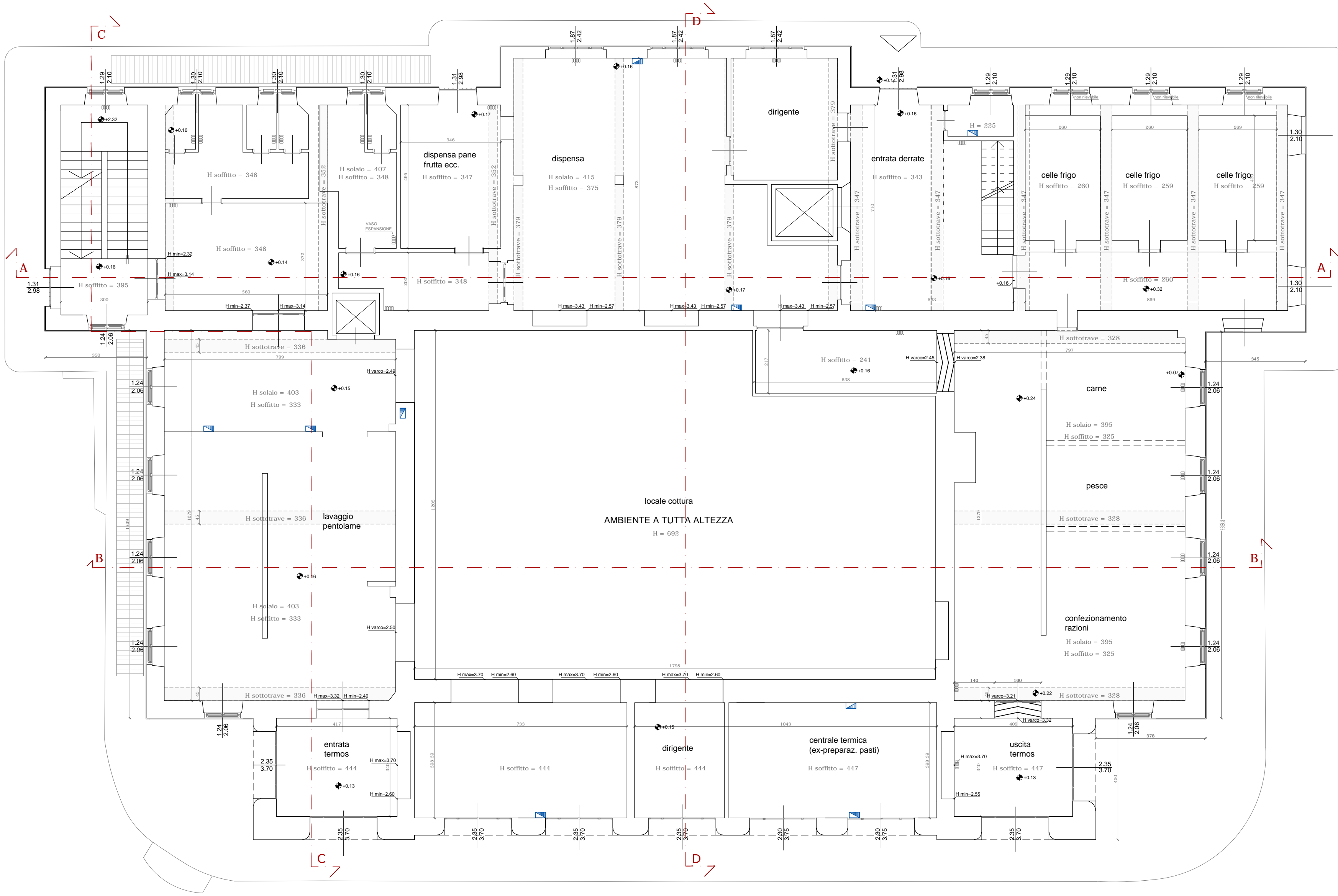

PIANTA PIANO TERRA

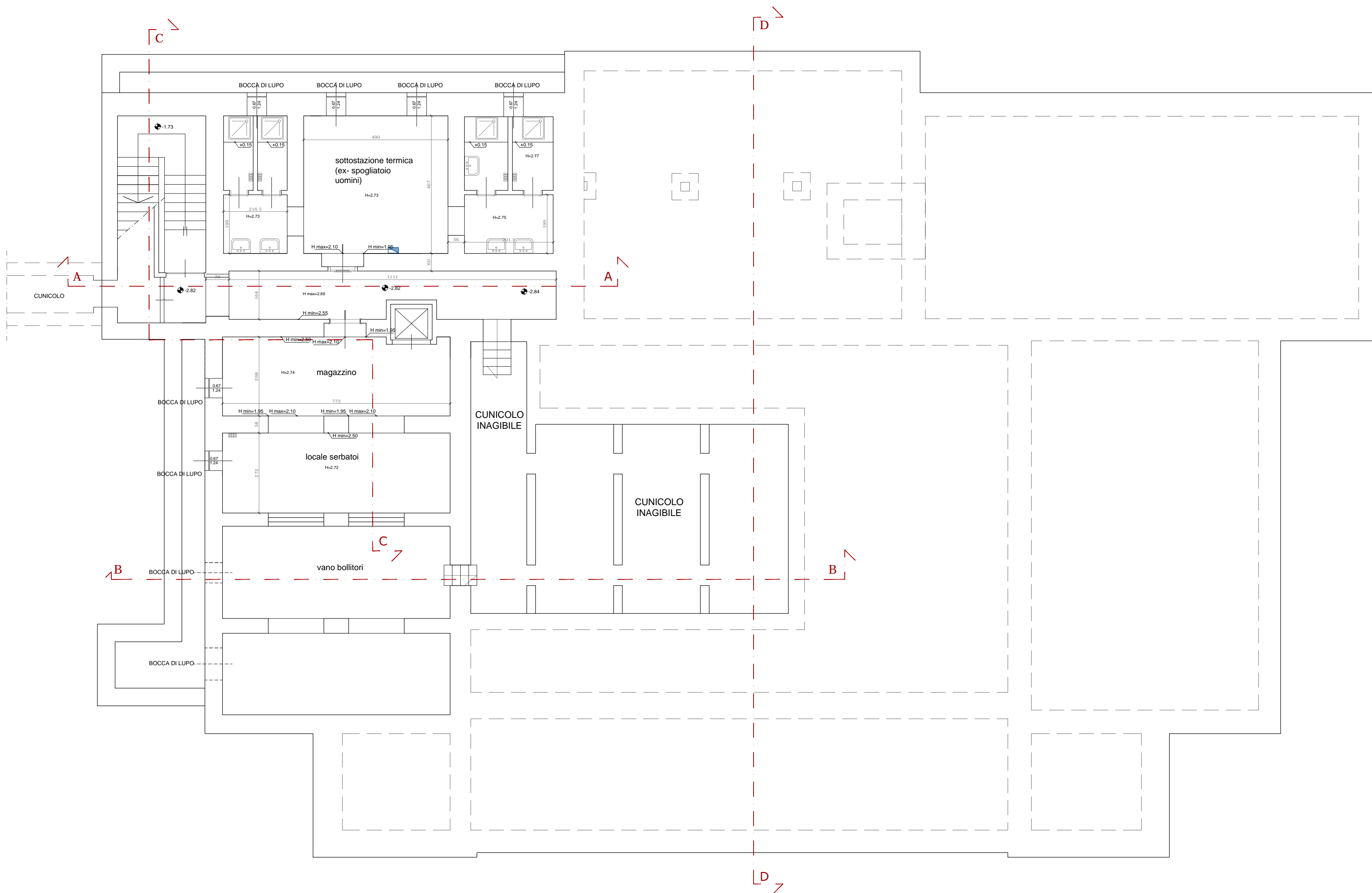

PIANTA PIANO SEMINTERRATO

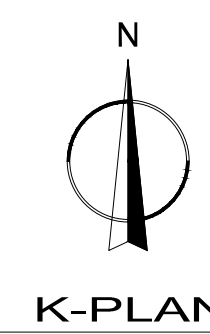

K-PLAN

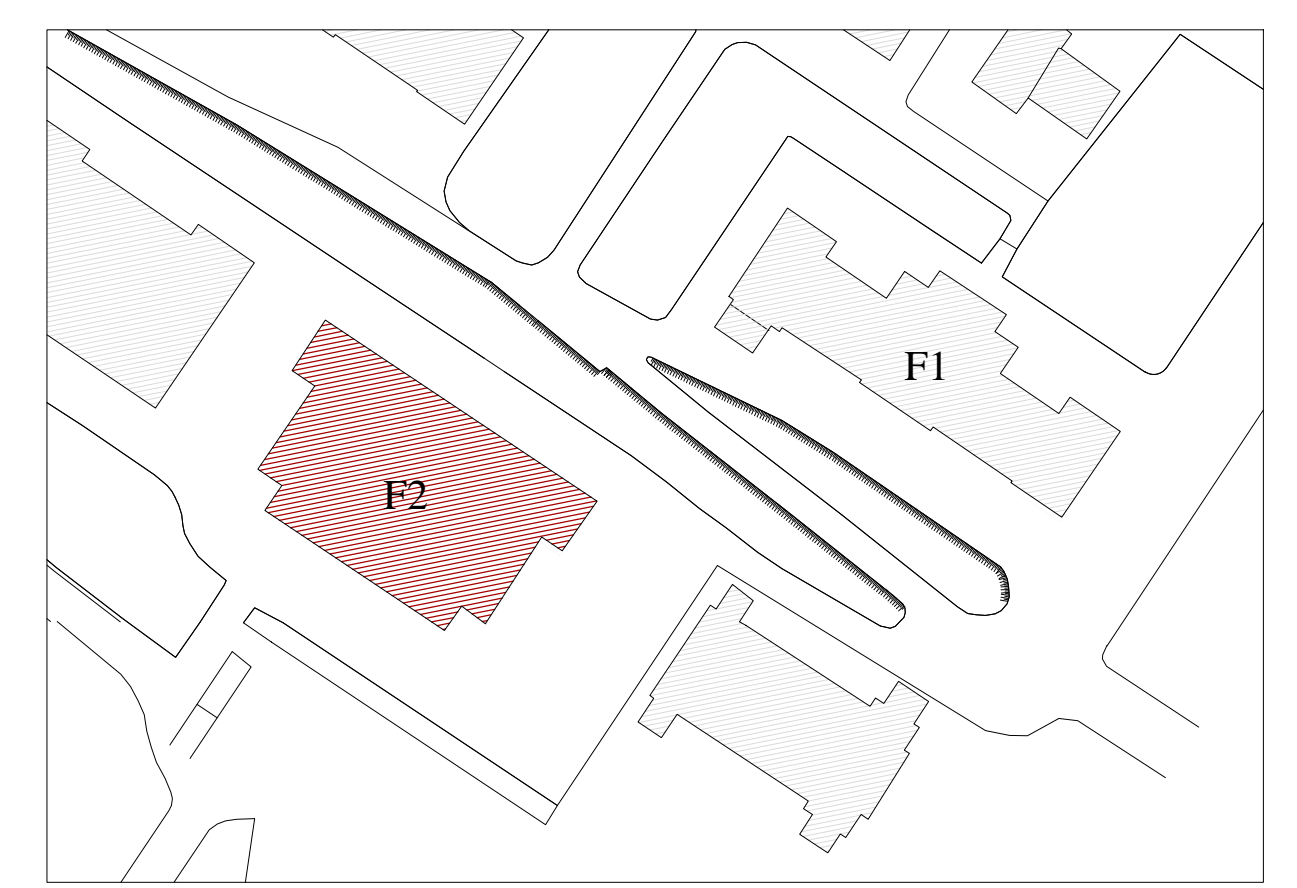

UNIVERSITÀ DEGLI STUDI DI TRIESTE
piazza Europa n. 1 - 34127 Trieste - Italia

> progetto
LAVORI DI RISTRUTTURAZIONE E RIQUALIFICAZIONE FUNZIONALE DEGLI EDIFICI "F1" ED "F2" PRESSO IL COMPRESORIO EX OPP DI S. GIOVANNI IN TRIESTE, AD USO DELLA FACOLTA' E DEL DIPARTIMENTO DI PSICOLOGIA

> Responsabile Unico del Procedimento
Arch. ILLIO CAMPANI
Ser. Edilizia e Affari Tecnici
tel. +39 040 291 705 fax. +39 040 291 501 e-mail: illio.campani@uniud.it

> COMPAGNIA ATEL
CAIREPRO
cooperativa di artigiani e piccoli imprenditori
via Piave n° 14 - 32017 Novegata (BE)
tel. +39 0522 861877
www.cairepro.it

PROGETTAZIONE DEFINITIVA ED ESECUTIVA COORDINATA
Gruppo di lavoro:
• Arch. MAICHER BIAGINI (responsabile progettazione architettonica)
• Ing. ARDILIO MAGOTTI (coordinatore opere e attività specialistiche) (responsabile progetto impianti elettrici)
• Arch. ANTONIO ARMAROLI (responsabile impiantistica)
• Ing. PAOLO GENTA (responsabile impianti idrico e meccanico)
• Arch. ANIELLO TAFURO (coordinatore della sicurezza in fase di progettazione)
• Ing. ALBERTO CALZA (responsabile progetto strutture)

collaboratori:
Ing. LETIZIA GILARDI
Ing. LUIGI CAVALLO
Arch. LORENZO VILLA
Ing. SIMONE FRATI

> MANDANTE
Arch. ENRICO FONTANILI
via Piave n° 14 - 32017 Novegata (BE)
tel. +39 0522 861877
www.cairepro.it

PROGETTAZIONE DEFINITIVA ED ESECUTIVA ARCHITETTONICA
Geom. ARMANDO GIARDI
Geom. DAVIDE MEZZANA
COORDINAMENTO DELLA SICUREZZA IN FASE DI ESECUZIONE
Arch. ROBERTO FLAMMINIO

> fase
PROGETTO ESECUTIVO

REV.	DATA	DESCRIZIONE - MOTIVO DELLA REVISIONE	REDATTO	CONTROLLATO	APPROVATO
01	06/04/2012	EMMISSIONE			

STATO DI FATTO
PIANTE FABBRICATO F2

ED.AR.03.4

DATA: 06/04/2012
PRATICA N°: 2873
SCALA: 1:100

REGISTRATO N° 14 - 06/04/2012
REG. REGIONALE N° 14 - 06/04/2012
REG. REGIONALE N° 14 - 06/04/2012