

PROSPETTO NORD-EST

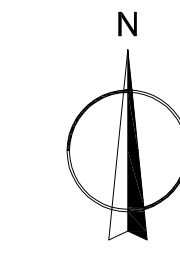

K-Plan

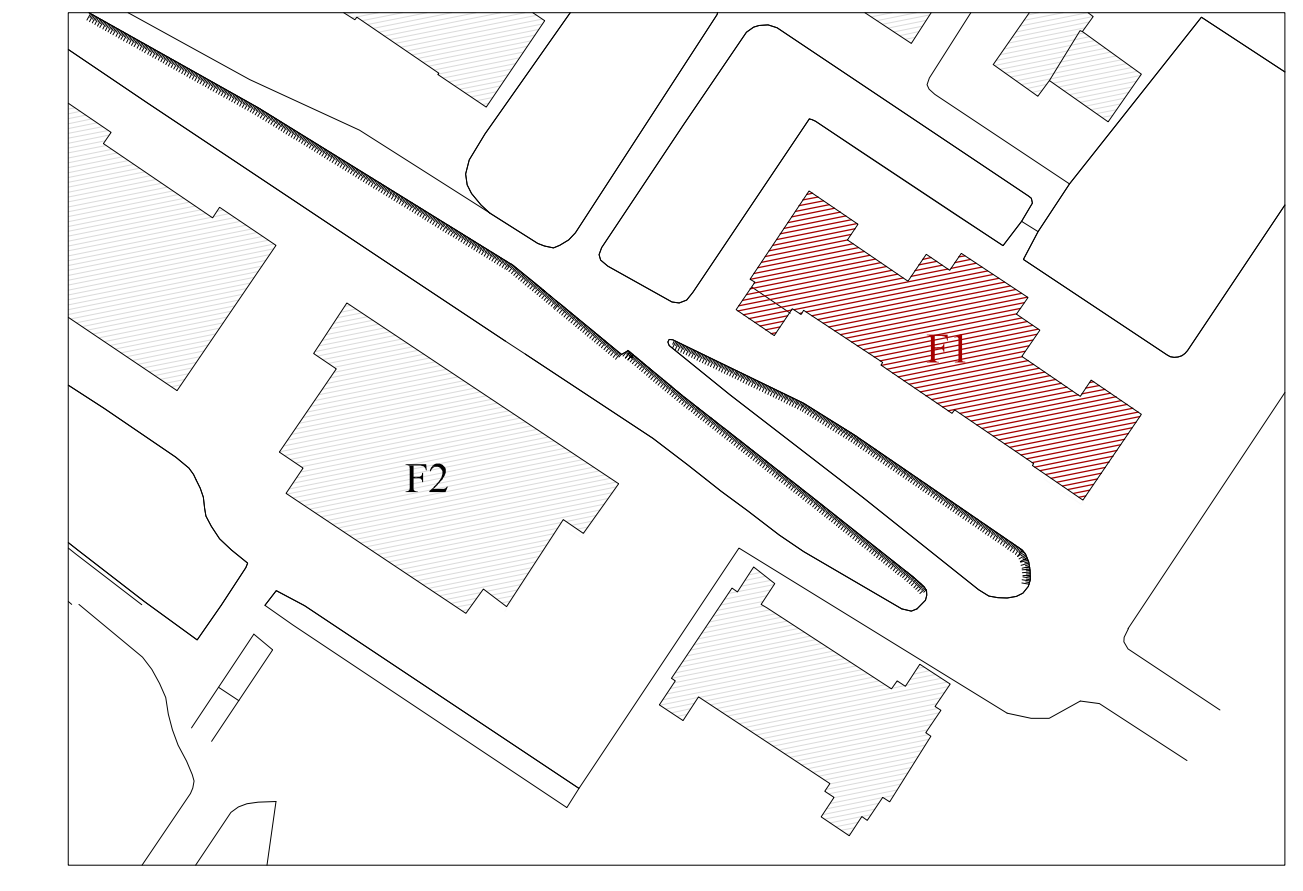

PROSPETTO NORD-OVEST



NOTA:
Per quanto riguarda la "linea vita" in copertura si vedano le tavole del Piano di Sicurezza.

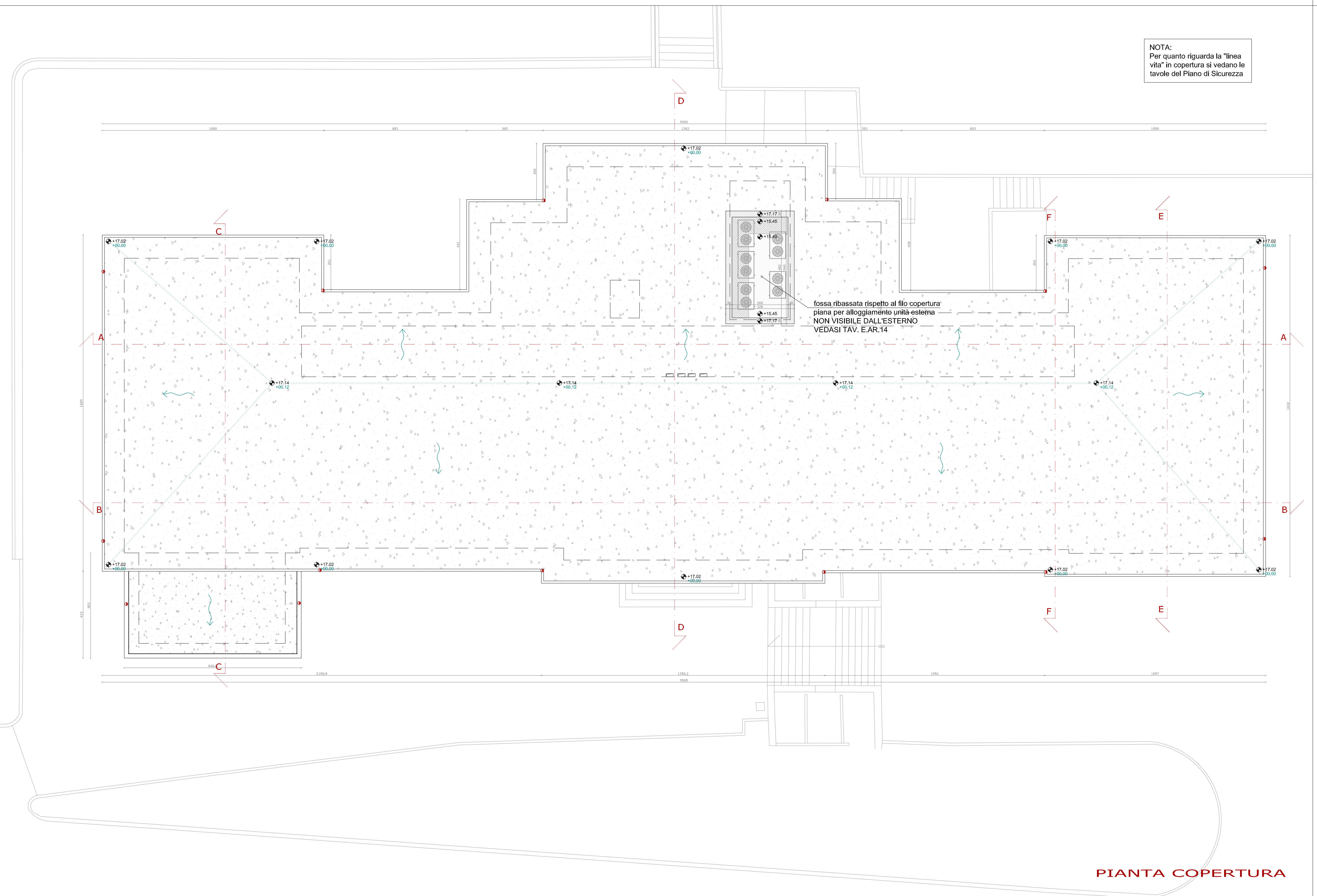

fossa ribassata rispetto al filo copertura
piena per alloggiamento unità esterna
NON VISIBILE DALL'ESTERNO
VEDASI TAV. E.AR.14

PIANTA COPERTURA

PROSPETTO SUD-EST

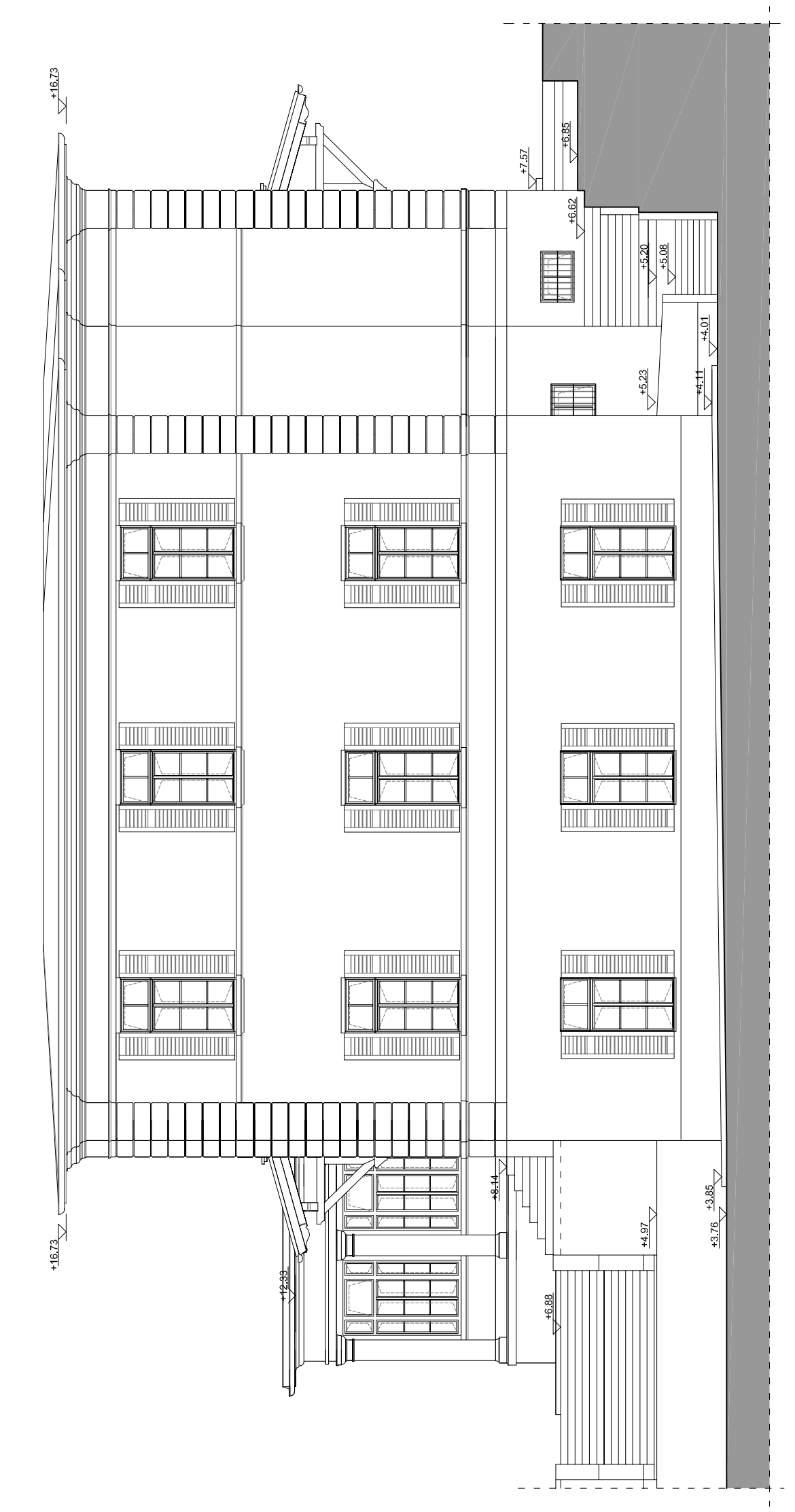

PER ASPETTI DI DETAGLIO PROGETTO COPERTURA
VEDESI TAVOLA "E.AR.8.9.1 - Copertura Fabbricato F1"

PROSPETTO SUD-OVEST



UNIVERSITÀ DEGLI STUDI DI TRIESTE
piazza Europa n. 1 - 34127 Trieste - Italia

progetto:
LAVORI DI RISTRUTTURAZIONE E RIQUALIFICAZIONE FUNZIONALE DEGLI EDIFICI "F1" ED "F2" PRESSO IL COMPRESORIO EX OPP DI S. GIOVANNI IN TRIESTE, AD USO DELLA FACOLTA' E DEL DIPARTIMENTO DI PSICOLOGIA

Responsabile Unico del Procedimento Arch. ILLIO CAMPANI
Sez. Edilizia e Affari Tecnici
tel. +39040 5357366, fax +39040 5357365, email: illio.campani@uniud.it

<p>Compositore ATTI</p> <p>CAIREPRO cooperativa edilizia e ingegneria progettazione</p> <p>via S. Felice 10, 34100 Trieste tel. +39040 5357366, fax +39040 5357365, email: illio.campani@uniud.it</p> <p>PROGETTAZIONE DEFINITIVA ED ESECUTIVA COORDINATA</p> <p>Gruppo di lavoro:</p> <ul style="list-style-type: none"> Arch. MACHER BIAGINI (responsabile: progettazione architettonica) Ing. ARDILIO MAGOTTI (coordinamento delle attività progettuali) (responsabile: progetto impianti elettrici) Arch. ANTONIO ARMAROLI (responsabile: progetto impianti idrico e meccanico) Arch. PAOLO GENTA (coordinamento delle attività progettuali) (responsabile: progetto impianti idrico e meccanico) Arch. ANELLO TAFURO (coordinamento delle attività progettuali) (responsabile: progetto strutture) Ing. ALBERTO CALZA (responsabile: progetto strutture) <p>collaboratori:</p> <ul style="list-style-type: none"> Ing. LETIZIA GILARDI Ing. LUIGI CAVALLO Arch. LORIANO VILLA Ing. SIMONE FRATI 	<p>MANDANTE</p> <p>Arch. ENRICO FONTANILI via Pavese n° 14 - 42017 Novese (RE) tel. +390522 661857</p> <p>PROGETTAZIONE DEFINITIVA ED ESECUTIVA ARCHITETTONICA</p>	<p>MANDANTE</p> <p>ARCHIDOMUS STUDIO TECNICO ASSOCIATO Geom. ARMANDO GILARDI via S. Felice 10, 34100 Trieste tel. +39040 5357366, fax +39040 5357365, email: illio.campani@uniud.it</p> <p>RIELVO A SUPPORTO DELLA PROGETTAZIONE Geom. DAVIDE MEZZANA COORDINAMENTO DELLA SICUREZZA IN FASE DI ESECUZIONE Arch. ROBERTO FLAMMINI</p>
---	--	--

fase
PROGETTO ESECUTIVO

REV.	DATA	DESCRIZIONE - MOTIVO DELLA REVISIONE	REDATTO	CONTROLLATO	APPROVATO
01	06/04/2012	EMMISSIONE			

TITOLO ELABORATO: STATO DI PROGETTO PROSPETTI FABBRICATO F1 CON PIANTE COPERTURA

NUMERO ELABORATO: ED.AR.04.2

DATA: 06/04/2012 PRATICA N°: 2873

SCALA: 1:100