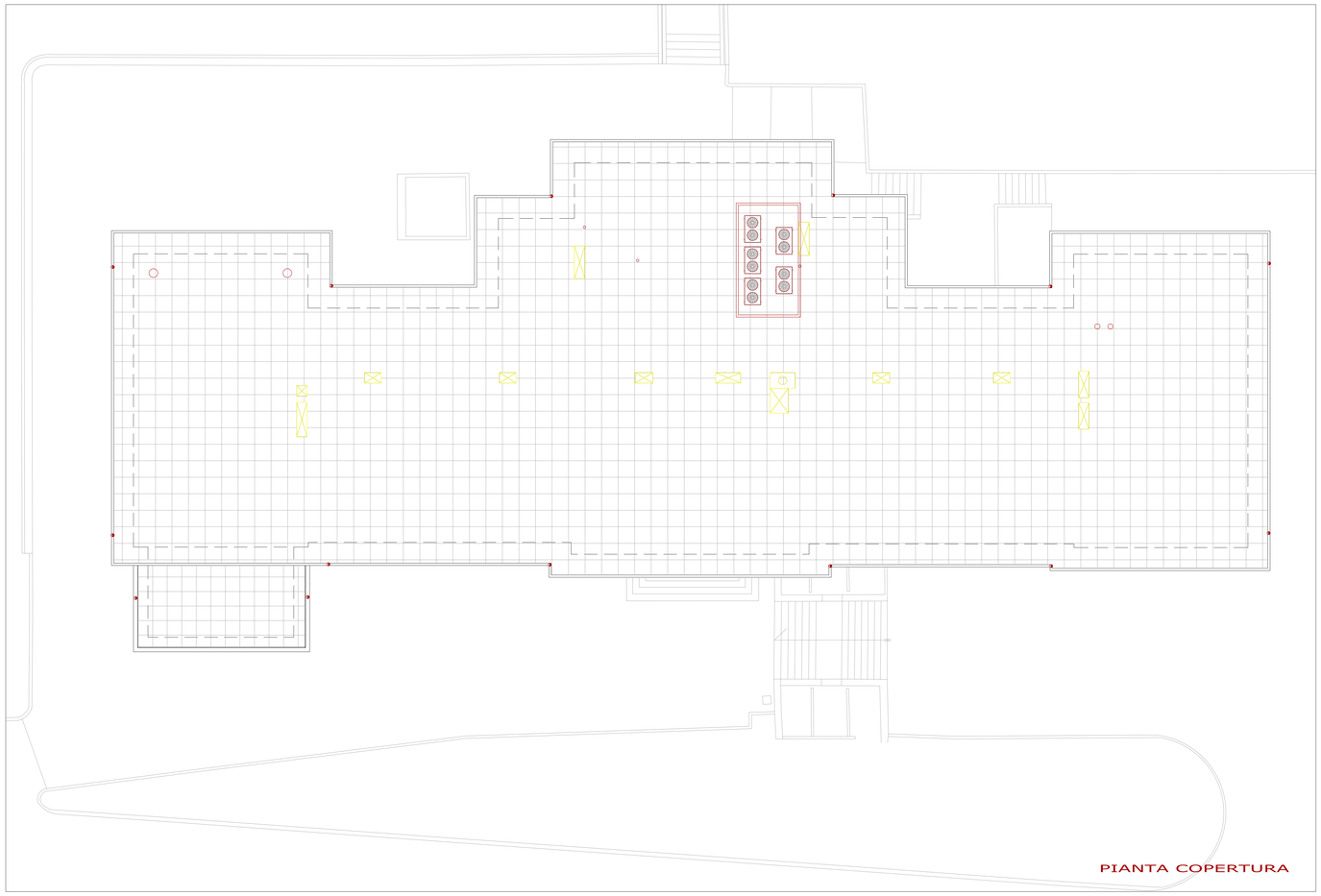

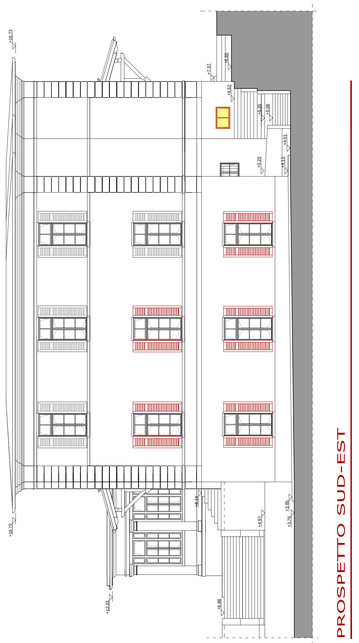

PROSPETTO SUD-OVEST

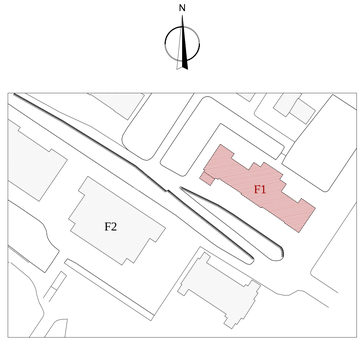

K-PLAN

LEGENDA :

= DEMOLIZIONI

= COSTRUZIONI

N.B.
Per una descrizione dettagliata delle opere in costruzione e demolizione vedasi le tavole della serie "lettura di dettaglio dello stato di progetto" da tavola E.AR.08.1 a E.AR.14 (per demolizioni vedi tavole E.AR.08.7.1 e E.AR.08.7.2)

UNIVERSITÀ DEGLI STUDI DI TRIESTE
piazzale Europa n. 1 - 34127 Trieste - Italia

> progetto

LAVORI DI RISTRUTTURAZIONE E RIQUALIFICAZIONE FUNZIONALE DEGLI EDIFICI "F1" ED "F2" PRESSO IL COMPRENSORIO EX OPP DI S. GIOVANNI IN TRIESTE, AD USO DELLA FACOLTA' E DEL DIPARTIMENTO DI PSICOLOGIA

> Responsabile Unico del Procedimento
Arch. ILIO CAMPANI
Sez. Edilizia e Affari Tecnici
tel. +39-040.558.7799; fax +39-040.558.3467; e-mail: ilio.campani@retem.units.it;

> Componenti ATI:
> CAPOGRUPPO:
CAIREPRO cooperativa edili e lavori progettazione
via Cadolini 11 - 40137 Bologna (BO)
tel. 051/341.111 - fax 051/341.112 - 051/341.113
e-mail segreteria@cairepro.it; P.I.Cp.Iva 01704850356

PROGETTAZIONE DEFINITIVA ED ESECUTIVA COORDINATA

Gruppo di lavoro:
- Arch. MAICHER BIAGINI (responsabile progettazione architettonica)
- Ing. ARDILIO MAGOTTI (coordinamento edile e attività specialistiche) (responsabile progetto impianti elettrici)
- Arch. ANTONIO ARMAROLI (progettazione architettonica)
- Ing. PAOLO GENTA (responsabile progetto impianti idrici e meccanici)
- Arch. ANIELLO TAFURO (coordinatore della sicurezza in fase di progettazione)
- Ing. ALBERTO CALZA (responsabile progetto strutture)

collaboratori:
Ing. LETIZIA GILARDI
Ing. LUIGI CAVALLO
Arch. LORENZO VILLA
Ing. SIMONE FRATI

> MANDANTE
Arch. ENRICO FONTANILI
via Parese n°14 - 42017 Novellara (RE)
tel. +39 0522 661857

PROGETTAZIONE DEFINITIVA ED ESECUTIVA ARCHITETTONICA

> MANDANTE
ARCHIDOMUS
STUDIO TECNICO ASSOCIATO
via Locatelli Vecchio, 20 - 34123 Trieste
tel.040 313588 fax 040 315260
e-mail: archidomus@tiscali.it
c.f. e partita iva 00758790325

RILIEVO A SUPPORTO DELLA PROGETTAZIONE
Geom. ARMANDO GILARDI
Geom. DAVIDE MEZZINA

COORDINAMENTO DELLA SICUREZZA IN FASE DI ESECUZIONE
Arch. ROBERTO FLAMINIO

> fase

PROGETTO ESECUTIVO

REV.	DATA	DESCRIZIONE - MOTIVO DELLA REVISIONE	REDATTO	CONTROLLATO	APPROVATO
00	06/04/2012	EMISSIONE			

TITOLO ELABORATO

DEMOLIZIONI E COSTRUZIONI
PROSPETTI FABBRICATO F1
CON PIANTA COPERTURA

AGGIORNAMENTO

NUMERO ELABORATO: ED.AR.05.2

DATA: 06/04/2012

PRATICA N°: 2873

SCALA: 1:100

PERCORSO FILE: M:\Pratiche\2873\DZD\20100907 - ESECUTIVO\ARCHITETTONICO\2873-00-E.AR.05.2 - GR_Prospetti Fabbricato F1-00.dwg

Il disegno e tutte le informazioni che vi sono contenute, sono di esclusiva proprietà di Università degli Studi di Trieste
e non possono essere copiati, riprodotti, consegnati a terzi o in non pubblico senza autorizzazione scritta da parte del proprietario.