



K-PLAN

LEGENDA:  
 = DEMOLIZIONI  
 = COSTRUZIONI



SEZIONE A-A

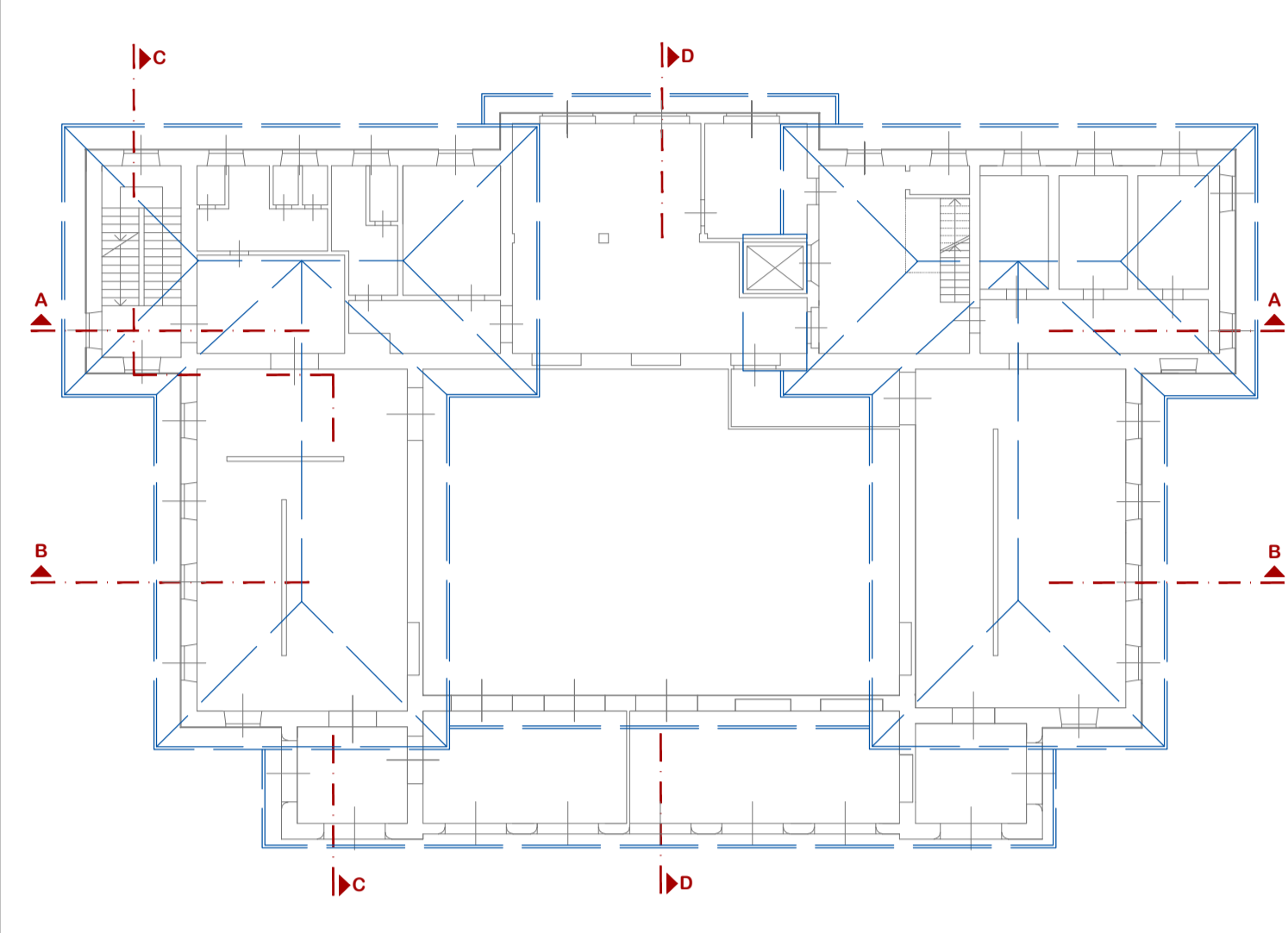
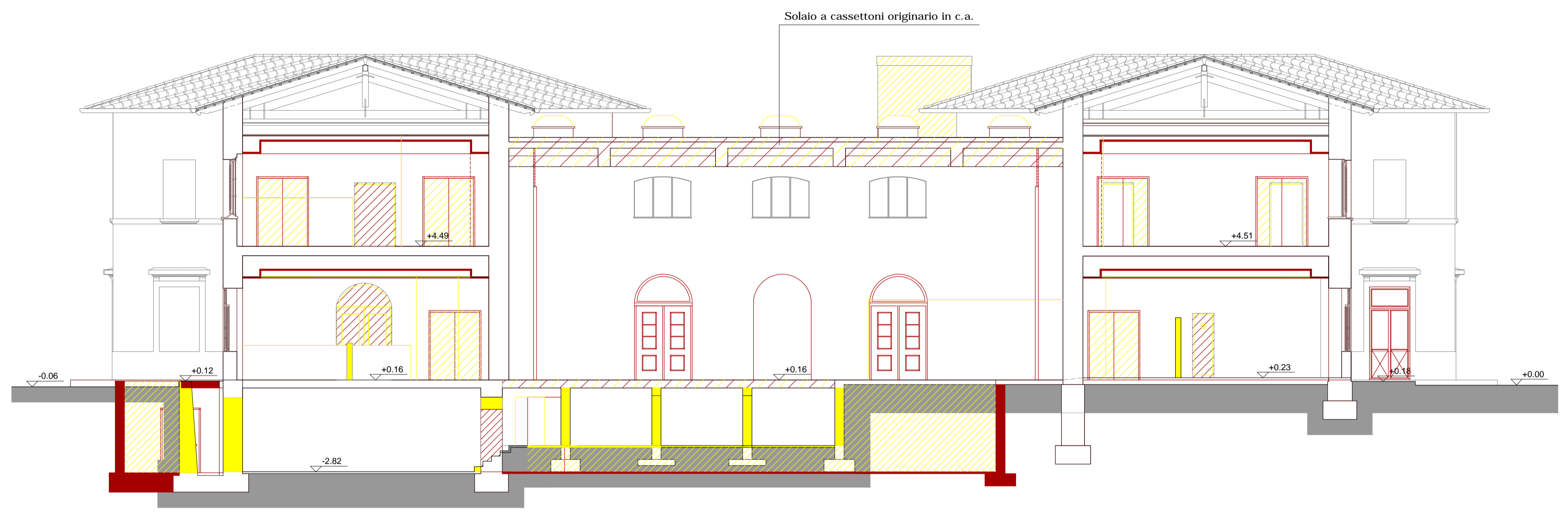

SEZIONE B-B

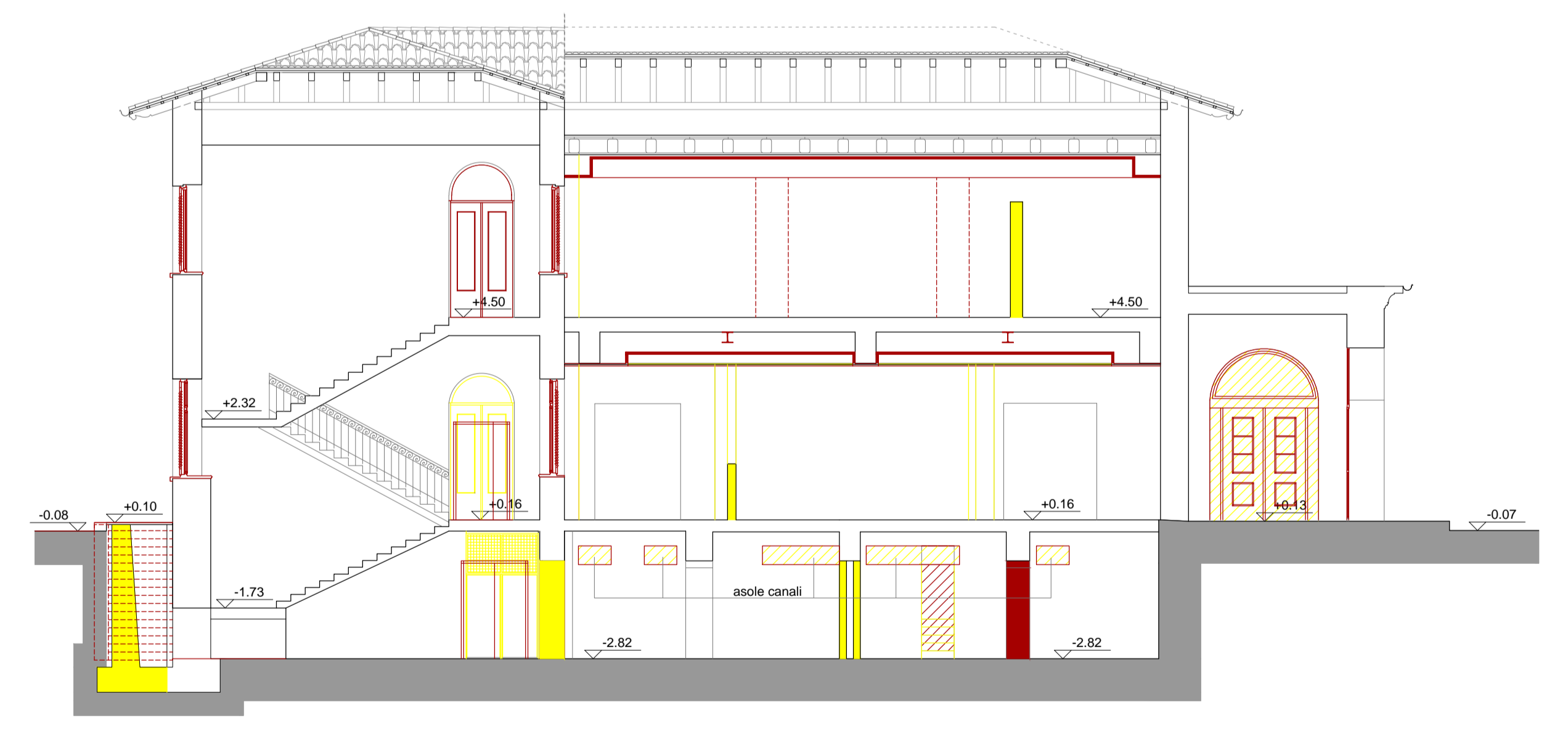

SEZIONE C-C

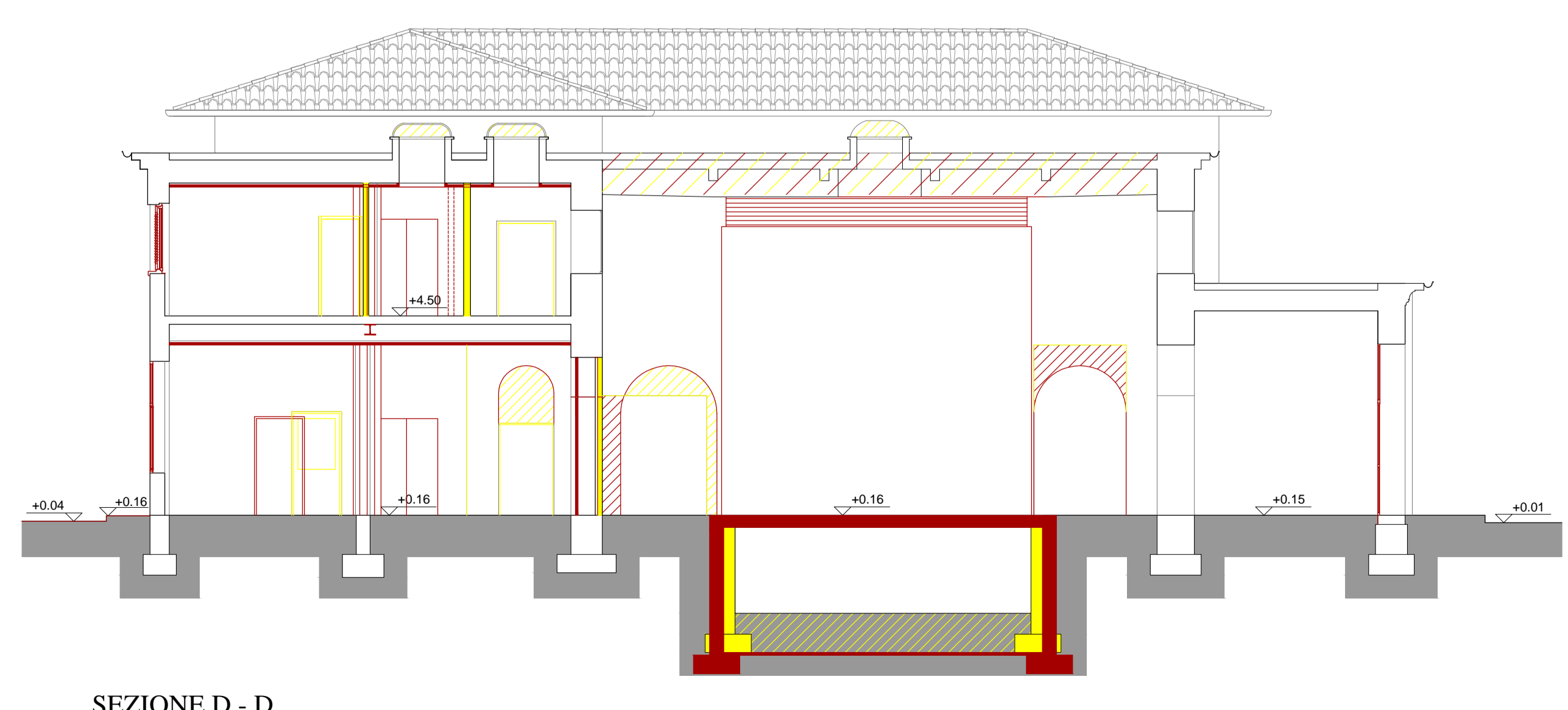

SEZIONE D - D

SEZIONE D-D

**N.B.**  
 Per una descrizione dettagliata delle opere in costruzione e demolizione vedasi le tavole della serie "lettura di dettaglio dello stato di progetto" da tavola E.AR.08.1 a E.AR.14 (per demolizioni vedi tavole E.AR.08.7.1 e E.AR.08.7.2)



UNIVERSITÀ DEGLI STUDI DI TRIESTE  
 piazzale Europa n. 1 - 34127 Trieste - Italia

> progetto  
**LAVORI DI RISTRUTTURAZIONE E RIQUALIFICAZIONE FUNZIONALE DEGLI EDIFICI F1 ED F2 PRESSO IL COMPRESORIO EX OPP DI S. GIOVANNI IN TRIESTE, AD USO DELLA FACOLTA' E DEL DIPARTIMENTO DI PSICOLOGIA**

> Responsabile Unico del Procedimento Arch. ILLIO CAMPANI  
 Sez. Edilizia e Affari Tecnici  
 tel. +39 0431 7761100 - fax +39 0431 7761101 - email: illio.campani@univ.trieste.it

<p>&gt; Componenti ATI    <b>CAIREPRO</b>          concorrente          architettonici e ingegneristici          s.p.a. - via S. Maria della Pace, 10 - 00187 Roma (RM) - tel. +39 06 47811111 - fax +39 06 47811112 - email: info@cairepro.it</p> <p>PROGETTAZIONE DEFINITIVA ED ESECUTIVA COORDINATA</p> <p>Gruppo di lavoro:</p> <ul style="list-style-type: none"> <li>Arch. MAICHER BIAGINI (responsabile progettazione architettonica)</li> <li>Ing. ARDOLFO MAGGIOTTI (coordinatore delle attività progettuali) (responsabile progetto impianti elettrici)</li> <li>Arch. ANTONIO ARMAROLI (responsabile progettazione impiantistica)</li> <li>Ing. PAOLO GENTA (responsabile progetto impianti idrici e meccanici)</li> <li>Arch. ANELLO TAFURO (coordinatore delle attività di progettazione)</li> <li>Ing. ALBERTO CALZA (responsabile progetto strutturale)</li> </ul> <p>collaboratori:</p> <ul style="list-style-type: none"> <li>Ing. LETIZIA GILARDI</li> <li>Ing. LUIGI CAVALLO</li> <li>Arch. LORENZO VILLA</li> <li>Ing. SIMONE FRATI</li> </ul>	<p>&gt; MANDANTE          Arch. ENRICO FONTANILI          via Flavio 47/14 - 40137 Novafra (RE)          tel. +39 0522 881857</p> <p>PROGETTAZIONE DEFINITIVA ED ESECUTIVA ARCHITETTONICA</p>	<p>&gt; MANDANTE          ARCHIDOMUS          STUDIO TECNICO ASSOCIATO          via S. Maria della Pace, 10 - 00187 Roma (RM) - tel. +39 06 47811111 - fax +39 06 47811112 - email: info@archidomus.it</p> <p>RELIEVO A SUPPORTO DELLA PROGETTAZIONE          Geom. ARMANDO GILARDI          Geom. DAVIDE MEZZINA          COORDINAMENTO DELLA SICUREZZA IN FASE DI ESECUZIONE          Arch. ROBERTO FLAMMINIO</p>
---	---	---



> fase  
**PROGETTO ESECUTIVO**

DI	REVISIONE	EMMISSIONE	REDAZIONE	CONTROLLATO	APPROVATO
REV.	DATA	DESCRIZIONE - MOTIVO DELLA REVISIONE			
TITOLO ELABORATO			AGGIORNAMENTO		
DEMOLIZIONI E COSTRUZIONI SEZIONI FABBRICATO F2			ED.AR.05.6		
DATA			PRATICA N°		
06/04/2012			2873		
SCALA			1:100		