

PARTICOLARI SOTTOTETTO

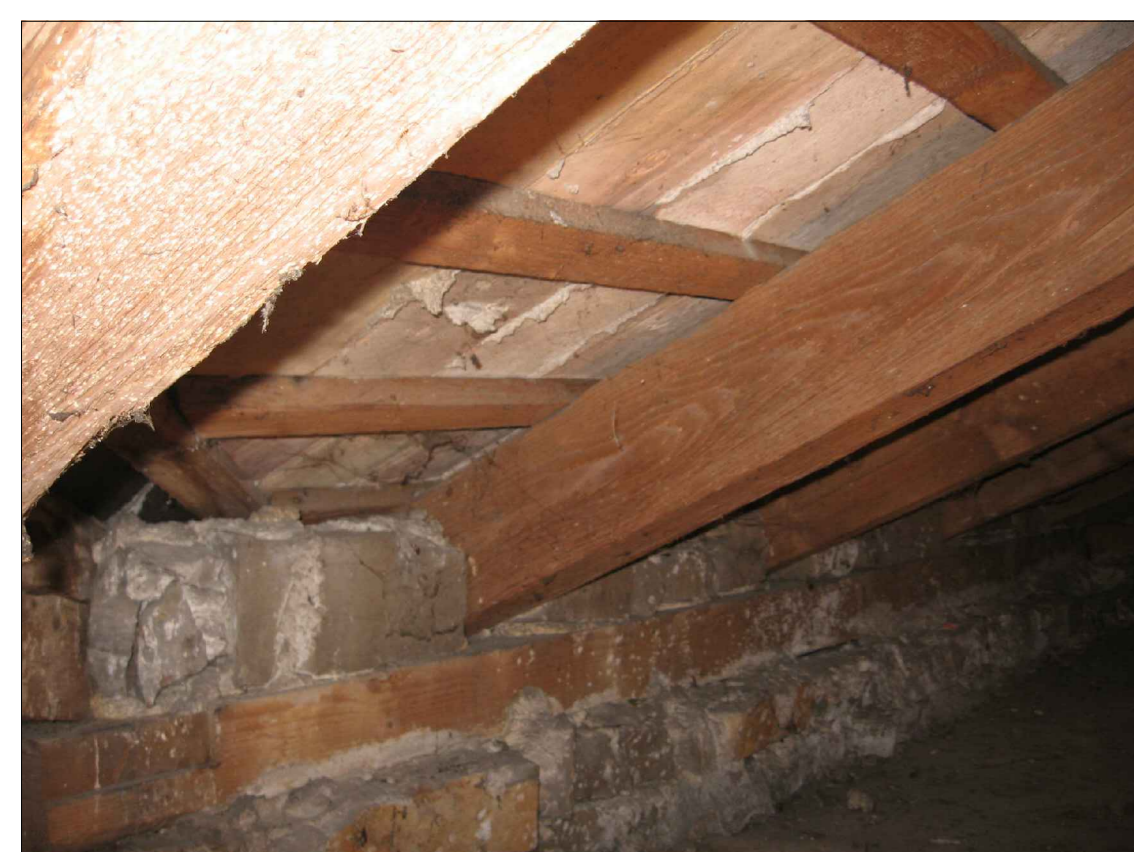

PIANTA SOTTOTETTO

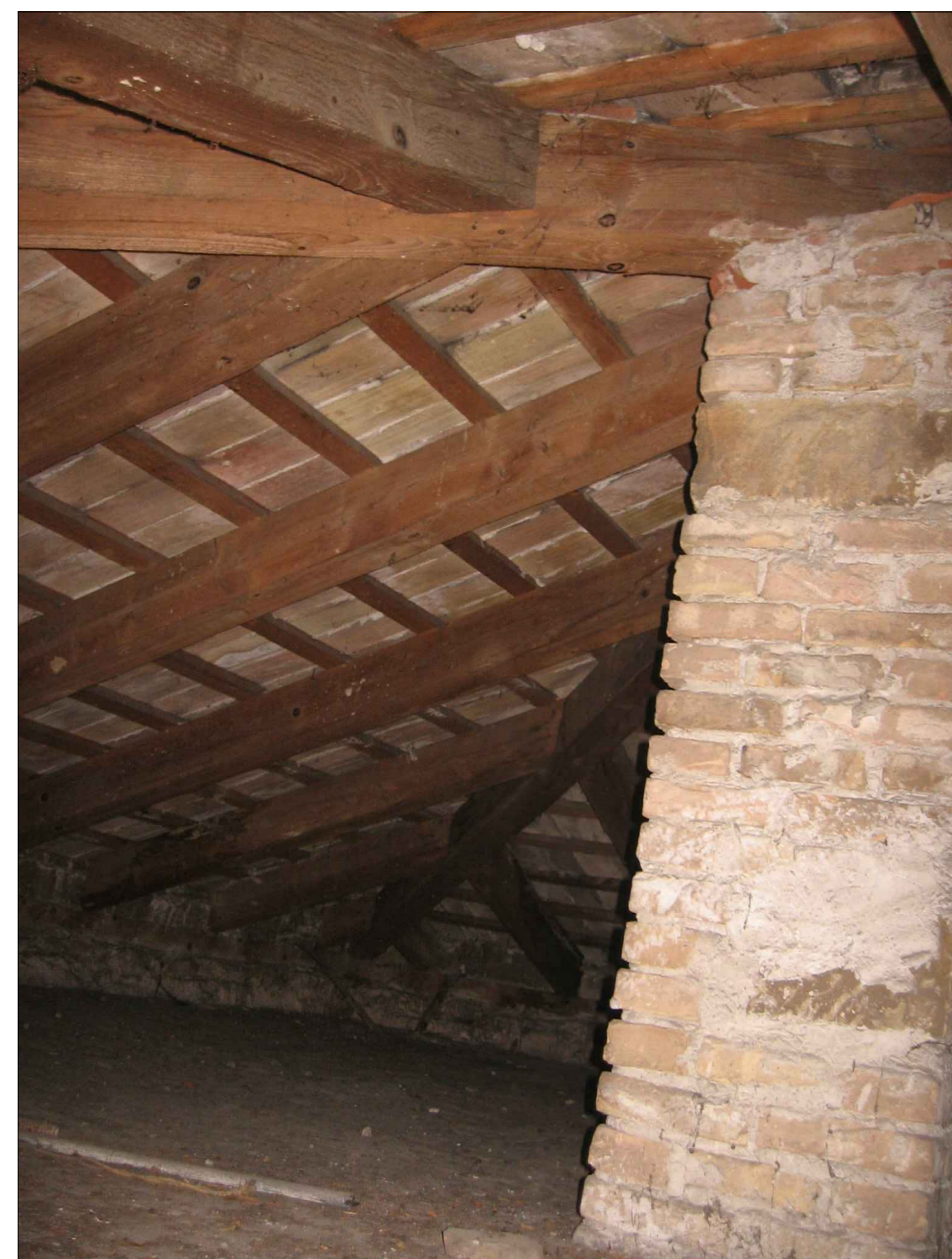
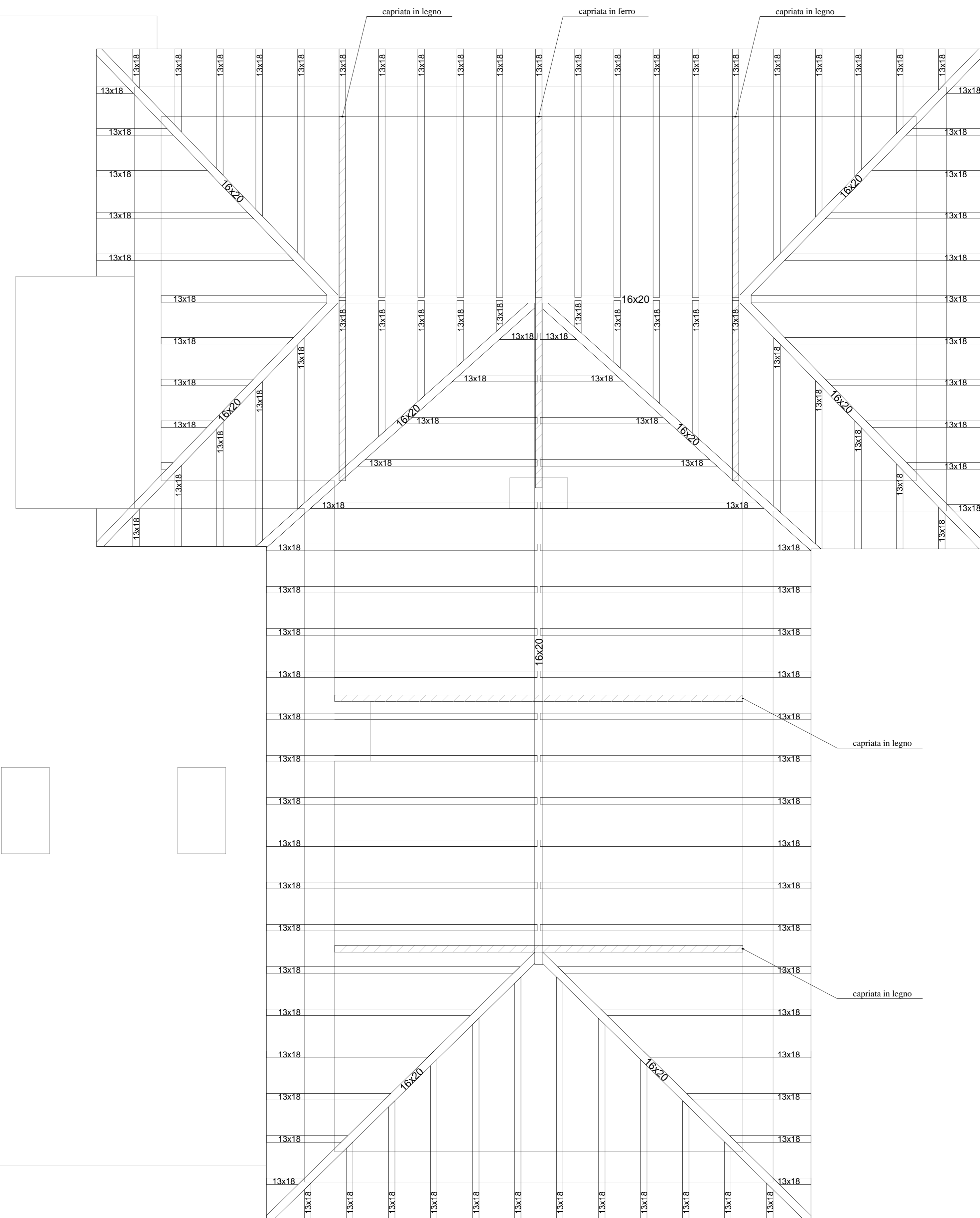
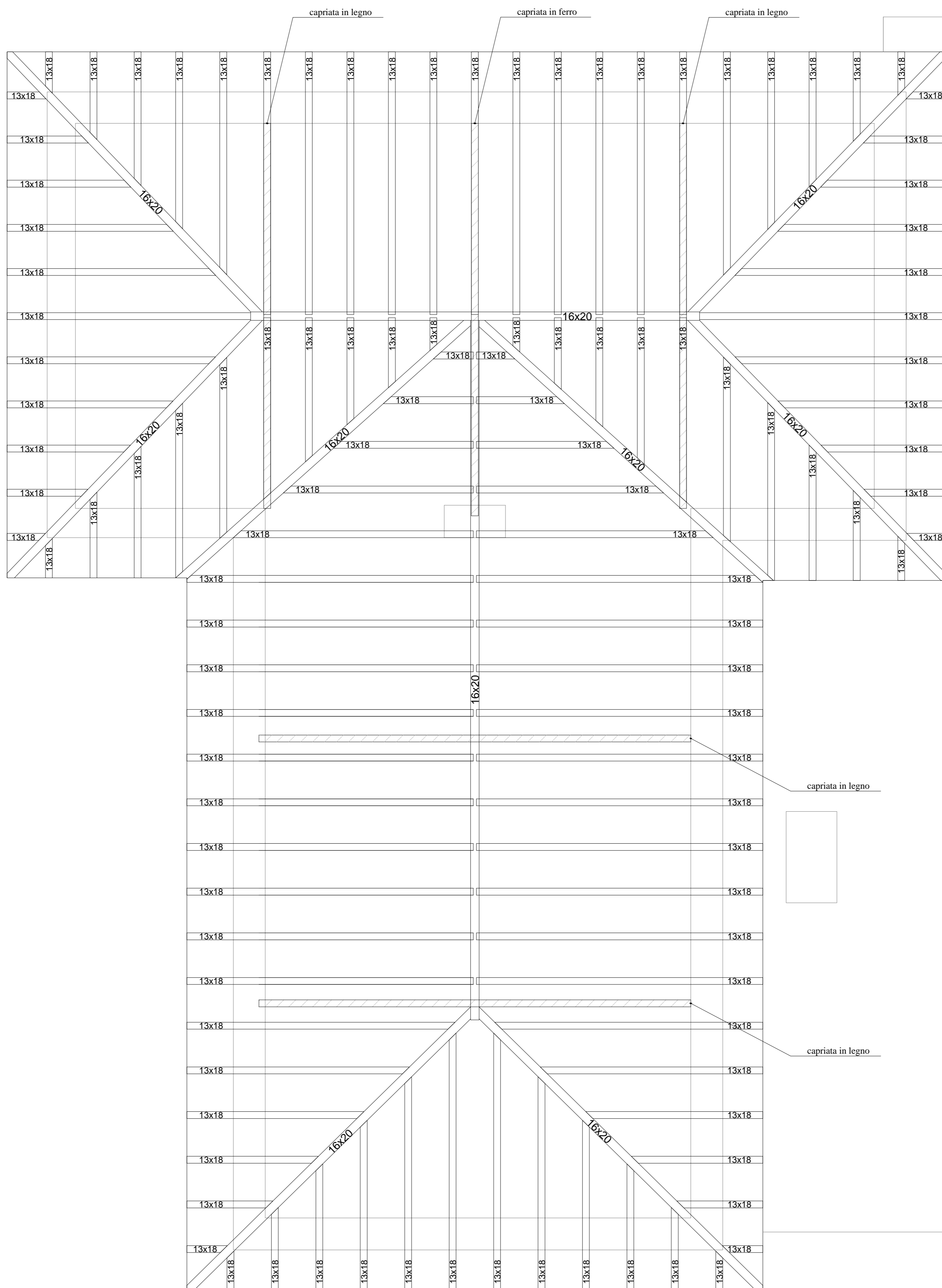

PARTICOLARI COPERTURA

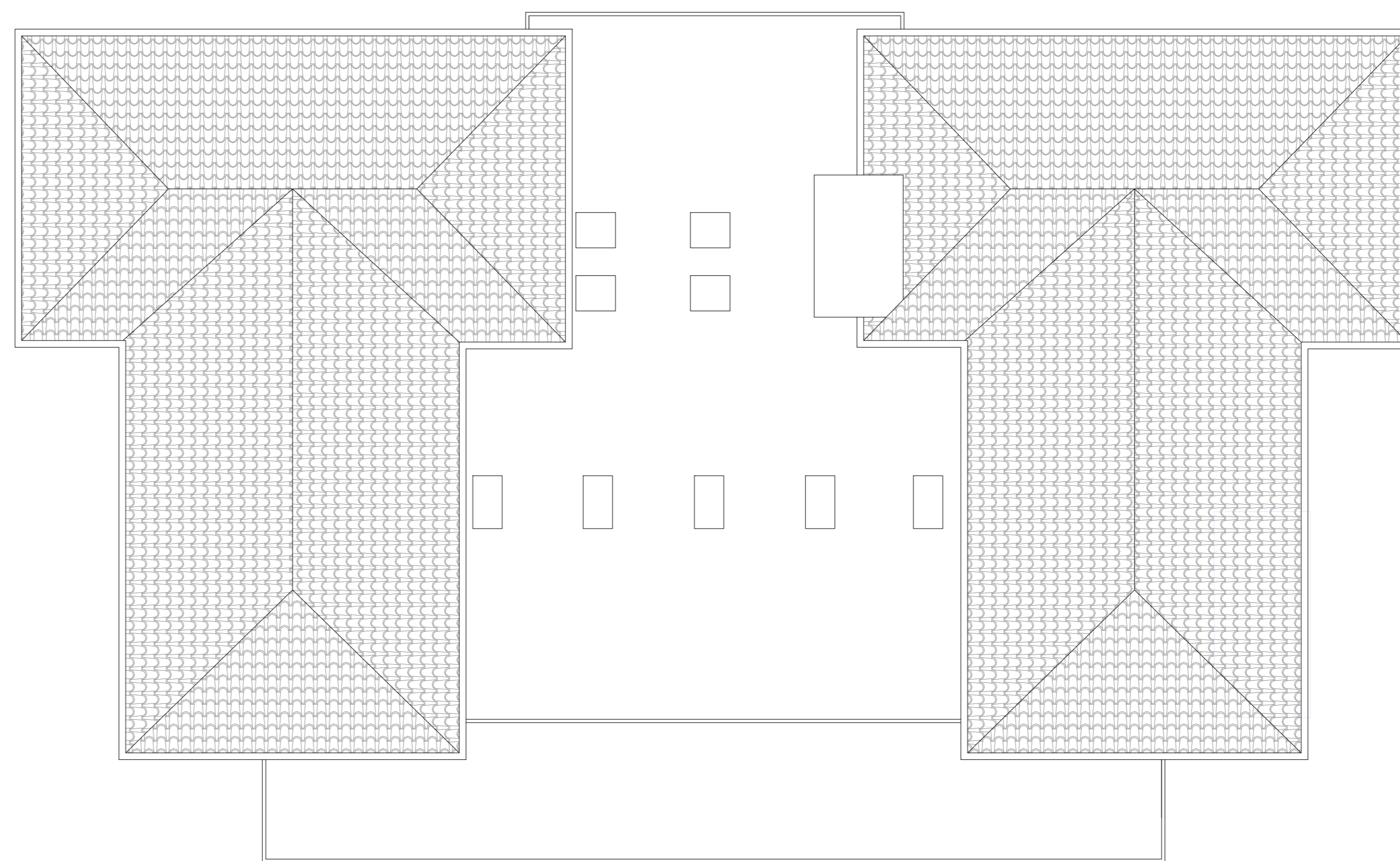

UNIVERSITÀ DEGLI STUDI DI TRIESTE
piazzale Europa n. 1 - 34127 Trieste - Italia

progetto
LAVORI DI RISTRUTTURAZIONE E RIQUALIFICAZIONE FUNZIONALE DEGLI EDIFICI "F1" ED "F2" PRESSO IL COMPRESORIO EX OPP DI S. GIOVANNI IN TRIESTE, AD USO DELLA FACOLTA' E DEL DIPARTIMENTO DI PSICOLOGIA

Responsabile Ufficio del Procedimento: Arch. ILO CAMPANI
Ser. Edilizia e Affari Tecnici
tel. +39-0431-576700 fax. +39-0431-576701 email: ilo.campani@uniud.it

Compositore ATI:
CAPOGRUPPO
CAIREPRO
cooperativa di architetti e ingegneri
progettazione
via S. Giustina, 10 - 34139 Trieste
tel. +39-0431-576700 fax. +39-0431-576701 email: cairepro@cairepro.it

MANDANTE
Arch. ENRICO FONTANILI
via Favos n° 14 - 40137 Novafra (RE)
tel. +39-0522-911957

MANDANTE
ARCHIDOMUS
STUDIO TECNICO ASSOCIATO
via S. Giustina, 10 - 34139 Trieste
tel. +39-0431-576700 fax. +39-0431-576701 email: archidomus@archidomus.it

PROGETTAZIONE DEFINITIVA ED ESECUTIVA COORDINATA
Gruppo di lavoro:
• Arch. MAICHER BIAGINI (responsabile progetto architettonico)
• Ing. ARDILIO MAGOTTI (coordinatore opere di attività specialistiche) (responsabile progetto impianti elettrico)
• Arch. ANTONIO ARMAROLI (responsabile progetto impianti idrici e meccanici)
• Ing. PAOLO GENTA (coordinatore attività di base di progettazione)
• Arch. ANIELLO TAFURO (responsabile progetto struttura)
• Ing. ALBERTO CALZA (responsabile progetto struttura)

collaboratori:
Ing. LETIZIA GILARDI
Ing. LUIGI CAVALLO
Arch. LORENZO VILLA
Ing. SIMONE FRATI

PROGETTO ESECUTIVO

REV.	DATA	DESCRIZIONE - MOTIVO DELLA REVISIONE	REDATTO	CONTROLLATO	APPROVATO
00	06/04/2012	EMERSIONE			

MORFOLOGIA COPERTURA - AREA SOTTOTETTO FABBRICATA F2

ED. AR.07.12
DATA 06/04/2012 PRATICA N° 2873
SCALA 1:50

PERCORSO FILE: M:\Progetti\18711\010\187110007 - ESECUTIVO\AR07\ED07\001\AR_07_12 - Subtetto F2_00.dwg
Stampato: 06/04/2012 10:55:00