

K-PLAN



NOTE LAVORAZIONI

> RIMOZIONE INFISSI art. D20.B9.A:

- per infissi ESTERNI vedasi tav. "E.AR.08.02.1" e "E.AR.08.02.2";

- per infissi INTERNI:

- IP interrato 0,90*2,20*7
- IN interrato 0,70*2,20*2
- IR+IO+IQ interrato 1,00*2,20*11,60*2,20*2
- IE piano terra 1,40*2,45*7
- IC piano terra 4,20*2,40*2
- ID piano terra 1,40*2,20*1
- IB piano terra 1,10*2,20*2
- IA piano terra 0,90*2,20*2
- IF piano terra 1,40*3,20*4
- IH 1° piano 0,80*2,20*9
- IE 1° piano 1,40*2,40*5
- IL 1° piano 1,20*2,20*3
- IH+IA+ 1° piano 0,80*2,20*2
- 0,80*2,20*3

> RESTAURO IMBOTTI MURARI:

- IMBOTTI ESTERNI vedasi art. E10.H20 e tav. "E.AR.08.02.1" e "E.AR.08.02.2";

- IMBOTTI INTERNI vedasi art. E10.H25:

- P1 (2,20+0,80+2,20)*0,40*2
- P2 (2,20+0,90+2,20)*0,70*6
- P3 (2,20+1,00+2,20)*0,70*3
- P4 (2,20+1,40+2,20)*0,70*1
- F1.R1 (2,20+1,30+2,20)*0,50
- F1.R4 (2,20+1,30+2,20)*0,50
- F1.R8 (2,20+0,80+2,20)*0,50
- F1.R9 (2,20+1,30+2,20)*0,50
- F1.T1 (2,42+1,40+2,42)*0,50*2
- F1.T2 (2,36+2,20+2,36)*0,50*2
- F1.T3 (3,20+1,60+3,20)*0,70*2
- F1.T4 (2,40+1,40+2,40)*0,50*4
- F1.T5 (2,40+1,60+2,40)*0,50
- F (2,40+1,40+2,40)*0,50*9

> RESTAURO DAVANZALI:

- DAVANZALI ESTERNI vedasi art. E12.I10 e tav.prospetti "E.AR.16.01" - "E.AR.16.02" - "E.AR.16.03";

- DAVANZALI INTERNI vedasi art. E10.H30 nei tipi A/B/C/D come da tav."E.AR.08.02.1" e "E.AR.08.02.2";

LEGENDA:

— = su porte WC disabili maniglione fisso trasversale previa predisposizione di rinforzo nella porta - art. N20.A1.P2y

US = fornitura e posa di maniglione antipanico - art. N50.D1.A.F su ciascuna singola anta delle porte contraddistinte come US - art. N50.D2.A: maniglione tipo "push bar" (solo su porta R4 piano interrato - imbocco scala per piano terra) o situazioni di varchi ristretti

⊕ = chiudiporta aereo tipo DORMA su porte ad anta normalmente chiuse o con elettromagnete

⊕ = sistema costituito da chiudiporta aerei e braccetti per sequenza di chiusura su porte a due ante

PIANTA PIANO PRIMO

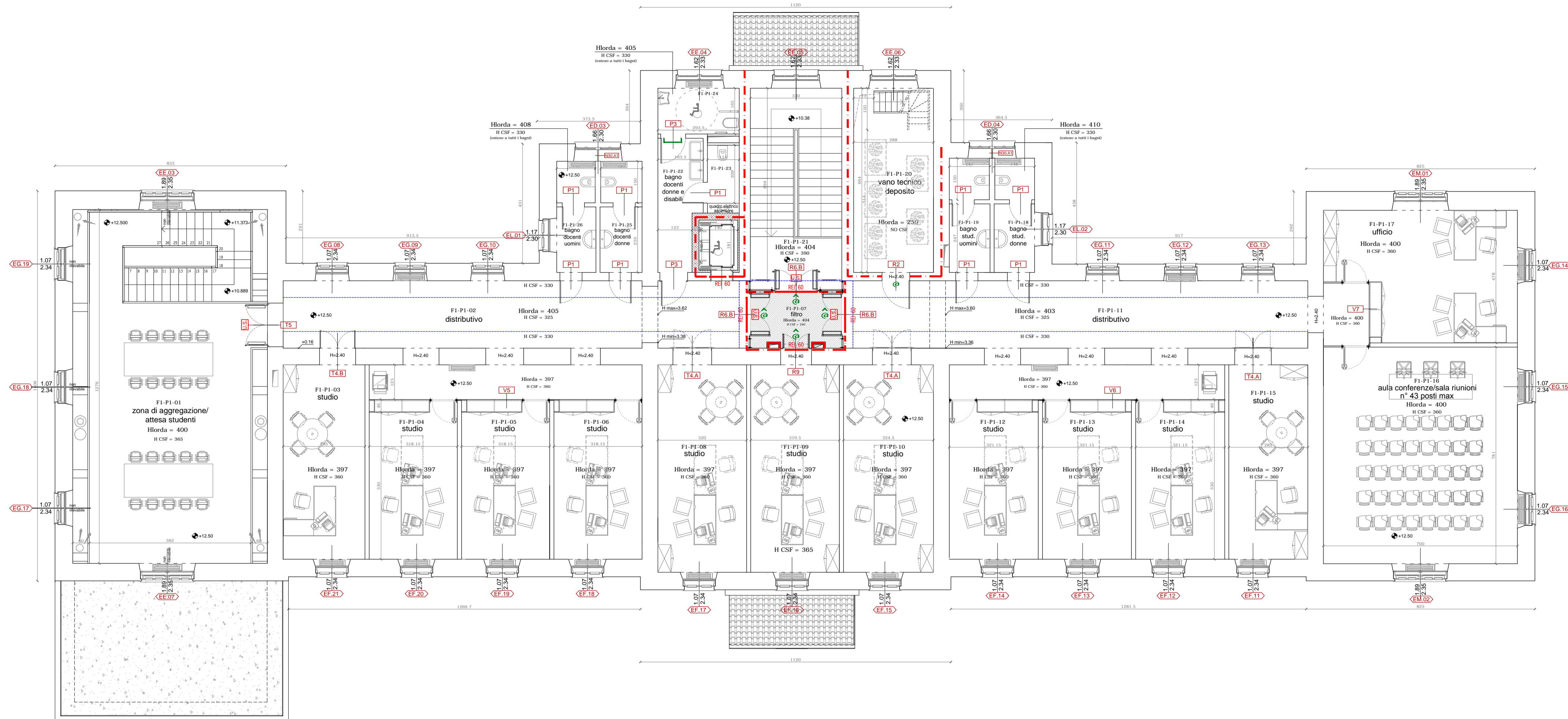

PIANTA PIANO TERRA

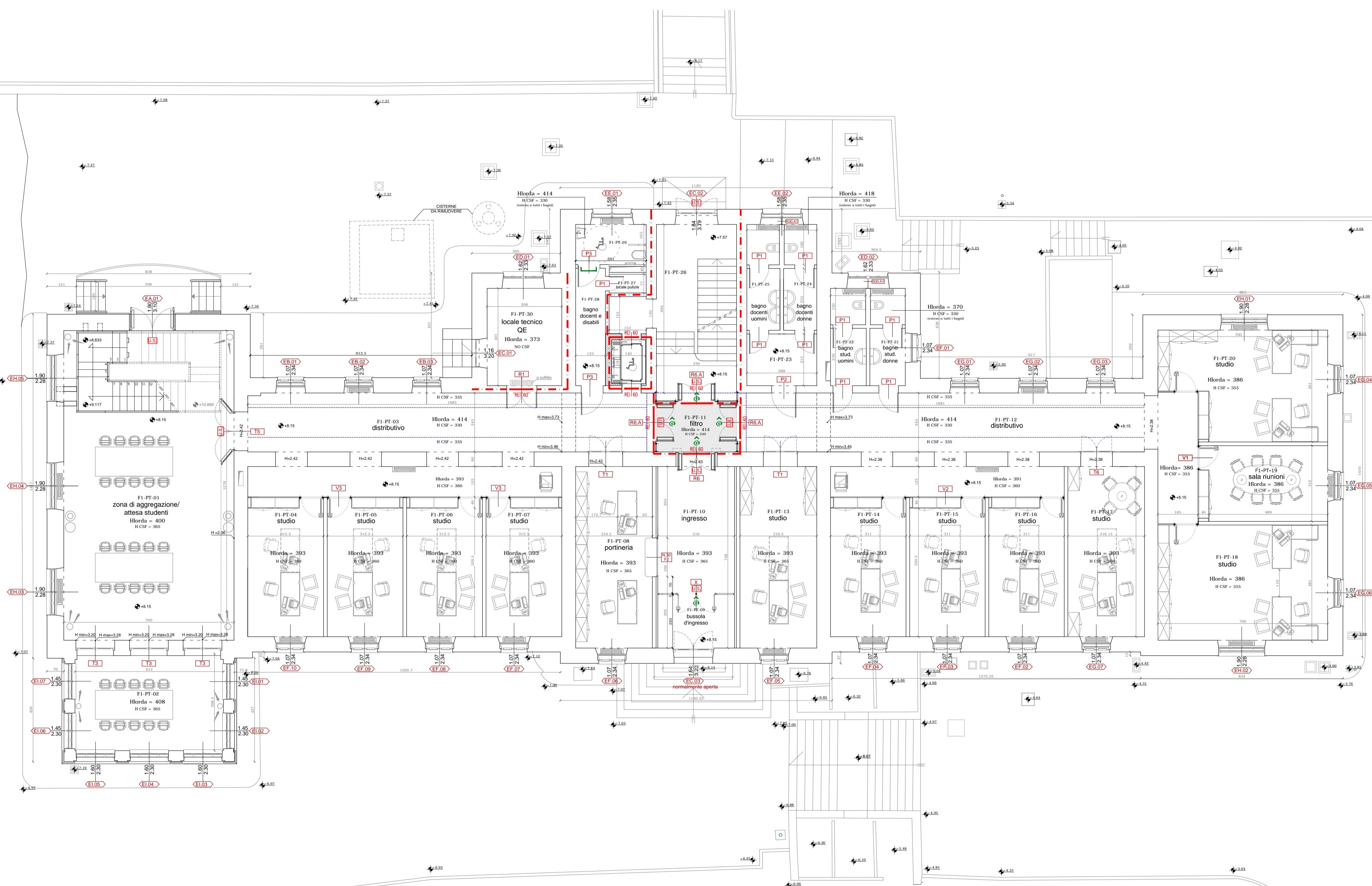

PIANTA PIANO SEMINTERRATO

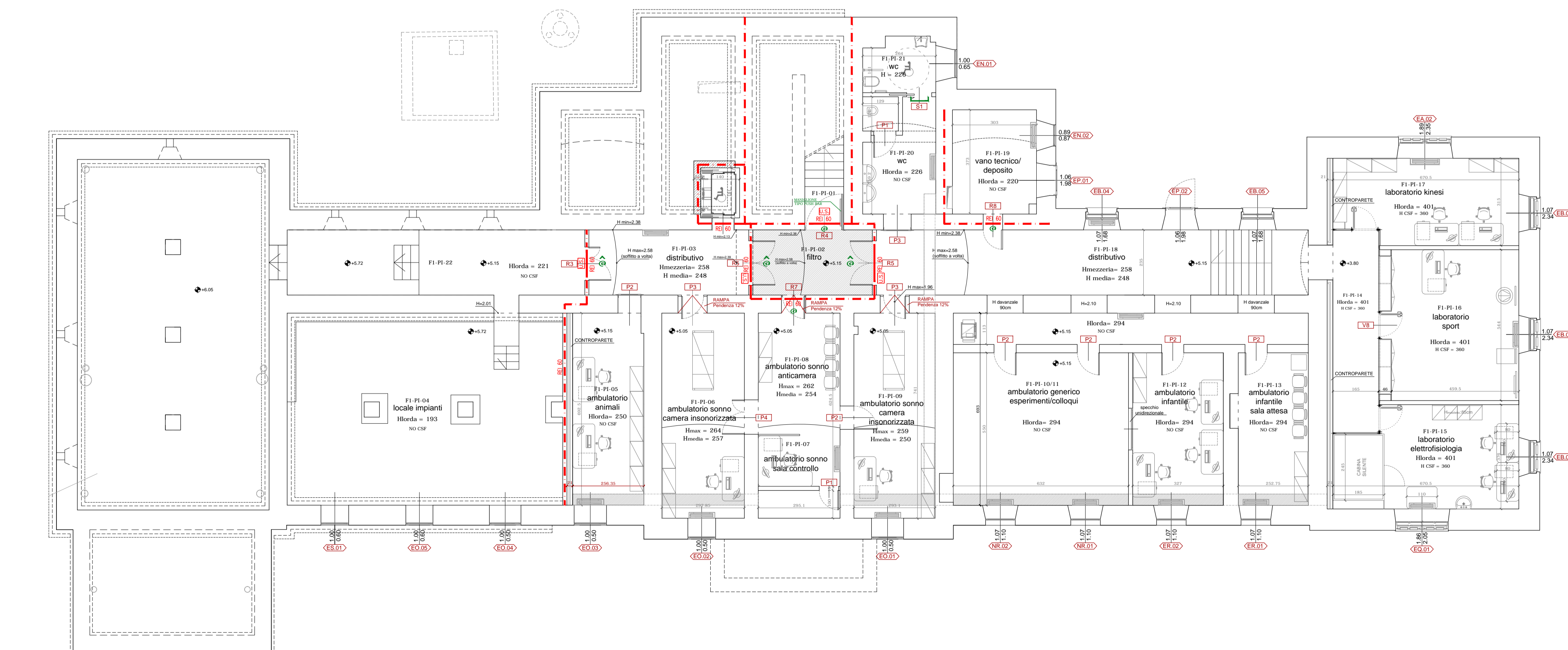

UNIVERSITÀ DEGLI STUDI DI TRIESTE
piazzale Europa n. 1 - 34127 Trieste - Italia

LAVORI DI RISTRUTTURAZIONE E RIQUALIFICAZIONE FUNZIONALE DEGLI EDIFICI "F1" ED "F2" PRESSO IL COMPRESORIO EX OPP DI S. GIOVANNI IN TRIESTE, AD USO DELLA FACOLTA' E DEL DIPARTIMENTO DI PSICOLOGIA

Responsabile Unico del Procedimento: Arch. ILLIO CAMPANI
Sez. Edilizia e Affari Tecnici
tel. +39.0432.755.775, fax. +39.0432.755.741, e-mail: i.campani@uniud.it

Completati ATI: CAIREPRO
Cooperativa di progettazione

MANDANTE: Arch. ENRICO FONTANILI
Via Pascale n° 14 - 42017 Argenta (RE)
tel. +39.0522.961807

PROGETTAZIONE DEFINITIVA ED ESECUTIVA COORDINATA

PROGETTAZIONE DEFINITIVA ED ESECUTIVA ARCHITETTICA

Gruppo di lavoro:
Arch. MAICHER BIAGINI
Arch. ARDOLFO MAGOTTI
Arch. ANTONIO AMAROU

MANDANTE A SUPPORTO DELLA PROGETTAZIONE
Geom. ARMANDO GUSALCA
Geom. DAVIDE MEZZINA
COORDINAMENTO DELLA SICUREZZA IN FASE DI ESECUZIONE
Arch. ROBERTO FLAMMINIO

Arch. ANIELLO TAFURO
Arch. ALBERTO CALZA

collaboratori:
Ing. LETIZIA GLIARDI
Ing. LUIGI CAVALLIO
Arch. LORENZO VELLA
Ing. SIMONE FRATI



PROGETTO ESECUTIVO

REV.	DATA	DESCRIZIONE - MOTIVO DELLA REVISIONE	REDATTO	CONTROLLATO	APPROVATO
01	06/04/2012	EMMISSIONE			

PIANTE ARREDI E FORNIMENTAZIONE SERRAMENTI
NOMENCLATURA F1

E.AR.08.1

DATA: 06/04/2012
PRATICA N°: 2873

SCALA: 1:100