

PIANTA PIANO PRIMO

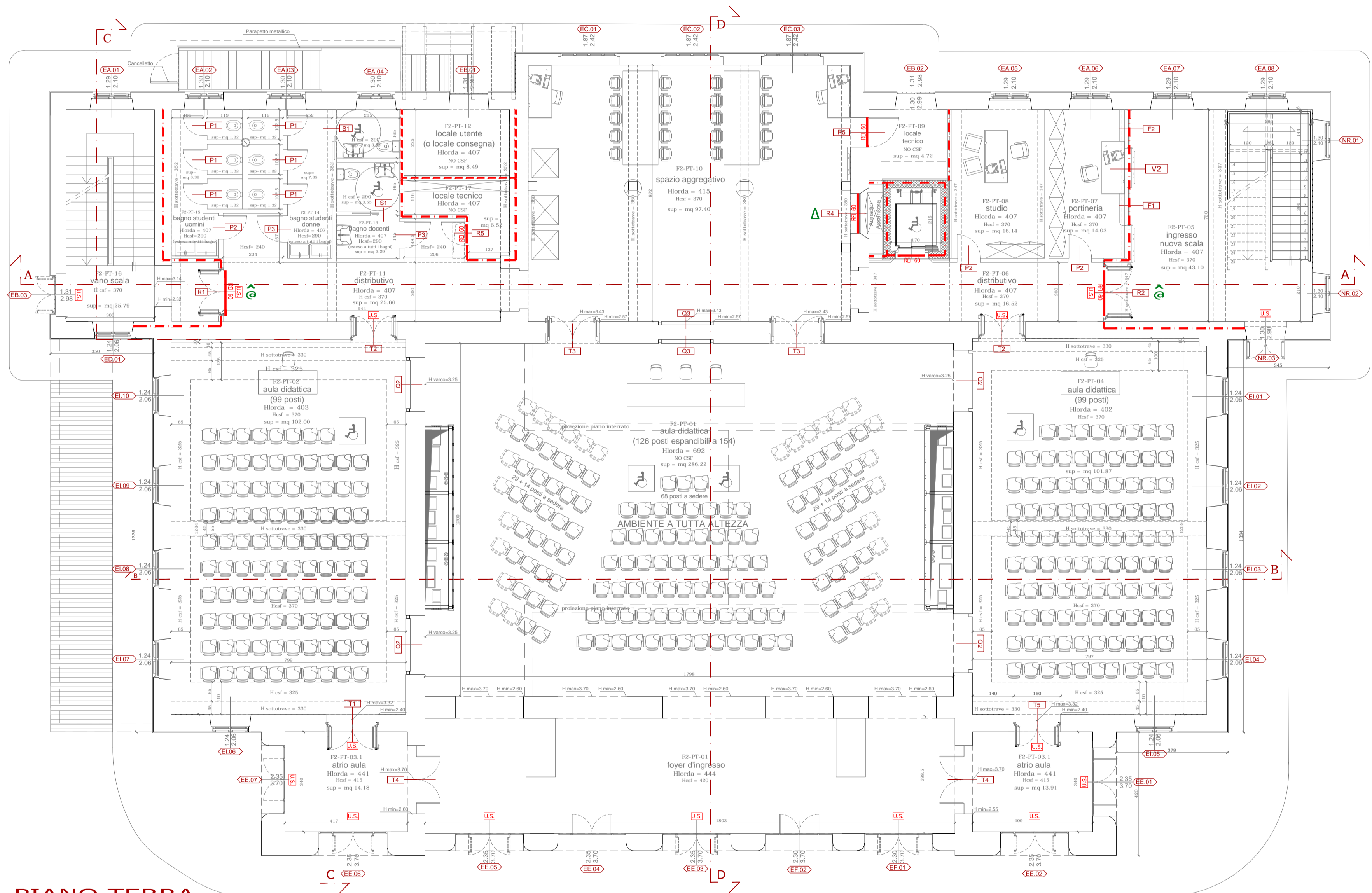

PIANTA PIANO TERRA

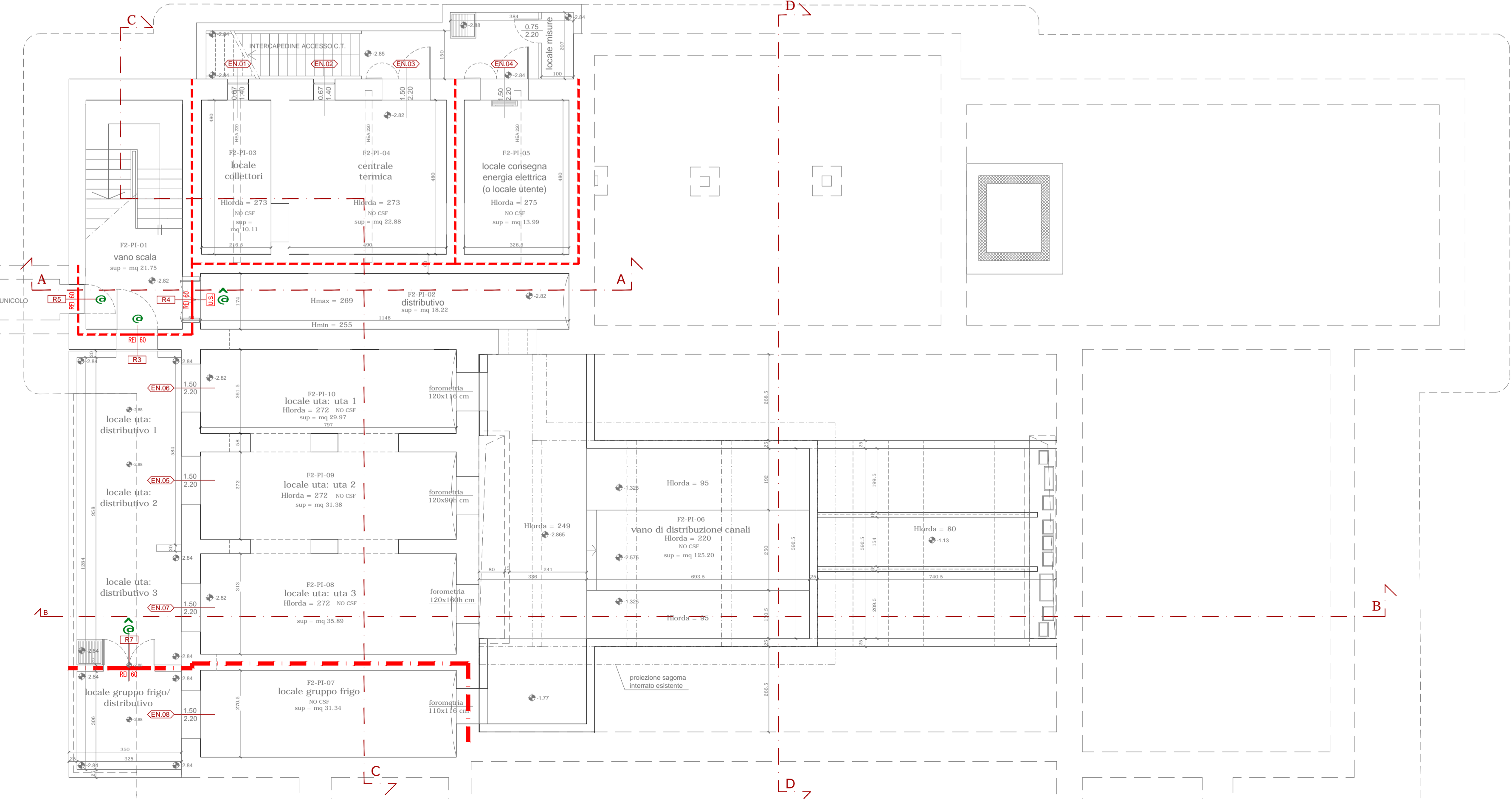

PIANTA PIANO SEMINTERRATO

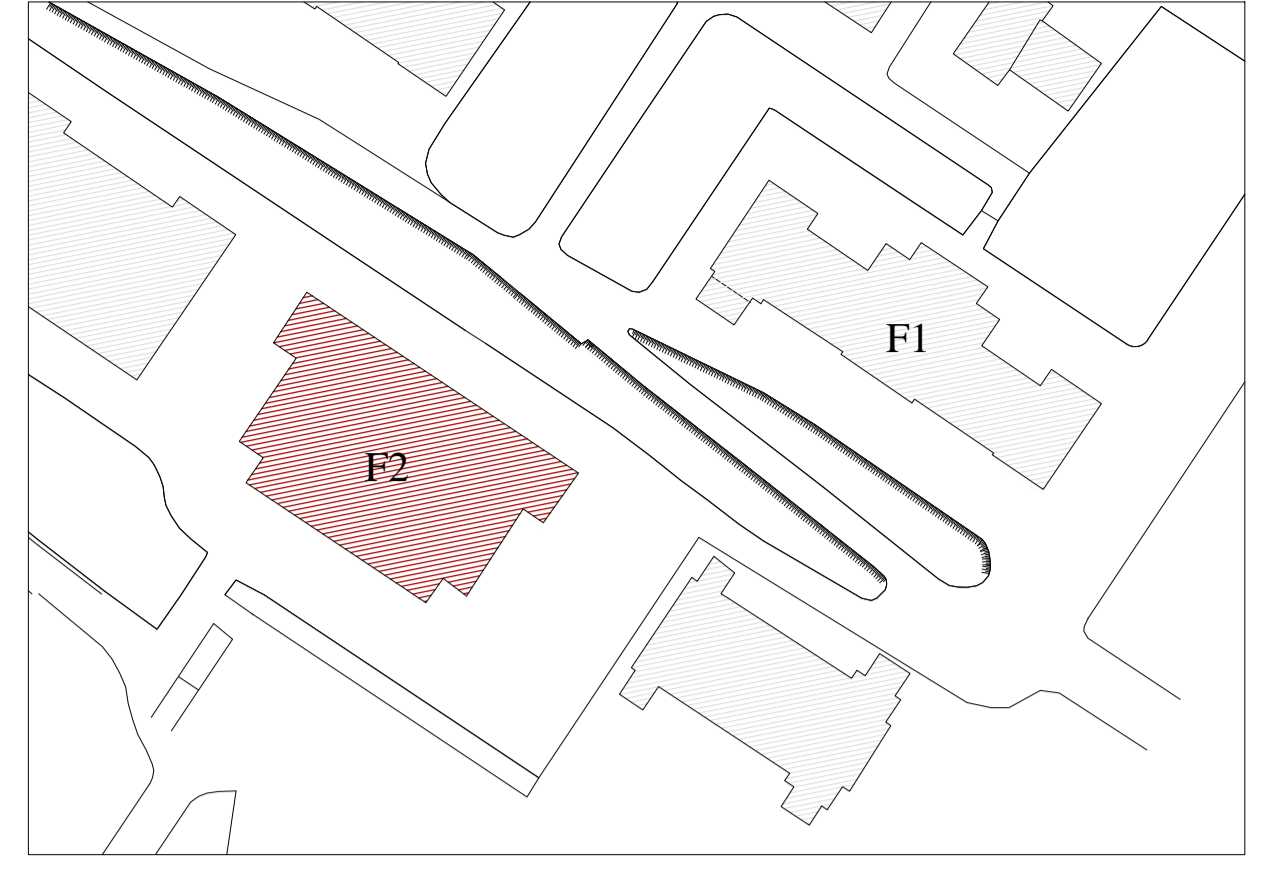
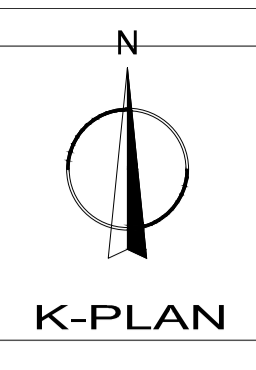

NOTE LAVORAZIONI

- > RIMOZIONE INFISSI art. D20.B9.A:
 - per infissi ESTERNI vedasi tav. "E.AR.08.05.1" e "E.AR.08.05.2";
 - per infissi INTERNI:
 - IA 0,80*2,20*11
 - IB 4,00*3,00*11
 - IC 1,40*2,20*2
 - ID 0,70*2,20*1
 - IE 1,60*3,20*5
 - IF 1,00*2,20*15
 - IG 1,20*2,20*6
 - IH 1,60*2,20*1
 - II 1,60*3,30*1
 - IL 0,70*2,20*1
 - IM 1,20*2,20*2
 - IN 1,85*1,33*3
 - IO+IP+IQ 1,20*2,20*3
 - IR 1,50*2,70*1
 - IS 1,40*2,20*1
- > RESTAURO IMBOTTI MURARI:
 - IMBOTTI ESTERNI vedasi art. E10.H20 e tav. "E.AR.08.05.1" e "E.AR.08.05.2";
 - IMBOTTI INTERNI vedasi art. E10.H25:
 - P1 (2,20+0,80+2,20)*0,40*1
 - P2 (2,20+0,90+2,20)*0,40*2
 - P3 (2,20+1,00+2,20)*0,40*1
 - F2.R3 (2,20+1,30+2,20)*0,50
 - F2.R4 (2,20+1,40+2,20)*0,50
 - F2.R5 (2,20+0,90+2,20)*0,50
 - F2.R6 (3,20+1,40+3,20)*0,50
 - F2.T1 (3,20+1,80+3,20)*0,70*2
 - F2.T2 (2,20+1,80+2,20)*0,70*2
 - F1.T3 (3,20+1,80+3,20)*0,70*3
 - F2.T4 (3,50+2,60+3,50)*0,70*2
 - F1.T5 (2,20+1,80+2,20)*0,70*4
 - F2.IN (1,35+1,85)*2*0,70*3
- > RESTAURO DAVANZALI:
 - DAVANZALI ESTERNI vedasi art. E12.10 e tav.prospetti "E.AR.17.01" - "E.AR.17.02" - "E.AR.17.03";
 - DAVANZALI INTERNI vedasi art. E10.H30 nei tipi A/B/C/D come da tav. "E.AR.08.05.1" e "E.AR.08.05.2";

LEGENDA:

- = su porte WC disabili maniglione fisso trasversale previa predisposizione di rinforzo nella porta - art. N20.A1.P2y
- = fornitura e posa di maniglione antipanico - art. N50.D1.A (o art. N50.D1.A+F su porte a due ante) su ciascuna singola ante delle porte contraddistinte come US - art. N50.D2.A: eventuale maniglione tipo "push bar" in situazioni di varchi ristretti
- = chiudiporta aereo tipo DORMA su porte ad un'anta normalmente chiuse o con elettromagnete - art. N50.B3
- = sistema costituito da chiudiporta aerei e braccetti per sequenza di chiusura su porte a due ante - art. N50.B5
- = braccetto regolatore di chiusura in acciaio zincato su porte R4 piano terra e piano primo - art. N50.B2



UNIVERSITÀ DEGLI STUDI DI TRIESTE
piazzale Europa n. 1 - 34127 Trieste - Italia

LAVORI DI RISTRUTTURAZIONE E RIQUALIFICAZIONE FUNZIONALE DEGLI EDIFICI "F1" ED "F2" PRESSO IL COMPRESORIO EX OPP DI S. GIOVANNI IN TRIESTE, AD USO DELLA FACOLTA' E DEL DIPARTIMENTO DI PSICOLOGIA

> Responsabile Unico del Procedimento Arch. ILIO CAMPANI
Sez. Edilizia e Affari Tecnici
tel. +39 0422 528 7769, fax +39 0422 528 7627, e-mail: ilio.campani@uniud.it

> Componenti ATI: CAIPROGRUPPO
CAIREPRO
cooperativa
architetti e ingegneri
progettazione
via Trieste 114 - 30137 Novafra (PD)
tel. +39 0429 800000
e-mail: c.p.g@cairepro.it

> MANDANTE Arch. ENRICO FONTANILI
via Trieste 114 - 30137 Novafra (PD)
tel. +39 0522 661857

> MANDANTE ARCHIDOMUS
STUDIO TECNICO ASSOCIATO
via Venezia 10 - 30100 Treviso
tel. +39 0422 800000
e-mail: archidomus@archidomus.it

PROGETTAZIONE DEFINITIVA ED ESECUTIVA ARCHITETTONICA
RILIEVO A SUPPORTO DELLA PROGETTAZIONE
Geom. ARMANDO GILARDI
Geom. DAVIDE MEZZINA
COORDINAMENTO DELLA SICUREZZA IN FASE DI ESECUZIONE
Arch. ROBERTO FLAMINIO

Gruppo di lavoro:
• Arch. MAICHER BIAGINI (responsabile progettazione architettonica)
• Ing. ARDILIO MAGOTTI (coordinamento edile e attività specialistiche) (responsabile progetto impianti elettrici)
• Arch. ANTONIO ARMAROLI (progettazione architettonica)
• Ing. PAOLO GENTA (responsabile progetto impianti idrici e meccanici)
• Arch. ANIELLO TAFURO (coordinatore della sicurezza in fase di progettazione)
• Ing. ALBERTO CALZA (responsabile progetto strutture)

collaboratori:
Ing. LETIZIA GILARDI
Ing. LUIGI CAVALLLO
Arch. LORENZO VILLA
Ing. SIMONE FRATI

> fase PROGETTO ESECUTIVO

REV.	DATA	DESCRIZIONE - MOTIVO DELLA REVISIONE	REDATTO	CONTROLLATO	APPROVATO
00	06/04/2012	EMISSIONE			

TITOLO ELABORATO PROGETTO DI DETTAGLIO
PIANTE ARREDI E NOMENCLATURA SERRAMENTI
FABBRICATA F2

NUMERO ELABORATO E.A.R.08.4

DATA 06/04/2012 PRATICA N. 2873

SCALA 1:100

PERCORSO FILE: M:\Progetti\2873\2873-2010\0007 - ESECUTIVO\ARCHITETTONICO\20120426 - REV01\2873-00-E.A.R.08.4 - Pianta Arredi Fabbricata F2-01.dwg