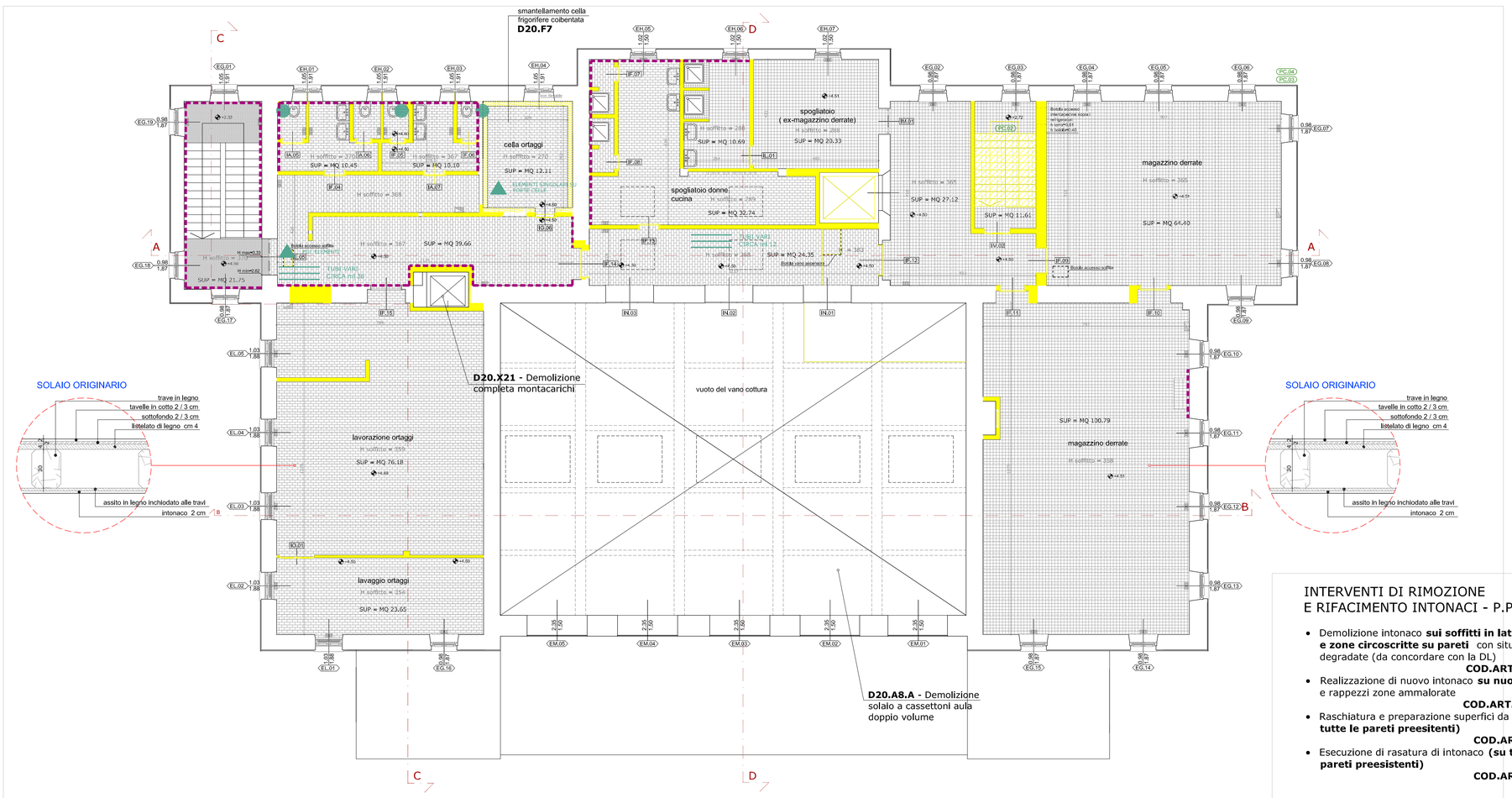

INTERVENTI DI RIMOZIONE E RIFACIMENTO INTONACI - P.PRIMO

- Demolizione intonaco **sui soffitti in laterizio e ca e zone circoscritte su pareti** con situazioni degradate (da concordare con la DL) **COD.ART.D20.I2.B**
- Realizzazione di nuovo intonaco **su nuove pareti** e rappezzi zone ammalorate **COD.ART.E40.A0.A**
- Raschiatura e preparazione superfici da rasare **(su tutte le pareti preesitenti)** **COD.ART.E40.C0**
- Esecuzione di rasatura di intonaco **(su tutte le pareti preesistenti)** **COD.ART.E40.C2**

PRIMI INTERVENTI DI RIMOZIONE ALLESTIMENTI ESISTENTI

- Rimozione di materiali depositati di ogni tipo **COD.ART.D20.H3.B**
- Rimozione di celle frigorifere coibentate Piano Terra e Piano Primo **COD.ART.D20.F7**
- Rimozione completa montacarichi **COD.ART.D20.X21**

PIANTA PIANO PRIMO

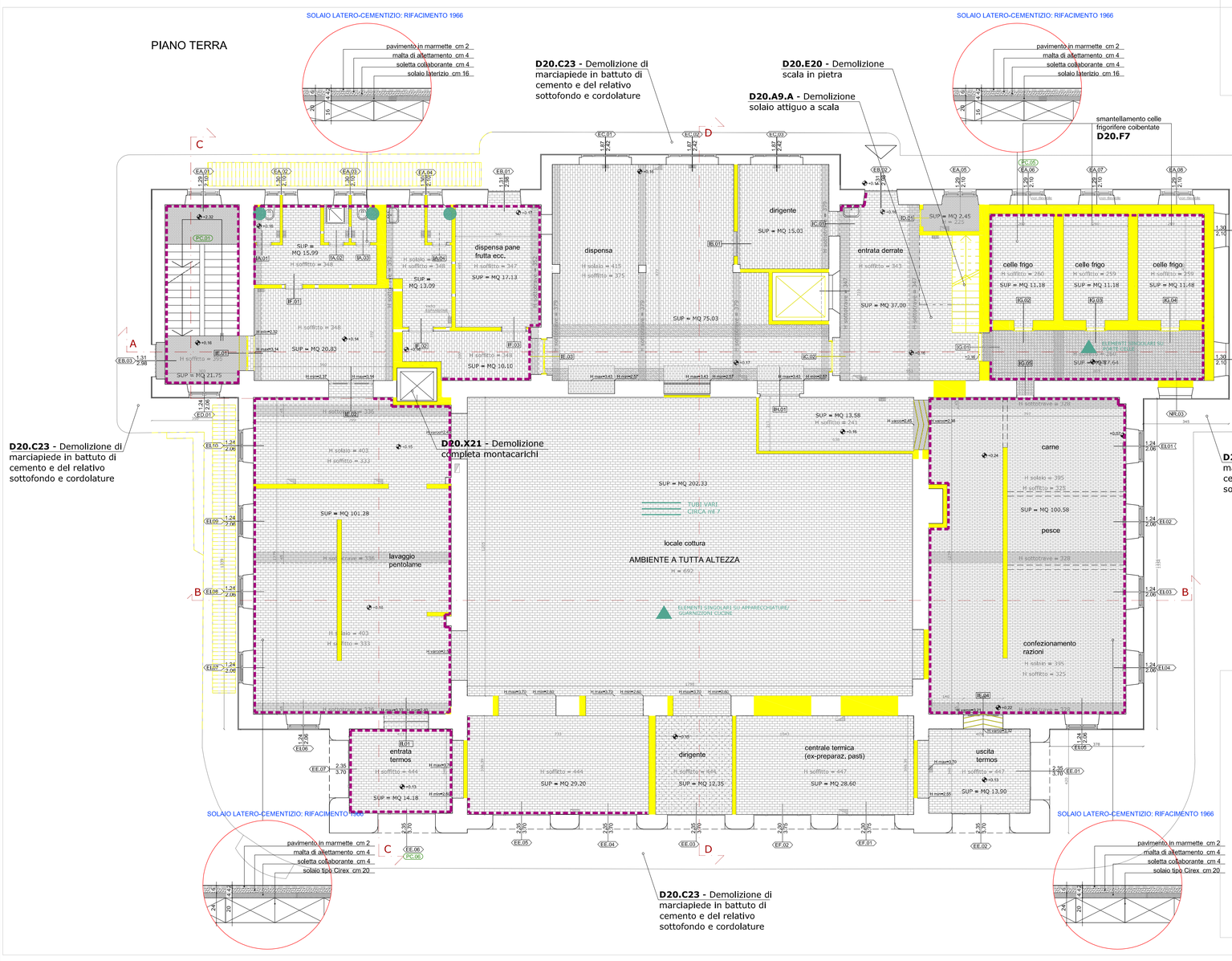

INTERVENTI DI RIMOZIONE E RIFACIMENTO INTONACI - P.TERRA

- Demolizione intonaco **su tutti i soffitti e zone circoscritte su pareti** con situazioni degradate (da concordare con la DL) **COD.ART.D20.I2.B**
- Realizzazione di nuovo intonaco **su nuove pareti** e rappezzi zone ammalorate **COD.ART.E40.A0.A**
- Raschiatura e preparazione superfici da rasare **(su tutte le pareti preesitenti)** **COD.ART.E40.C0**
- Esecuzione di rasatura di intonaco **(su tutte le pareti preesistenti)** **COD.ART.E40.C2**
- Intonaco protettivo tipo IGNIVER a spruzzo **(vedi schema)** **COD.ART.E40.G3**

PIANTA PIANO TERRA

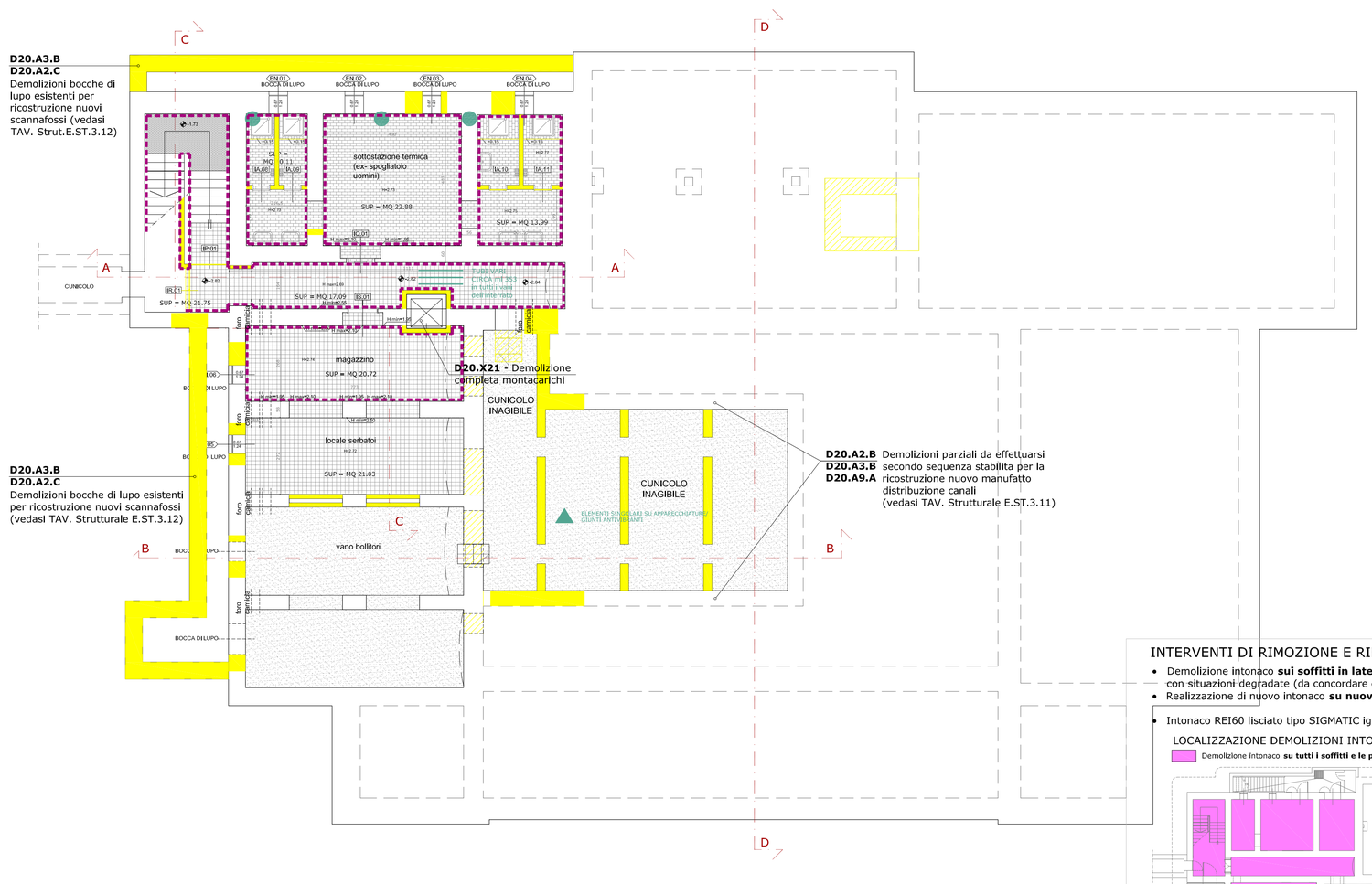

INTERVENTI DI RIMOZIONE E RIFACIMENTO INTONACI - P.SEMINTERRATO

- Demolizione intonaco **sui soffitti in laterizio e ca e zone circoscritte su pareti** con situazioni degradate (da concordare con la DL) **COD.ART.D20.I2.B**
- Realizzazione di nuovo intonaco **su nuove pareti** e su pareti esistenti da rintonacare **COD.ART.E40.A0.A**
- Intonaco REI60 lisciato tipo SIGMATIC ignifugo M120 **(vedi schema)** **COD.ART.E40.G2**

LOCALIZZAZIONE DEMOLIZIONI INTONACI SIA A PARETE CHE A SOFFITTO - PIANO INTERRATO

Demolizione Intonaco **su tutti i soffitti e le pareti esistenti** **COD.ART.D20.I2.B**

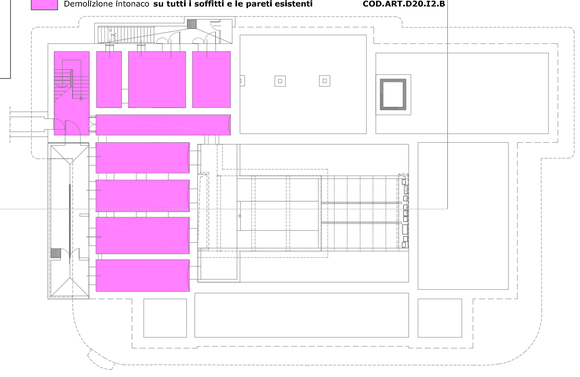

PIANTA PIANO SEMINTERRATO

LEGENDA DEMOLIZIONI

Codice	LAVORAZIONI	NOTE
	BONIFICA GENERALE E DA AMINTO LOCALI - F2	
	VEDASI ANCHE ELABORATO MAPPATURA AMIANTO E.AR.8.7.0 - ALLEGATO	
D15.A1	COMPENSO PER CONFINAMENTO LOCALI	DOVE SI INTERVIENE
D15.C1	DEMOLIZIONE CON BONIFICA TUBAZIONI DI QUALSIASI DIAMETRO	TUBI VARI CIRCA ml.....
D15.C2	RIMOZIONE CON BONIFICA COLONNE DI SCARICO COLONNE PLUVIALI	
D15.D1.B/C/E	SMALTIMENTO BONIFICA ELEMENTI SINGOLARI. GUARNIZIONI CALDAIE-INTERRUTTORI, BOTOLE	PIU' ELEMENTI
D15.V1.B	COMPLETAMENTI BONIFICA LOCALI	PER UNA BONIFICA COMPLETA A REGOLA D'ARTE
	DEMOLIZIONI PIANO SEMINTERRATO - F2	**NOTE**
D20.A2.B	DEMOLIZIONE ANDANTE DI MURATURA, MURATURA IN MATTONI PIENI FORTI O SEMIPIENI	GLI INTERVENTI SONO DA ESEGUIRSI SECONDO LE INDICAZIONI DELLA PRESENTE TAVOLA (INDICAZIONE GRAFICA NON ESAUSTIVA) E QUANTO NECESSARIO PER RIPRISTINARE ALLO STATO DI PROGETTO l'INTERE TAV. SERIE E.AR.09. SONO COMPRESI ANCHE QUEGLI INTERVENTI VARI MA SIMILARI CHE PUR NON RIPORTATI NEGLI ELABORATI DOVESSERO COMUNQUE ESSERE PRESENTI NELLE INTERE AREE DI INTERVENTO.
D20.A2.C	DEMOLIZIONE ANDANTE DI MURATURA, MURATURA IN CALCESTRUZZO E PIETRAME ARMATO	
D20.A3.B	DEMOLIZIONE DI STRUTTURE IN CEMENTO ARMATO OPERE DI FONDAZIONE	
D20.A4.A2	DEMOLIZIONE IN BRECCIA DI MURATURA IN ELEVAZIONE MURATURE IN MATTONI PIENI FORTI O SEMIPIENI O PIETRAME	
D20.A12.A	DEMOLIZIONE DI PARETI DEMOLIZIONE A TUTTA SUPERFICIE LATERIZI PIENI O SEMIPIENI O PER APERTURA VANI SUP. MAGGIORE A 3 MQ.	
D20.A13	DEMOLIZIONE DI RIVESTIMENTO CERAMICO	
D20.A9.A	DEMOLIZIONE DI SOLAIO MISTO IN LATERIZIO E CEMENTO ARMATO ALTEZZA DEL SOLAIO FINO A CM. 30	
D20.A17	DEMOLIZIONE TOTALE O PARZIALE DI PAVIMENTI COMPRESO ZOCCOLI	
D20.A18	DEMOLIZIONE TOTALE O PARZIALE DI PAVIMENTI IN BATTUTTO DI CEMENTO	
D20.A16.A	DEMOLIZIONE DI MASSETTO MATERIALE PARZIALMENTE O DEL TUTTO INCOERENTE	
D20.A16.B	DEMOLIZIONE DI MASSETTO MATERIALE CONSISTENTE ANCHE FORTEMENTE ARMATO	
D20.I2.B	DEMOLIZIONE DI INTONACO DI INTONACI INTERNI	
D20.F4	DEMOLIZIONE PARTE SOMMITALE BOCCHE DI LUPO	

Altre demolizioni fanno riferimento ad interventi di natura prettamente strutturale e di consolidamento, nonchè la realizzazione di nuove strutture in carpenteria metallica; perciò vedasi TAV. strutturali E.ST.3.7 - Murature e da E.ST.3.11 - E.ST.3.12

	DEMOLIZIONI PIANO TERRA E PRIMO- F2	NOTE
D20.E20	DEMOLIZIONE SCALA CENTRALE IN PIETRA	GLI INTERVENTI SONO DA ESEGUIRSI SECONDO LE INDICAZIONI DELLA PRESENTE TAVOLA (INDICAZIONE GRAFICA NON ESAUSTIVA) E QUANTO NECESSARIO PER RIPRISTINARE ALLO STATO DI PROGETTO l'INTERE TAV. SERIE E.AR.09. SONO COMPRESI ANCHE QUEGLI INTERVENTI VARI MA SIMILARI CHE PUR NON RIPORTATI NEGLI ELABORATI DOVESSERO COMUNQUE ESSERE PRESENTI NELLE INTERE AREE DI INTERVENTO.
D20.A2.A	DEMOLIZIONE ANDANTE DI MURATURA MURATURA IN MATTONI FORATI	
D20.A2.B	DEMOLIZIONE ANDANTE DI MURATURA MURATURA IN MATTONI PIENI FORTI O SEMIPIENI	
D20.A3.A	DEMOLIZIONE DI STRUTTURE IN CEMENTO ARMATO OPERE IN ELEVAZIONE ANCHE FORTEMENTE ARMATE	
D20.A4.A2	DEMOLIZIONE IN BRECCIA DI MURATURA IN ELEVAZIONE MURATURE IN MATTONI PIENI FORTI O SEMIPIENI O PIETRAME	
D20.A12.A	DEMOLIZIONE DI PARETI DEMOLIZIONE A TUTTA SUPERFICIE LATERIZI PIENI O SEMIPIENI O PER APERTURA VANI SUP. MAGGIORE A 3 MQ.	
D20.A12.B	DEMOLIZIONE DI PARETI DEMOLIZIONE PARZIALE LATERIZI PIENI O SEMIPIENI PER APERTURA VANI SUP. MINORE O UGUALE A 3MQ.	
D20.A11.B	DEMOLIZIONE DI CONTROSOFFITTI COMPRESA LA RIMOZIONE DELLA ORDITURA PORTANTE	
D20.A13	DEMOLIZIONE DI RIVESTIMENTO CERAMICO	
D20.A16.A	DEMOLIZIONE DI MASSETTO MATERIALE PARZIALMENTE O DEL TUTTO INCOERENTE	
D20.A16.B	DEMOLIZIONE DI MASSETTO MATERIALE CONSISTENTE ANCHE FORTEMENTE ARMATO	
D20.A17	DEMOLIZIONE TOTALE O PARZIALE DI PAVIMENTI COMPRESO ZOCCOLI	
D20.A8.A	DEMOLIZIONE DI SOLAIO CON TRAVI E SOLETTE IN C.A., ALTEZZA DEL SOLAIO FINO A 30 CM (AULA DIDATTICA DEOPPIO VOLUME)	
D20.A9.A	DEMOLIZIONE DI SOLAIO MISTO IN LATERIZIO E CEMENTO ARMATO, ALTEZZA DI SOLAIO FINO A 30CM. PER NUOVA SCALA E LOCALE P1-13	
D20.A1	DEMOLIZIONE TAVOLATO LEGNO	
D20.A25	DEMOLIZIONE DI PARETI E CONTROPARETI IN CARTONGESSO O TRUCIOLARE	
D20.I2.B	DEMOLIZIONE DI INTONACO DI INTONACI INTERNI	
D20.W3	DEMOLIZIONE TORRINO ASCENSORE	

Altre demolizioni fanno riferimento ad interventi di natura prettamente strutturale e di consolidamento, nonchè la realizzazione di nuove strutture in carpenteria metallica; perciò vedasi TAV. strutturali E.ST.3.7 - Murature e da E.ST.3.8 - E.ST.3.9 - E.ST.3.10A - E.ST.3.10B - E.ST.3.14 - E.ST.3.15 - E.ST.3.16

Per gli interventi di demolizione da eseguirsi in copertura vedasi TAV E.AR.08.9

Per gli interventi di demolizione / rimozione serramenti vedasi tavola da E.AR.08.4 a E.AR.08.6..2

LOCALIZZAZIONE DEMOLIZIONI CONTROSOFFITTI ESISTENTI - PIANO TERRA

Demolizione controsoffitti esistenti **COD.ART.D20.A11.B**

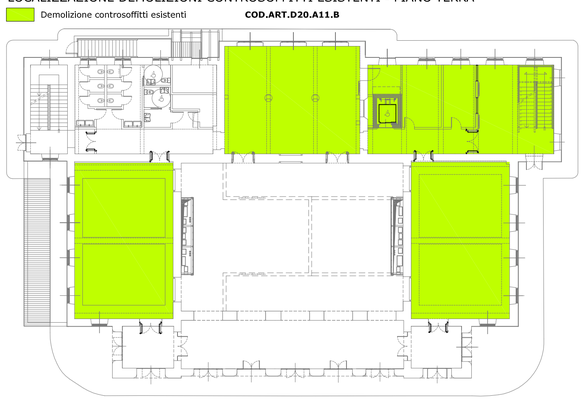

LOCALIZZAZIONE DEMOLIZIONI CONTROSOFFITTI ESISTENTI - PIANO PRIMO

Demolizione controsoffitti esistenti **COD.ART.D20.A11.B**

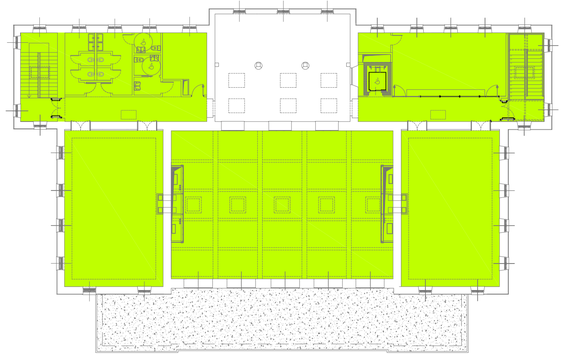

LEGENDA PAVIMENTI SDF

- Demolizione di pavimenti di qualsiasi tipo **COD.ART.D20.A17**
- Demolizione ulteriore di massetti ove presenti parzialmente o del tipo incoerente **COD.ART.D20.A16.A**
- Demolizione ulteriore di massetti ove presenti anche fortemente armati **COD.ART.D20.A16.B**

PIASTRELLE ROSSE 7,5x15 CM (ved. scheda F2-PA.01)

PIASTRELLE GIALLE 5x10 CM (ved. scheda F2-PA.02)

PIASTRELLE BIANCHE 5x10 CM (ved. scheda F2-PA.03)

PIASTRELLE BIANCHE 20x20 CM (ved. scheda F2-PA.04)

PIASTRELLE VERDE ACQUA 5x10 CM (ved. scheda F2-PA.05)

PIASTRELLE BIANCHE 15x15 CM (ved. scheda F2-PA.06)

PIASTRELLE SALE E PEPE 20x20 CM (ved. scheda F2-PA.07)

PIASTRELLE OCRA 20x30 CM (ved. scheda F2-PA.08)

PIASTRELLE SALE E PEPE 25x25 CM (ved. scheda F2-PA.09)

BATTUTO DI CEMENTO

UNIVERSITÀ DEGLI STUDI DI TRIESTE
piazzale Europa n. 1 - 34127 Trieste - Italia

> progetto

LAVORI DI RISTRUTTURAZIONE E RIQUALIFICAZIONE FUNZIONALE DEGLI EDIFICI "F1" ED "F2" PRESSO IL COMPRENSORIO EX OPP DI S. GIOVANNI IN TRIESTE, AD USO DELLA FACOLTA' E DEL DIPARTIMENTO DI PSICOLOGIA

> Responsabile Unico del Procedimento
Arch. ILIO CAMPANI
Sez. Edilizia e Affari Tecnici
tel. +39-040.558.7709; fax +39-040.558.3467; e-mail: ilio.campani@amm.units.it;

> Componenti ATI:
> CAPOGRUPPO
CAIREPRO cooperativa architetti e ingegneri progettazione
via Gandhi, 1/d - 42124 Reggio Emilia (RE)
tel.: +39/0522/1558501 - fax: +39/0522/1522127
e-mail:segreteria@cairepro.it;c.f./p.iva:01704960358
PROGETTAZIONE DEFINITIVA ED ESECUTIVA COORDINATA
Gruppo di lavoro:
- Arch. MAICHER BIAGINI (responsabile progettazione architettonica)
- Ing. ARDILIO MAGOTTI (coordinamento edile e attività specialistiche) (responsabile progetto impianti elettrici)
- Arch. ANTONIO ARMAROLI (progettazione architettonica)
- Ing. PAOLO GENTA (responsabile progetto impianti idrici e meccanici)
- Arch. ANIELLO TAFURO (coordinatore della sicurezza in fase di progettazione)
- Ing. ALBERTO CALZA (responsabile progetto strutture)

collaboratori:
Ing. LETIZIA GILARDI
Ing. LUIGI CAVALLO
Arch. LORENZO VILLA
Ing. SIMONE FRATI

> MANDANTE
Arch. ENRICO FONTANILI
via Pavese n°14 - 42017 Novellara (RE)
tel.: +39 0522 661857
PROGETTAZIONE DEFINITIVA ED ESECUTIVA ARCHITETTONICA

> MANDANTE
ARCHIDOMUS STUDIO TECNICO ASSOCIATO
via Lazzaretto Vecchio, 10 - 34123 Trieste
tel.040 313088 fax.040 3225283
e-mail: info@studioarchidomus.it
c.f. e partita IVA: 00796790325
RILIEVO A SUPPORTO DELLA PROGETTAZIONE
Geom. ARMANDO GILARDI
Geom. DAVIDE MEZZINA
COORDINAMENTO DELLA SICUREZZA IN FASE DI ESECUZIONE
Arch. ROBERTO FLAMINIO

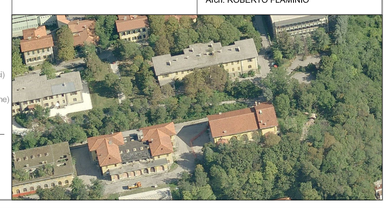

> fase

PROGETTO ESECUTIVO

REV.	DATA	DESCRIZIONE - MOTIVO DELLA REVISIONE	REDATTO	CONTROLLATO	APPROVATO
00	06/04/2012	EMISSIONE			

TITOLO ELABORATO

INTERVENTI DEMOLIZIONI PIANTE FABBRICATO F2

AGGIORNAMENTO

NUMERO ELABORATO E.AR.08.7.2

DATA 06/04/2012 — PRATICA N° 2873

SCALA 1:100

PERCORSO FILE: M:\Pratiche\2873\D2D\20100907 - ESECUTIVO\ARCHITETTONICO\20120426 - REV01\2873-00-E.AR.08.7.2 - Interventi Demolizioni Fabbricato F2-01.dwg

Il disegno e tutte le informazioni che lo sono informate, sono di esclusiva proprietà di Università degli Studi di Trieste e non possono essere copiati, riprodotti, consegnati a terzi e/o resi pubblici senza autorizzazione scritta da parte del proprietario.