

SEZIONE B-B

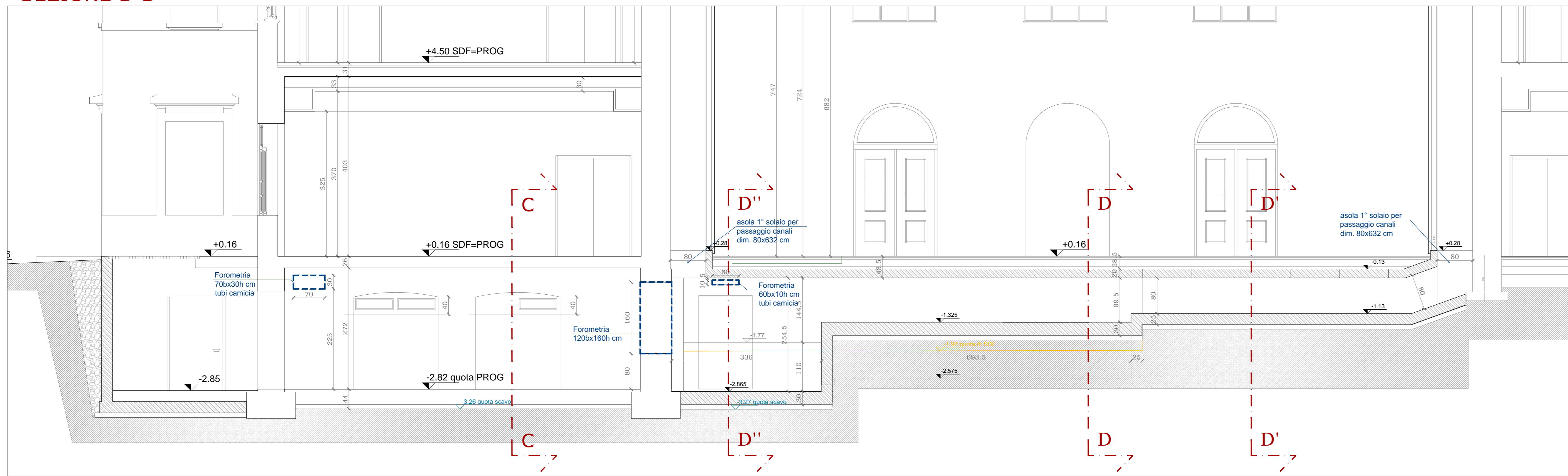

SEZIONE C-C

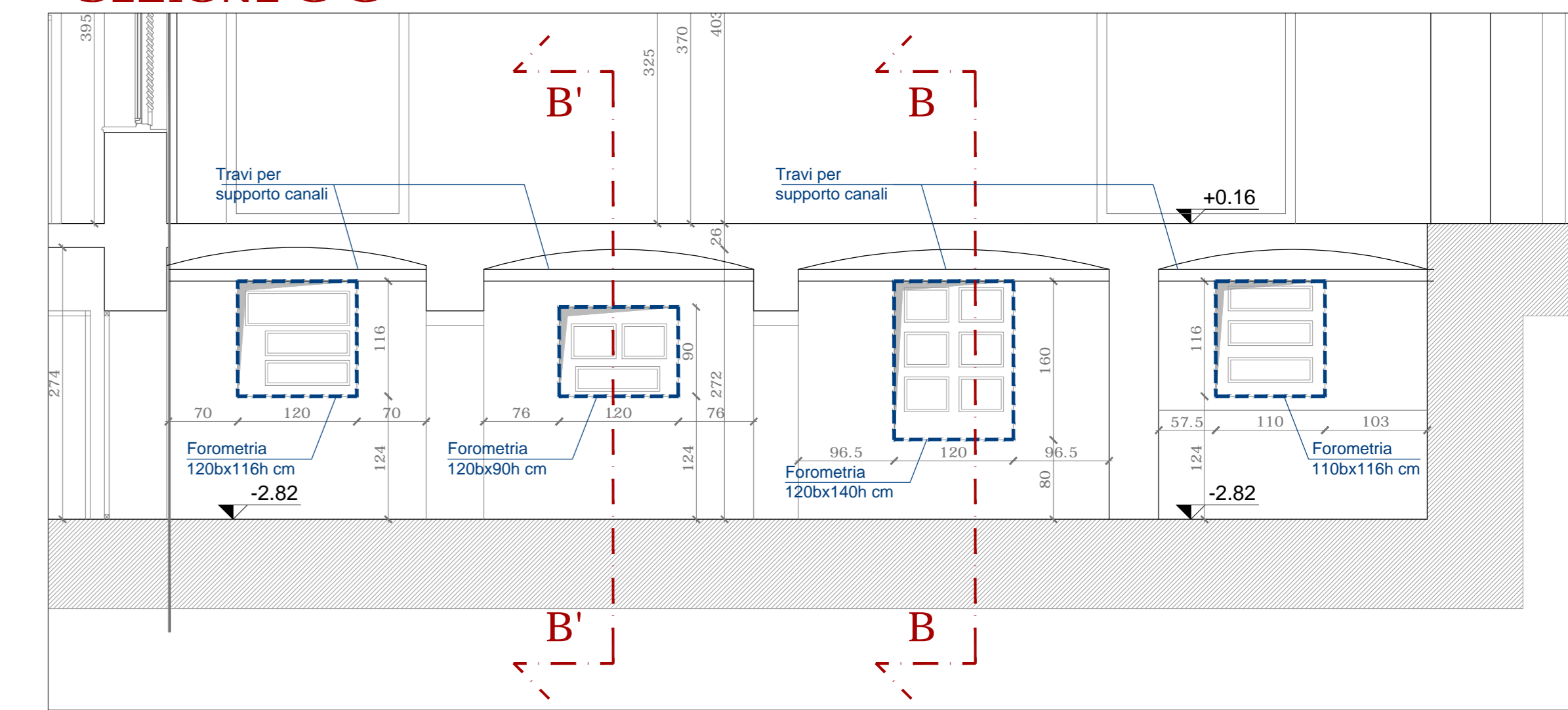

SEZIONE D''-D''

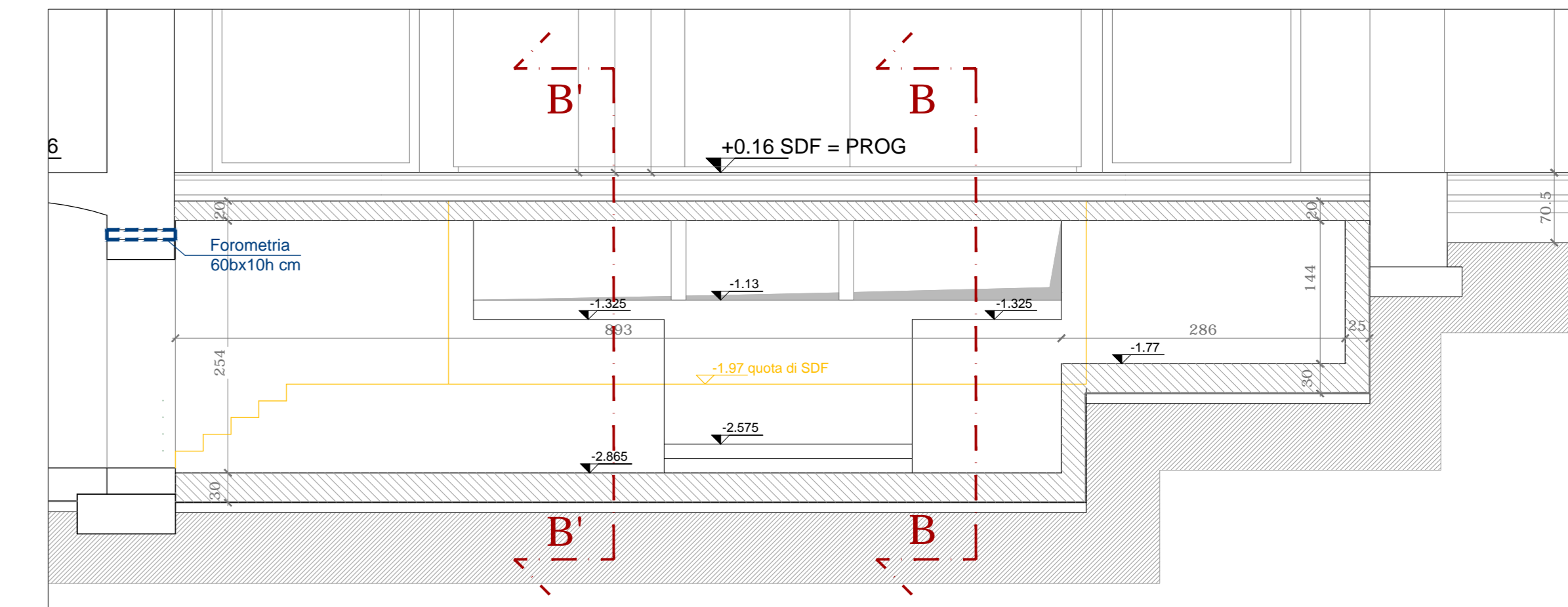

SEZIONE D-D

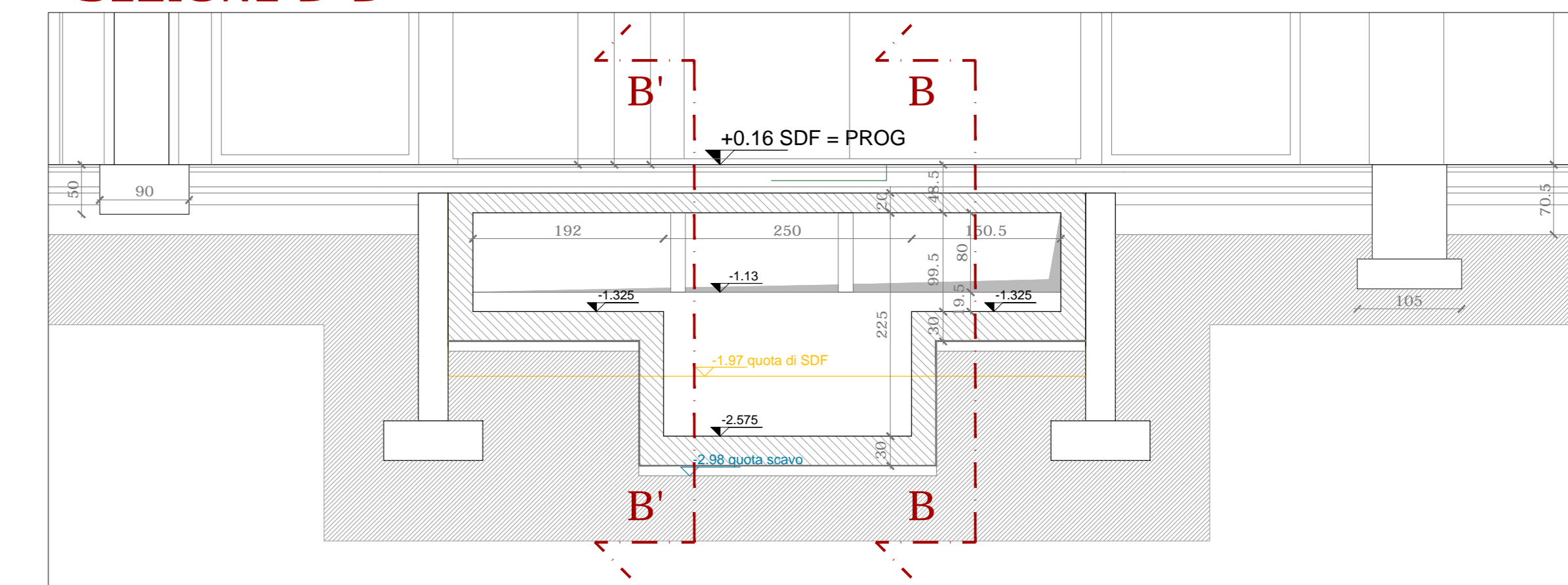

SEZIONE D'-D'

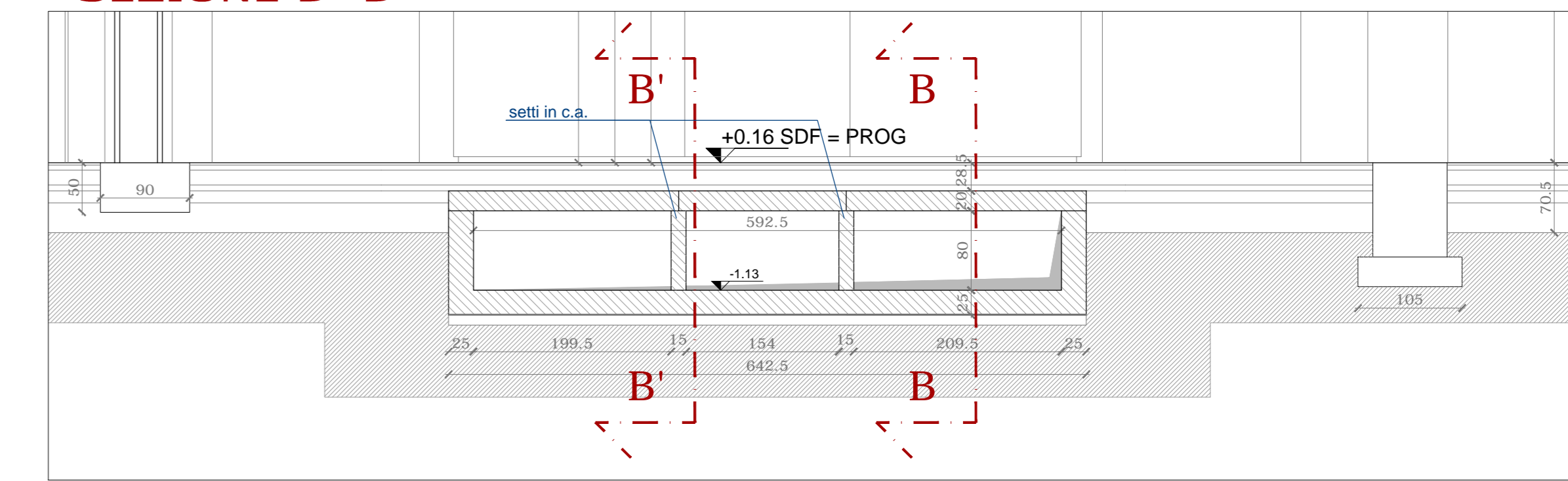

PIANTA PIANO TERRA

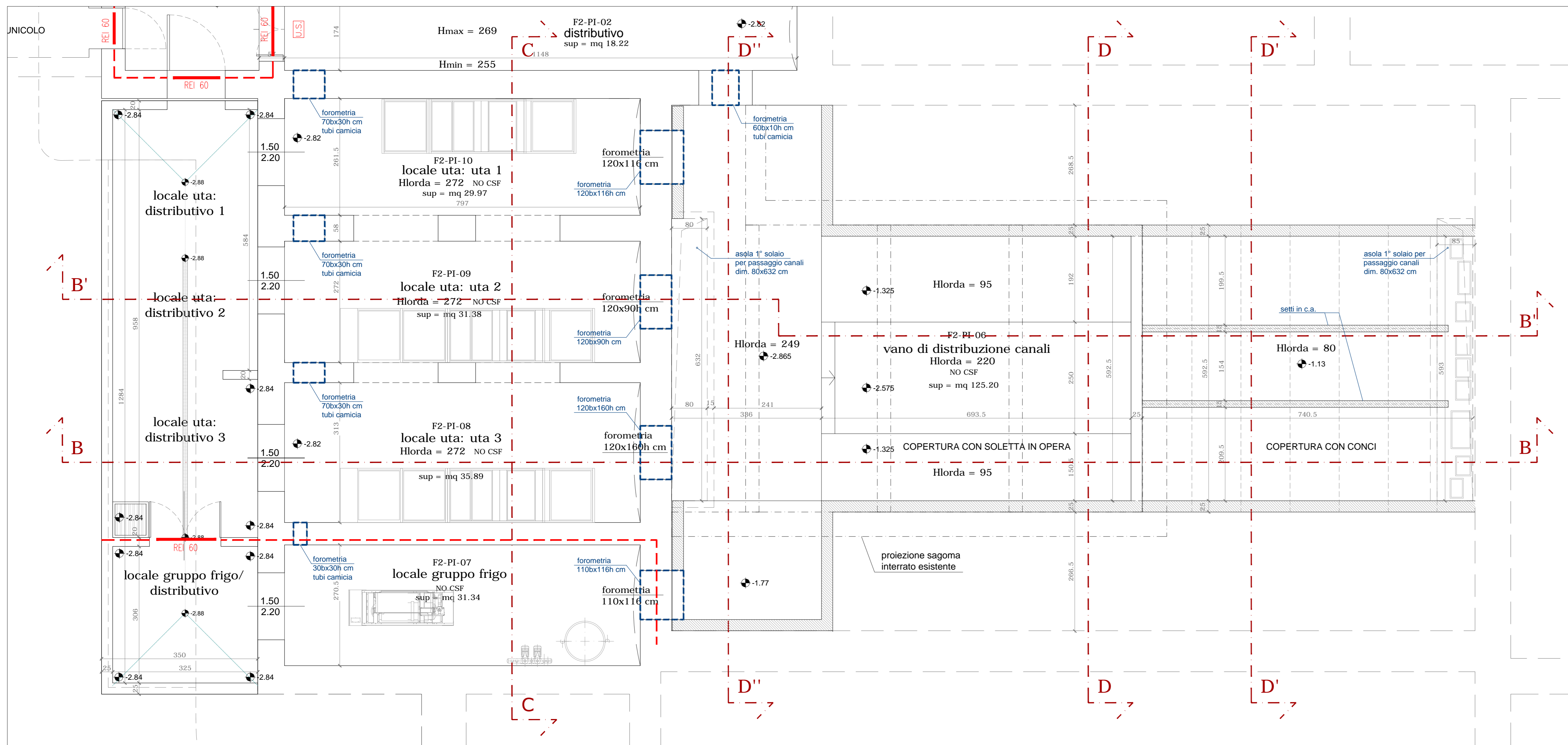

SEZIONE D''-D''

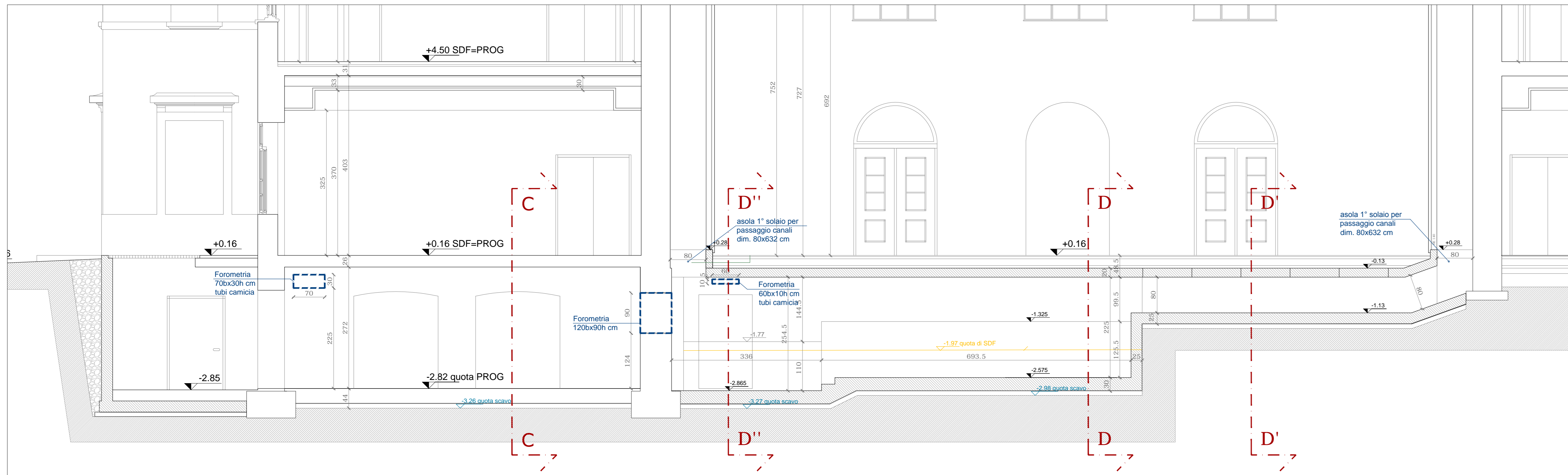

PER INTERVENTI STRUTTURALI VEDESI ELABORATI COORDINATI TAV. "E.ST.11.A / E.ST.11.B / E.ST.11.C"

PER GLI IMPIANTI VEDESI ELABORATI COORDINATI TAV. "E.IM.07.4 - IMPIANTO DI TRATTAMENTO ARIA E ESTRAZIONE WC RETI AEREAUCHE - PIANTE F2"



UNIVERSITÀ DEGLI STUDI DI TRIESTE
piazzale Europa n. 1 - 34127 Trieste - Italia

progetto
LAVORI DI RISTRUTTURAZIONE E RIQUALIFICAZIONE FUNZIONALE DEGLI EDIFICI "F1" ED "F2" PRESSO IL COMPRESORIO EX OPP DI S. GIOVANNI IN TRIESTE, AD USO DELLA FACOLTÀ E DEL DIPARTIMENTO DI PSICOLOGIA

Responsabile Ufficio del Procedimento Arch. ILO CAMPANI Sez. Edilizia e Affari Tecnici via L. B. 195/100, 34127 Trieste, Tel. 0431/524121, Fax 0431/524122, Email: ilo.campani@uniud.it		Arch. ENRICO FONTANILI via Pavese n° 14 - 40137 Novafeltria (RE) Tel. +390522 911977		MANDANTE ARCHIDOMUS STUDIO TECNICO ASSOCIATO via L. B. 195/100, 34127 Trieste, Tel. 0431/524121, Fax 0431/524122, Email: info@archidomus.com	
Componenti ATI: CAIREPRO ARCHIDOMUS STUDIO TECNICO ASSOCIATO		Gruppo di lavoro: Arch. MAICHER BIAGINI Arch. ARDILIO MAGOTTI Arch. ANTONIO ARMAROLI Arch. PAOLO GENTA Arch. ANIELLO TAFURO Ing. ALBERTO CALZA		MANDANTE ARCHIDOMUS STUDIO TECNICO ASSOCIATO Geom. DANIELLO GILARDI Geom. DAVIDE MEZZINA COORDINAMENTO DELLA SICUREZZA IN FASE DI ESECUZIONE Arch. ROBERTO FLAMMINI	

PROGETTO ESECUTIVO				
00 06/04/2012 EMERSONE	01 06/04/2012 DESCRIZIONE - MOTIVO DELLA REVISIONE	02 06/04/2012 REDATTO	03 06/04/2012 CONTROLLATO	04 06/04/2012 APPROVATO
TITOLO ELABORATO VANO INTERRATO DI DISTRIBUZIONE CANALI E FOROMETRIE FABBRICATO F2		NUMERO ELABORATO E.AR. 12		
DATA 06/04/2012		PRATICA N° 2873		
SCALA 1:50				

PRODOTTO IN ITALIA - M. PAVESI 0431/524121 - ESECUZIONE ARCHITETTONICA: ILO CAMPANI - REDATTO: ENRICO FONTANILI - COORDINAMENTO DELLA SICUREZZA IN FASE DI ESECUZIONE: ARCHIDOMUS STUDIO TECNICO ASSOCIATO