SOLAIO PIANO TERRA CON MURI SEMINTERRATO
SCALA 1:100

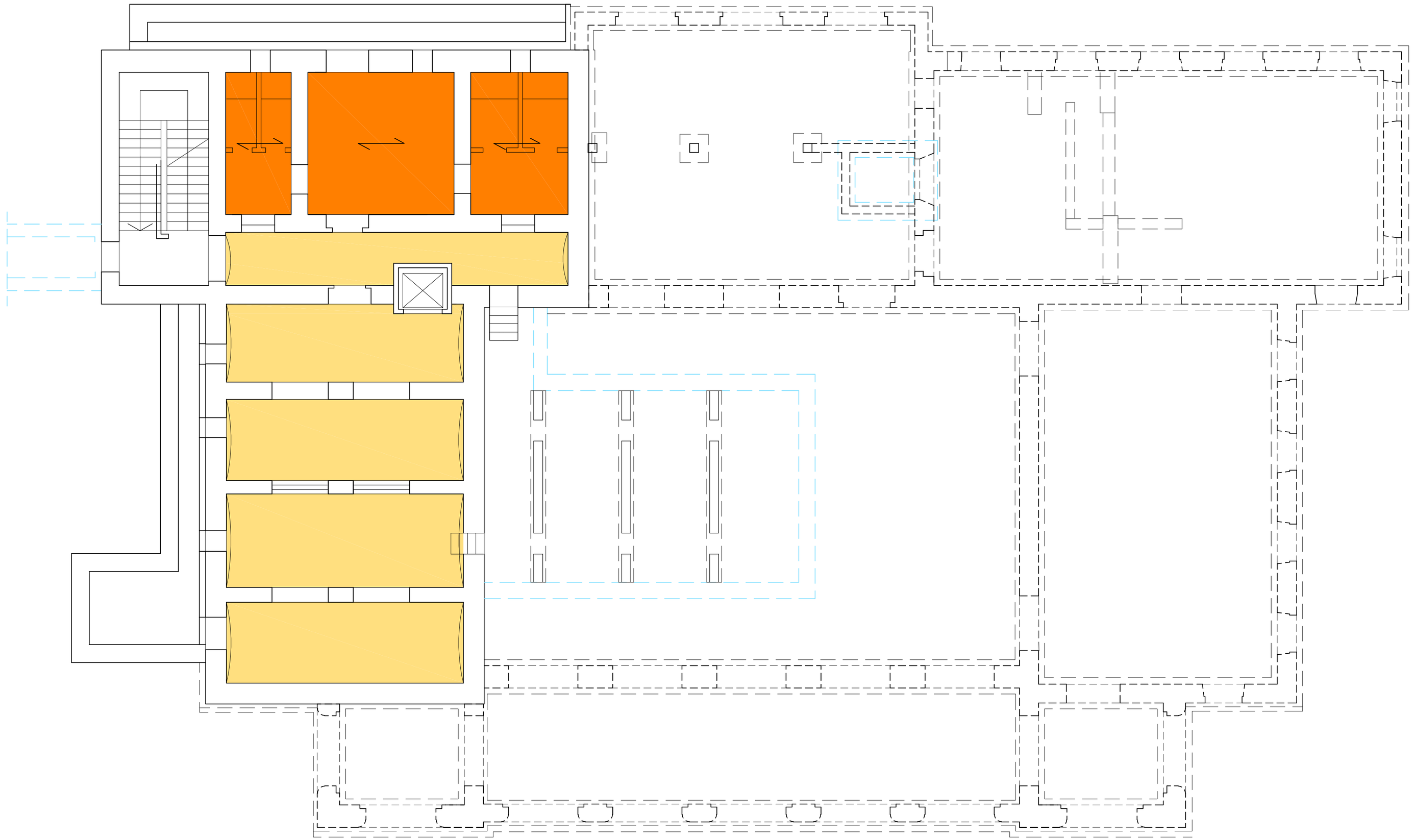

LEGENDA SIMBOLI USATI

- Solaio a volte in mattoni pieni
- Solaio latero cementizio con cappa calcolato per un sovracc. di 300 kg/mq spess.circa 12.5+6.5cm
- Solaio latero cementizio con cappa calcolato per un sovracc. di 300 kg/mq spess. circa 19.5+2.5cm
- Solaio latero cementizio con cappa calcolato per un sovracc. di 300 kg/mq spess. circa 12.5+3 cm
- Solaio latero cementizio con cappa calcolato per un sovracc. di 300 kg/mq spess. circa 17+2.5 cm
- Solaio latero cementizio con cappa calcolato per un sovracc. di 500 kg/mq spess. circa 12.5+6.5 cm
- Solaio latero cementizio con cappa calcolato per un sovracc. di 500 kg/mq spess. circa 19.5+2.5 cm
- Solaio latero cementizio con cappa calcolato per un sovracc. di 150 kg/mq spess. circa 13+3 cm
- Solaio ligneo con travi 18x22 e tavolato, parti di arellato, in cattivo stato di conservazione
- Solaio ligneo con travi 18x22 e tavolato, e parti di arellato, in buono stato di conservazione
- Solaio latero cementizio con cappa calcolato per un sovracc. di 300Kg/mq con muretti per pendenza. Spess. circa 15.5cm
- Solaio in cemento armato con travi e soletta collaborante originale 1906
- Soletta in cemento armato
- Travi in spessore di solaio
- Travi ricalate
- Travi emergenti

UNIVERSITÀ DEGLI STUDI DI TRIESTE
piazzale Europa n. 1 - 34127 Trieste - Italia

> progetto

LAVORI DI RISTRUTTURAZIONE E RIQUALIFICAZIONE FUNZIONALE DEGLI EDIFICI “F1” ED “F2” PRESSO IL COMPRENSORIO EX OPP DI S. GIOVANNI IN TRIESTE, AD USO DELLA FACOLTA' E DEL DIPARTIMENTO DI PSICOLOGIA

> Responsabile Unico del Procedimento

Arch. ILIO CAMPANI
Sez. Edilizia e Affari Tecnici
tel. +39-040.558.7709; fax +39-040.558.3467; e-mail: ilio.campani@amm.units.it;

> Componenti ATI:
> CAPOGRUPPO

CAIREPRO cooperativa architetti e ingegneri progettazione
via Gandhi, 166 - 42123 Reggio Emilia (RE)
tel.: +39(0522)1538501 - fax: +39(0522)322127
e-mail:segreteria@cairepro.it-c.f.p.iva:01704960356

PROGETTAZIONE DEFINITIVA ED ESECUTIVA COORDINATA

Gruppo di lavoro:
- Arch. MAICHER BIAGINI (responsabile progettazione architettonica)
- Ing. ARDILIO MAGOTTI (coordinamento edile e attività specialistiche) (responsabile progetto impianti elettrici)
- Arch. ANTONIO ARMAROLI (progettazione architettonica)
- Ing. PAOLO GENTA (responsabile progetto impianti idrici e maccanici)
- Arch. ANIELLO TAFURO (coordinatore della sicurezza in fase di progettazione)
- Ing. ALBERTO CALZA (responsabile progetto strutture)

collaboratori:
Ing. LETIZIA GILARDI
Ing. LUIGI CAVALLO
Arch. LORENZO VILLA
Ing. SIMONE FRATI

> MANDANTE

Arch. ENRICO FONTANILI
via Pavese n°14 - 42017 Novellara (RE)
tel.: +39 0522 661857

PROGETTAZIONE DEFINITIVA ED ESECUTIVA ARCHITETTONICA

> MANDANTE

ARCHIDOMUS
STUDIO TECNICO ASSOCIATO
via Lazzaretto Vecchio, 10 - 34123 Trieste
tel.040 313068 fax.040 3225283
email: info@archidomus.it
c.f. e partita IVA: 00798790325

RILIEVO A SUPPORTO DELLA PROGETTAZIONE
Geom. ARMANDO GILARDI
Geom. DAVIDE MEZZINA

COORDINAMENTO DELLA SICUREZZA IN FASE DI ESECUZIONE
Arch. ROBERTO FLAMINIO

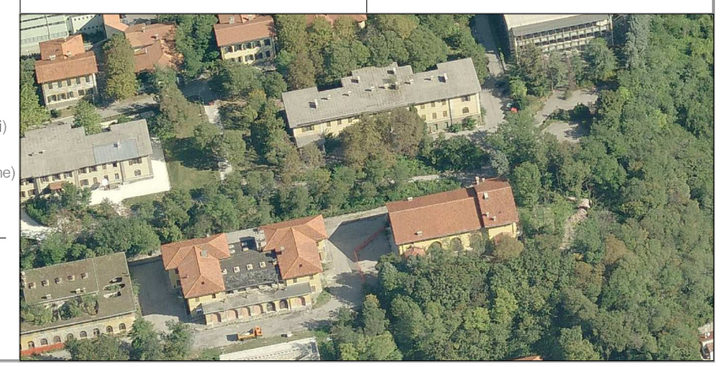

> fase

PROGETTO ESECUTIVO

REV.	DATA	DESCRIZIONE - MOTIVO DELLA REVISIONE	REDATTO	CONTROLLATO	APPROVATO
00	22/12/2011	EMISSIONE			clz

TITOLO ELABORATO

F2 STATO DI FATTO:
RILIEVO SOLAI PIANO TERRA

AGGIORNAMENTO

NUMERO ELABORATO: E.ST.03.3

DATA: 22/12/2011

PRATICA N°: 2929

SCALA: 1:100

PERCORSO FILE: M:\Pratiche\2929\D2D\F2-cucina\2929-Piante-F2-00.dwg

Il disegno e tutte le informazioni che vi sono contenute, sono di esclusiva proprietà di Università degli Studi di Trieste e non possono essere copiati, riprodotti, consegnati a terzi e/o resi pubblici senza autorizzazione scritta da parte del proprietario.