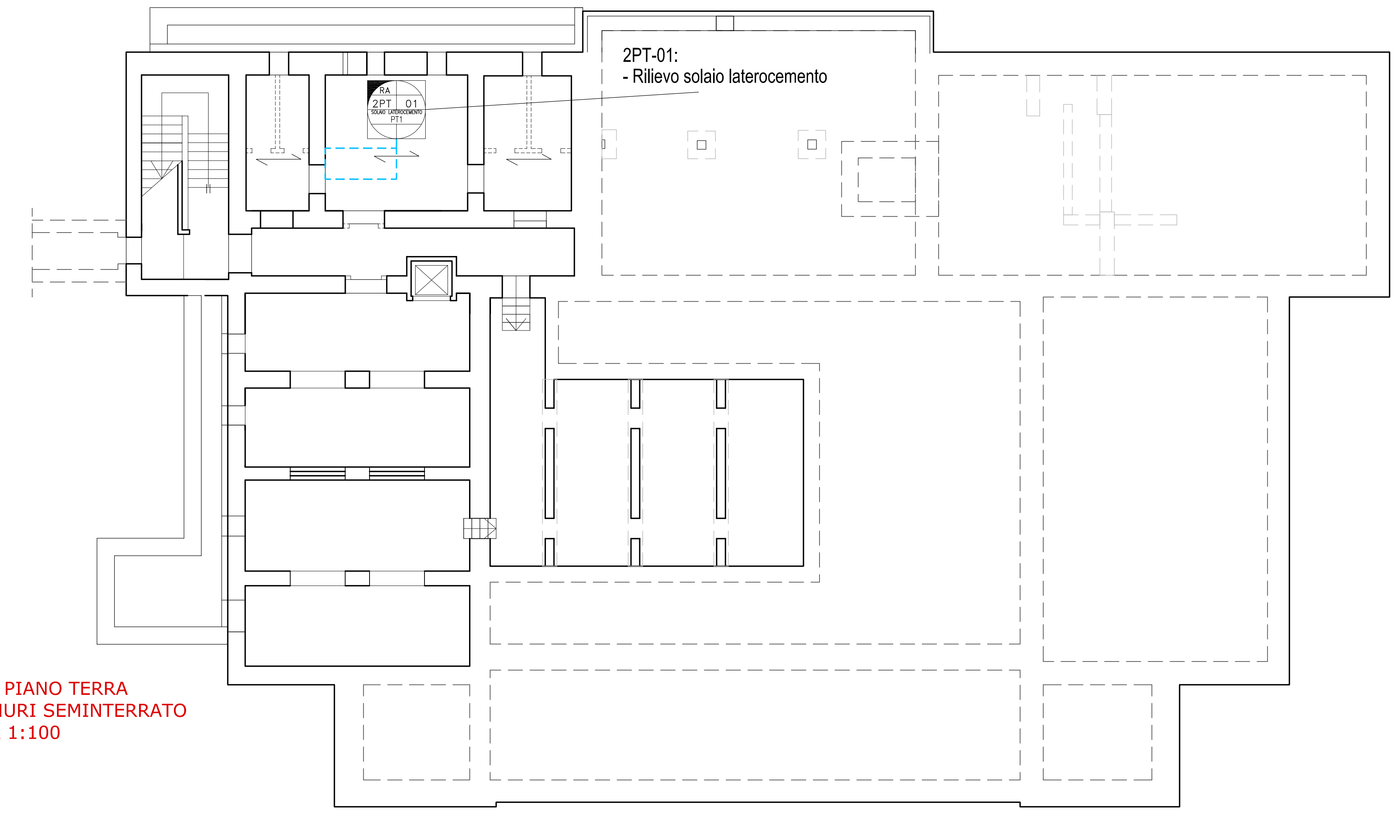

SOLAI PIANO TERRA
CON MURI SEMINTERRATO
SCALA 1:100

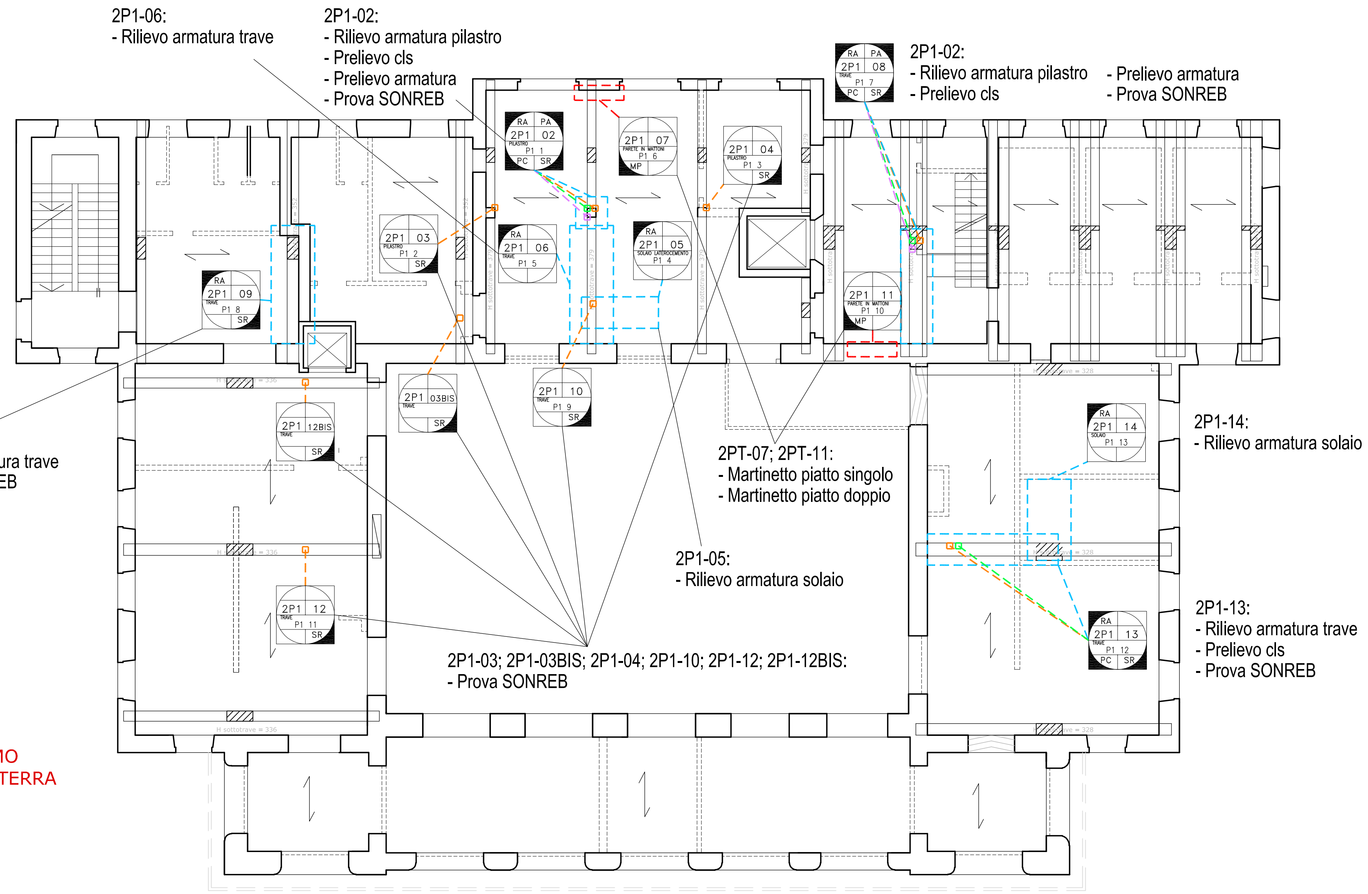

SOLAI PIANO PRIMO
CON MURI PIANO TERRA
SCALA 1:100

LEGENDA

- RA: RILIEVO ARMATURA
- PA: PRELIEVO ARMATURA DA CALCESTRUZZO ARMATO
- PAC: PRELIEVO ACCIAIO DI CARPENTERIA
- PC, PCS: PRELIEVO DI CALCESTRUZZO, PROVE SCLEROMETRICHE, PROVA DI CARBONATAZIONE, RILEVAMENTO PRESENZA DI CLORURI E RILEVAMENTO PRESENZA DI SOLFATI
- PCA: PROVA DI CARICO
- MP: PROVA CON MARTINETTI PIATTI
- S: PROVA ULTRASONICA
- SR: PROVA SONREB

– I PILASTRI E LE PARETI SI RIFERISCONO AL PIANO SOTTOSTANTE LA CASSERATURA CONSIDERATA
– LE TRAVI E I SOLAI SI RIFERISCONO AL PIANO DELLA CASSERATURA CONSIDERATA

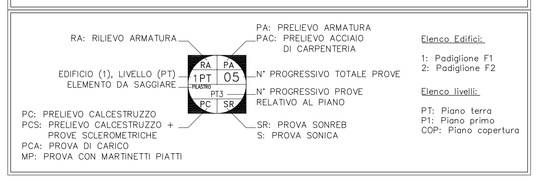

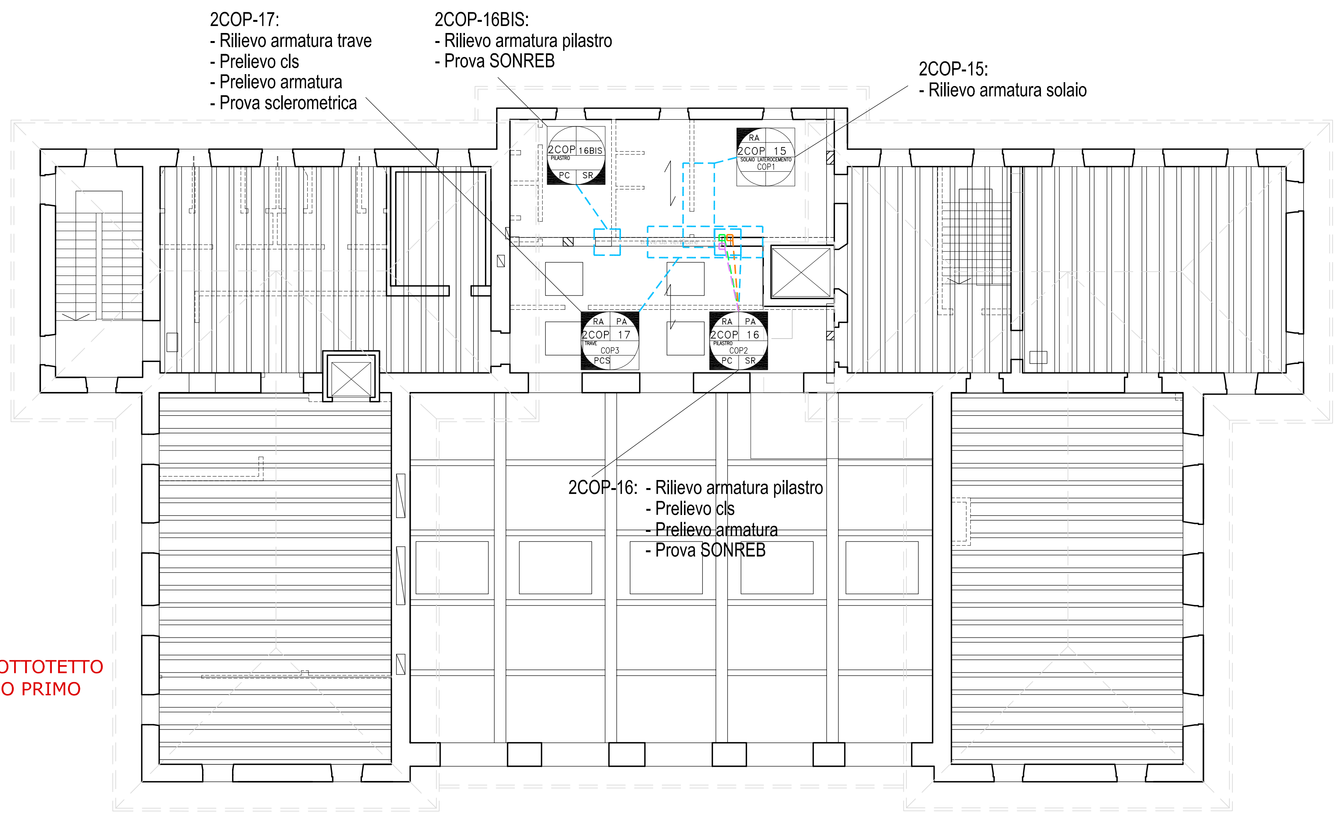

SOLAI PIANO SOTTOTETTO
CON MURI PIANO PRIMO
SCALA 1:100

UNIVERSITÀ DEGLI STUDI DI TRIESTE
piazzale Europa n. 1 - 34127 Trieste - Italia

> progetto

LAVORI DI RISTRUTTURAZIONE E RIQUALIFICAZIONE FUNZIONALE DEGLI EDIFICI "F1" ED "F2" PRESSO IL COMPRENSORIO EX OPP DI S. GIOVANNI IN TRIESTE, AD USO DELLA FACOLTA' E DEL DIPARTIMENTO DI PSICOLOGIA

> Responsabile Unico del Procedimento
Arch. ILIO CAMPANI
Sez. Edilizia e Affari Tecnici
tel. +39-040.558.7709; fax +39-040.558.3467; e-mail: ilio.campani@amm.units.it;

> Componenti ATI:
> CAPOGRUPPO
CAIREPRO cooperativa architetti e ingegneri progettazione
via Gandhi, 16/ c - 42122 Reggio Emilia (RE)
tel. / +39(0522)1556001 - fax: +39(0522)322127
e-mail:segreteria@cairep.it-C.F./p.iva:01704060358

PROGETTAZIONE DEFINITIVA ED ESECUTIVA COORDINATA

Gruppo di lavoro:
- Arch. MAICHER BIAGINI (responsabile progettazione architettonica)
- Ing. ARDILIO MAGOTTI (coordinamento edile e attività specialistiche) (responsabile progetto impianti elettrici)
- Arch. ANTONIO ARMAROLI (progettazione architettonica)
- Ing. PAOLO GENTA (responsabile progetto impianti idrici e meccanici)
- Arch. ANIELLO TAFURO (coordinatore della sicurezza in fase di progettazione)
- Ing. ALBERTO CALZA (responsabile progetto strutture)

collaboratori:
Ing. LETIZIA GILARDI
Ing. LUIGI CAVALLO
Arch. LORENZO VILLA
Ing. SIMONE FRATI

> MANDANTE
Arch. ENRICO FONTANILI
via Pavese n°14 - 42017 Novellara (RE)
tel.: +39 0522 661857

PROGETTAZIONE DEFINITIVA ED ESECUTIVA ARCHITETTONICA

> MANDANTE
ARCHIDOMUS
STUDIO TECNICO ASSOCIATO
via Lazzaretto Vecchio, 10 - 34123 Trieste
tel.040 315988 fax.040 3225383
e-mail: info@studioarchidomus.it
c.f. e partita IVA: 00798790325

RILIEVO A SUPPORTO DELLA PROGETTAZIONE
Geom. ARMANDO GILARDI
Geom. DAVIDE MEZZINA

COORDINAMENTO DELLA SICUREZZA IN FASE DI ESECUZIONE
Arch. ROBERTO FLAMINIO

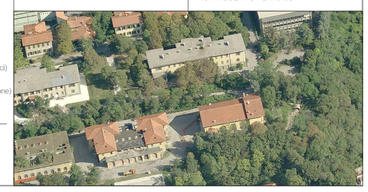

> fase

PROGETTO ESECUTIVO

REV.	DATA	DESCRIZIONE - MOTIVO DELLA REVISIONE	REDATTO	CONTROLLATO	APPROVATO
00	22/12/2011	EMISSIONE			dz

TITOLO ELABORATO

F2 STATO DI FATTO: LOCALIZZAZIONE INDAGINI SPECIALISTICHE

AGGIORNAMENTO

NUMERO ELABORATO

E.ST.03.06

DATA 22/12/2011

PRATICA N° 2929

SCALA 1:100

PERCORSO FILE:

Il disegno e tutte le informazioni che vi sono contenute, sono di esclusiva proprietà di Università degli Studi di Trieste
e non possono essere cedute, riprodotte, consegnate a terzi o resi pubblici senza autorizzazione scritta da parte del proprietario.