

UNIVERSITÀ DEGLI STUDI DI TRIESTE



**RELAZIONE DEL PRESIDIO DELLA QUALITÀ
SULLA SOSTENIBILITÀ DELL'OFFERTA
FORMATIVA**

aprile-maggio 2015

integrazione giugno-luglio 2015



UNIVERSITÀ DEGLI STUDI DI TRIESTE

Presidio della Qualità - Ufficio di Staff Valutazione e Controllo per la Qualità

Il Presidio della Qualità dell'Università degli Studi di Trieste (DR 1283 del 27/11/2013) è composto da:

Barbara Campisi	<i>Presidente esperta gestione per la qualità</i>	<i>RU</i>	<i>Dip. Scienze economiche aziendali matematiche statistiche</i>	<i>SECS-P/13</i>
Laura Boffo	<i>macro-settore SSH</i>	<i>PO</i>	<i>Dip. Studi umanistici</i>	<i>L-ANT/02</i>
Francesco Venier	<i>macro-settore SSH</i>	<i>RU</i>	<i>Dip. Scienze economiche aziendali matematiche statistiche</i>	<i>SECS-P/10</i>
Renata Longo	<i>macro-settore PE</i>	<i>PA</i>	<i>Dip. Fisica</i>	<i>FIS/07</i>
Gianpiero Adami	<i>macro-settore PE</i>	<i>PO</i>	<i>Dip. Scienze chimiche e farmaceutiche</i>	<i>CHIM/01</i>
Lucio Torelli	<i>macro-settore LS</i>	<i>PA</i>	<i>Dip. Matematica e geoscienze</i>	<i>MED/01</i>
Paolo Edomi	<i>macro-settore LS</i>	<i>RU</i>	<i>Dip. Scienze della vita</i>	<i>BIO/18</i>

E-mail: presidioqualita@units.it

I documenti del Presidio della Qualità sono reperibili sul sito Internet:

<https://web.units.it/presidio-qualita>

L'ufficio di supporto è l'Ufficio Valutazione e Controllo per la Qualità:

Raffaella Di Biase – Responsabile

Giulia Bertoni

Giuliana Fabbro

Laura Paolino

E-mail: valutazione@amm.units.it

Web: <https://web.units.it/ufficio-valutazione>



UNIVERSITÀ DEGLI STUDI DI TRIESTE

Presidio della Qualità - Ufficio di Staff Valutazione e Controllo per la Qualità

SOMMARIO

1. PREMESSA E RIFERIMENTI NORMATIVI	3
2. SOSTENIBILITÀ DELL'OFFERTA FORMATIVA PER L'A.A.2015/16	3
2.a Caratteristiche dell'offerta formativa	3
2.b Verifica dei requisiti per l'accreditamento iniziale dei Corsi di Studio (Allegato A – DM.1059/2013)	6
a) <i>Requisiti di trasparenza</i>	6
b) <i>Requisiti di docenza (numerosità, tipologia, SSD)</i>	7
c) <i>Limiti alla parcellizzazione delle attività didattiche e alla diversificazione dei Corsi di Studio</i>	7
d) <i>Risorse strutturali</i>	9
e) <i>Requisiti per l'Assicurazione di Qualità</i>	12
f) <i>Sostenibilità economico-finanziaria</i>	13
2.c Sostenibilità dei Corsi di Studio in termini di numerosità degli iscritti (Allegato D – DM.1059/2013)	14
2.d Sostenibilità dei Corsi di Studio in termini di didattica erogata (Allegato C – DM.1059/2013)	18
3. ORGANIZZAZIONE PER LA GESTIONE DELL'OFFERTA FORMATIVA.	21
3.a Struttura amministrativa	21
3.b Servizi per l'orientamento in entrata	23
3.c Servizi per l'orientamento in itinere	24
3.d Servizi per l'orientamento in uscita: Job placement e Sportello del Lavoro	24
3.e Servizi per la mobilità internazionale	24
3.f Dotazione infrastrutturale e tecnologica dell'Ateneo	25
a) <i>Aule, laboratori e sale di lettura</i>	25
b) <i>Biblioteche</i>	26
4. VERIFICA DEI REQUISITI DI ACCREDITAMENTO INIZIALE E DELL'ATTIVITÀ DI RIESAME DEI CORSI DI STUDIO	27
4.a Premessa	27
4.b Macroarea Scienze della vita e della salute	27
4.c Macroarea Tecnologico-scientifica	30
4.d Macroarea Scienze sociali e umanistiche	33
4.e Analisi delle problematiche ricorrenti	36
1. <i>L'ingresso, il percorso, l'uscita dal CdS (attrattività e andamento del corso - efficacia interna)</i>	36
2. <i>L'esperienza dello studente (erogazione del corso - qualità percepita / rispondenza agli obiettivi / efficienza)</i>	42
3. <i>L'accompagnamento al mondo del lavoro (risultati della formazione - efficacia esterna)</i>	45
5. OSSERVAZIONI GENERALI CONCLUSIVE	46
ALLEGATI	47
1. Relazione sui Servizi per l'orientamento in entrata (a cura del Collaboratore del Rettore per l'Orientamento studenti in entrata ed uscita, job placement e della Ripartizione Orientamento e URP)	
2. Relazione sui Servizi per l'orientamento in uscita e il Job placement (a cura del Collaboratore del Rettore per l'Orientamento studenti in entrata ed uscita, job placement e della Ripartizione Servizi agli studenti e Progetti Speciali)	
3. Relazione sui Servizi per la mobilità internazionale (a cura del Collaboratore del Rettore per la Mobilità studentesca internazionale e della Ripartizione Mobilità Internazionale)	
4. Relazione sul Sistema Bibliotecario di Ateneo (a cura del Direttore del CENTRACON)	
5. Dotazione infrastrutturale e tecnologica dell'Ateneo: Aule	
6. Dotazione infrastrutturale e tecnologica dell'Ateneo: Laboratori informatici	
7. Dotazione infrastrutturale e tecnologica dell'Ateneo: Biblioteche (sale lettura)	
8. Verifica dei requisiti per l'accreditamento iniziale dei Corsi di Studio	
9. Check list del PQ per l'analisi dei rapporti di riesame	



UNIVERSITÀ DEGLI STUDI DI TRIESTE

Presidio della Qualità - Ufficio di Staff Valutazione e Controllo per la Qualità

1. PREMESSA E RIFERIMENTI NORMATIVI

Il Presidio della Qualità (PQ), nell'ambito dell'attività di verifica dell'aggiornamento delle informazioni contenute nelle schede SUA-CdS, nonché della verifica preliminare del possesso dei requisiti per l'accreditamento iniziale dei Corsi di Studio (DM.1059/2013) finalizzata all'analisi della sostenibilità dell'offerta formativa dell'Ateneo, redige, con il supporto e la collaborazione dell'Ufficio Valutazione e controllo per la Qualità, la presente relazione che contiene la metodologia di analisi e gli esiti delle verifiche.

La relazione fa riferimento alle seguenti fonti normative:

- DM.1059/2013
- Nota MIUR n.6768 del 17/4/2015
- Nota MIUR prot.7 del 28/01/2011
- D.M. 27 marzo 2015, n. 194
- DD.MM. 16 marzo 2007
- DM n.907 del 18/12/2014,
- DM.17/2010
- Allegato E del DM.17/2010
- DM.47/2013
- ERC (European Research Council)
- Statuto di Ateneo ex L.240/2010
- Piano Strategico 2013-2015 per l'Università degli studi di Trieste
- Nota del Magnifico Rettore del 2/2/2015 (<https://web.units.it/presidio-qualita/documenti/doc-26975>)
- Linee guida per la Programmazione offerta formativa a.a.2011/12 (SA 1/3/2011 punto 3-B) OdG)
- Linee guida per la definizione e l'attuazione del sistema di assicurazione della qualità di ateneo
- Relazione del Presidio della Qualità sul processo di rilevazione delle opinioni sulla qualità della didattica e dei servizi di supporto a.a.2013/14 (febbraio 2015)
- Relazione del PQ sullo stato di attuazione del sistema di AQ (marzo 2015).

2. SOSTENIBILITÀ DELL'OFFERTA FORMATIVA PER L'A.A.2015/16

2.a Caratteristiche dell'offerta formativa

Come si evince dal Piano strategico 2013-2015, l'offerta formativa – a partire da quella dell'a.a.2014/15 – è stata progettata secondo precisi principi, qui di seguito sintetizzati:

- a) **sostenibilità e stabilità** almeno per i prossimi 5 anni accademici (fino al 18/19): l'Ateneo si è impegnato negli ultimi anni di ridefinire l'offerta formativa nel modo più efficace possibile, cercando di rispondere alla domanda di formazione e al contesto culturale, sociale ed economico.
- b) **massima valorizzazione delle competenze presenti nell'Università di Trieste**: l'Ateneo ha proseguito il processo di caratterizzazione dei corsi di laurea rafforzando i percorsi più attrattivi e disattivando quelli che si sono dimostrati nel tempo meno vicini alla vocazione culturale



UNIVERSITÀ DEGLI STUDI DI TRIESTE

Presidio della Qualità - Ufficio di Staff Valutazione e Controllo per la Qualità

dell'Ateneo e che si sostenevano su progetti non ben consolidati e lontani dalle competenze specifiche del corpo docente.

- c) **coordinamento con l'Università di Udine e con la SISSA per la creazione di un sistema universitario regionale:** questo processo è stato già avviato durante i precedenti mandati rettorali tramite la stipula di un accordo di programma nel giugno 2012. A livello regionale, con lo strumento delle lauree interateneo con l'Università di Udine, si è riusciti a predisporre, in modo non privo di difficoltà ma che si vuole rendere progressivamente sempre più efficace, un'offerta ampia e sicuramente maggiore della somma delle separate possibili offerte dei due atenei. L'Ateneo intende proseguire con tali collaborazioni al fine di creare un'offerta diversificata e integrata, frutto di una vera concertazione a livello regionale.
- d) **creazione di percorsi di formazione completi:** Coerentemente con la propria missione diretta alla creazione, conservazione e trasmissione della conoscenza al livello più alto, l'Ateneo ha progettato l'offerta didattica pensandola come un complesso di corsi di laurea, laurea magistrale e dottorato di ricerca, e fornendo quindi, per quanto possibile, dei percorsi completi dei tre livelli con l'obiettivo di rispondere a tutte le possibili richieste di formazione.

Anche per l'a.a.2015/16 la programmazione dell'offerta formativa dell'Università di Trieste è stata messa a punto secondo lo schema di ripartizione delle discipline proposto dai settori ERC (European Research Council):

2015/16					
Macro settore ERC	LT	CU5	CU6	LM	Totale
LS	8	2	2	4	16
PE	10	1	-	14	25
SSH	10	1	-	10	21
Totale Ateneo	28	4	2	28	62

Come si può osservare dalla tabella seguente, l'offerta formativa dell'Università di Trieste è rappresentata da poco più di 60 corsi. In particolare, per garantire un'offerta formativa compatibile con le risorse di docenza di ruolo disponibili, l'Ateneo ha realizzato negli ultimi anni una progressiva razionalizzazione dei corsi di studio, anche in un'ottica di offerta regionale. Dai 72 corsi di studio offerti nell'a.a. 2011/12, si è passati ad una programmazione di 62 corsi per il 2015/16.

Tipo corso	2012/13		2013/14		2014/15		2015/16	
	N. corsi offerti	di cui con organizzazione interateneo	N. corsi offerti	di cui con organizzazione interateneo	N. corsi offerti	di cui con organizzazione interateneo	N. corsi offerti	di cui con organizzazione interateneo
Laurea	29	-	31	1	28	-	28	2
Laurea Magistrale	31	5	31	5	29	5	28	5
Laurea a Ciclo Unico	5	-	5	-	6	-	6	1
Totale	65	5	67	6	63	5	62	8

In questo panorama, i corsi di studio da attivare per l'a.a.2015/16 in convenzione con gli altri due atenei della Regione Friuli Venezia Giulia sono 14 in totale, come evidenziato dalla tabella seguente:



UNIVERSITÀ
DEGLI STUDI DI TRIESTE

Presidio della Qualità - Ufficio di Staff Valutazione e Controllo per la Qualità

Tipo convenzione	Ateneo Convenzione	tipo attivazione	Tipo corso	Classe 270/04	Codice ESSE3	Titolo del corso	Sede corso 2015/16
interateneo	Udine	sede amm. UniTS	LM	LM-17	SM23	FISICA	UniTS
			CU5	LM-4cu	AR03	ARCHITETTURA	UniTS (GO)
		sede amm. anni alterni UniTS - UniUD	LT	L/SNT-1	ME11	OSTETRICIA	UniTS
			LT	L/SNT-4	ME16	TECNICHE DELLA PREVENZIONE NELL'AMBIENTE E NEI LUOGHI DI LAVORO	UniTS
			LT	L/SNT-3	ME13	TECNICHE DI LABORATORIO BIOMEDICO	UniUD
			LT	L/SNT-3	ME14	TECNICHE DI RADIOLOGIA MEDICA, PER IMMAGINI E RADIOTERAPIA	UniUD
			LM	LM-78	LE63	FILOSOFIA	UniUD
			LM	LM-84	LE59	STUDI STORICI DAL MEDIOEVO ALL'ETA' CONTEMPORANEA	UniTS
			LM	LM-14	LE60	ITALIANISTICA	UniTS
			LM	LM-2 / LM-15	LE62	SCIENZE DELL'ANTICHITA': ARCHEOLOGIA, STORIA E LETTERATURE	UniUD
		sede amm. UniUD	LM	LM-75	-	SCIENZE E TECNOLOGIE PER L'AMBIENTE E IL TERRITORIO	UniUD
			LT	L-3	-	DAMS - DISCIPLINE DELLE ARTI, DELLA MUSICA E DELLO SPETTACOLO	UniUD (GO)
convenzione per didattica	SISSA	sede amm. UniTS	LM	LM-40	SM34	MATEMATICA	UniTS
			LM	LM-6	SM54	NEUROSCIENZE	UniTS

A questi si aggiungono 6 convenzioni con Atenei extra-regionali e stranieri:

Tipo convenzione	Ateneo Convenzione	tipo attivazione	Tipo corso	Classe 270/04	codice ESSE3	Titolo del corso	Sede corso 2015/16
interateneo	Padova	sede amm. UniTS	LM	LM-21	IN10	INGEGNERIA CLINICA	UniTS
interateneo con ateneo estero - doppio titolo	Hochschule Ostwestfalen-Lippe (D)	sede amm. UniTS	LM	LM-31	IN13	PRODUCTION ENGINEERING AND MANAGEMENT	UniTS (PN)
programma per rilascio doppio titolo	Lubijana (SI)	sede amm. UniTS	LT	L-35	SM30	MATEMATICA	UniTS
	Paris Descartes - Paris 5; Paris Diderot - Paris 7 (F)		LM	LM-6	SM53	GENOMICA FUNZIONALE	UniTS
	Regensburg (D), Leuven (Be)		LT	L-12	SL01	COMUNICAZIONE INTERLINGUISTICA APPLICATA	UniTS
	Monash University (AUS)		LM	LM-94	SL11	TRADUZIONE SPECIALISTICA E INTERPRETAZIONE DI CONFERENZA	UniTS



UNIVERSITÀ DEGLI STUDI DI TRIESTE

Presidio della Qualità - Ufficio di Staff Valutazione e Controllo per la Qualità

2.b Verifica dei requisiti per l'accreditamento iniziale dei Corsi di Studio (Allegato A – DM.1059/2013)

Sono riepilogate di seguito le considerazioni, a livello di Ateneo, sulla sostenibilità dell'offerta formativa in termini di pre-verifica dei requisiti di accreditamento iniziale. Il dettaglio a livello di macroarea ERC e di singolo CdS è riportato nel capitolo 4 della presente relazione.

a) *Requisiti di trasparenza*

Come previsto nelle Linee guida per la definizione e l'attuazione del sistema di assicurazione della qualità di ateneo, approvate dal Senato Accademico e dal Consiglio di Amministrazione rispettivamente nelle sedute del 18/11/2014 e del 28/11/2014, il Coordinatore del CdS è il responsabile operativo periferico dell'intero processo di assicurazione della qualità (AQ) del CdS, risponde in merito alla progettazione, allo svolgimento e alla verifica (Riesame annuale e Riesame ciclico) del CdS e comunica i risultati delle proprie attività, in particolare mediante l'implementazione delle informazioni nella SUA-CdS. Nello svolgimento di tale funzione è supportato dal personale della Segreteria Didattica di Dipartimento.

Per garantire l'implementazione della SUA-CdS e la verifica della completezza e affidabilità delle informazioni inserite entro il termine fissato dal MIUR (8/5/2015, successivamente prorogato al 22/5/2015 con nota n.6768 del 17/4/2015), con nota del Magnifico Rettore del 2/2/2015 che ha dato avvio alle procedure interne finalizzate all'implementazione della SUA-CdS 2015 (vedi <https://web.units.it/presidio-qualita/documenti/doc-26975>), sono state fornite sia le indicazioni operative per la compilazione, sia le scadenze interne anticipate rispetto a quelle ministeriali.

In data 9/3/2015 si è svolto inoltre l'incontro illustrativo sulla SUA-CdS 2015, promosso dal Presidio della Qualità, di concerto con il Collaboratore del Rettore per l'area "Didattica, politiche per gli studenti, diritto allo studio", con il supporto dell'Ufficio Offerta Formativa e dell'Ufficio Valutazione e Controllo per la Qualità, e rivolto a tutti gli attori coinvolti nella progettazione dell'offerta formativa di Ateneo, in particolare ai Direttori di Dipartimento, ai Delegati alla Didattica di Dipartimento, ai Coordinatori dei Corsi di Studio e al personale delle Segreterie Didattiche di Dipartimento. Nel corso dell'incontro sono stati analizzati i diversi quadri della SUA-CdS 2015 e sono state fornite indicazioni metodologiche sulla compilazione e su alcuni aspetti della struttura organizzativa del Sistema AQ dei CdS strettamente collegati con la SUA-CdS.

Le fasi di implementazione della SUA da parte dei Coordinatori dei Corsi e degli applicativi gestionali di Ateneo (U-GOV programmazione didattica) da parte delle Segreterie didattiche di Dipartimento sono state costantemente monitorate dall'Ufficio Offerta Formativa e dall'Ufficio Valutazione e Controllo per la Qualità che, alla data di stesura della presente relazione, stanno ultimando i controlli sulla completezza dei contenuti.

Dalle verifiche effettuate, risulta che le informazioni richieste dalla SUA-CdS sono complete per tutti i Corsi di Studio che l'Ateneo intende attivare per l'a.a.2015/16. Sono inoltre complete e adeguatamente informative anche le sezioni relative ai documenti di Ateneo e ai servizi di contesto gestiti a livello centrale.

Alla luce di quanto sopra esposto, il Presidio della Qualità ritiene che siano rispettati i requisiti di trasparenza sia per quanto riguarda i Corsi di Studio, sia per quanto riguarda la Sede.



UNIVERSITÀ DEGLI STUDI DI TRIESTE

Presidio della Qualità - Ufficio di Staff Valutazione e Controllo per la Qualità

b) Requisiti di docenza (numerosità, tipologia, SSD)

Per quanto riguarda le risorse di docenza, come già indicato nel paragrafo 2.a, l'offerta formativa è stata progettata anche secondo un principio di sostenibilità e stabilità focalizzato sugli anni accademici fino al 2018/19.

A partire dall'offerta formativa per l'a.a.2015/16 le risorse di docenza indicate nella SUA-CdS sono comunque quelle previste a regime dal DM.1059/2013, anche per i corsi di studio di nuova istituzione (Architettura – LM4 cu nuova istituzione 2014/15; Tecnica della riabilitazione psichiatrica - L/SNT2 nuova istituzione 2015/16).

Per quanto riguarda inoltre la possibilità di ricorrere all'utilizzo, nell'ambito della docenza di riferimento, dei docenti a contratto come previsto dagli artt.2 e 3 del DM.194 del 27/3/2015, il Senato Accademico, nella seduta del 15/4/2015 (punto 2-E OdG), intesa la relazione del Rettore, ha preso atto dei contenuti del D.M. 27 marzo 2015, n. 194 e, tenuto conto che il Piano dell'Offerta formativa per l'a.a.2015/2016 è stato già predisposto sulla base delle proposte di attivazione dei corsi di studio proposti dai Dipartimenti e ha già ottenuto il parere favorevole da parte del Senato Accademico nella seduta del 18 marzo 2015 (punto 3-A OdG) ha espresso l'orientamento secondo cui il D.M. n.194/2015 potrà essere oggetto di applicazione da parte dell'Ateneo in vista del Piano dell'Offerta formativa per l'a.a.2016/2017.

Dalle verifiche effettuate risulta che i requisiti di docenza a regime sono rispettati per tutti i corsi di studio previsti nell'offerta formativa dell'a.a.2015/16.

c) Limiti alla parcellizzazione delle attività didattiche e alla diversificazione dei Corsi di Studio

Per quanto riguarda i limiti alla parcellizzazione delle attività didattiche, la verifica è stata effettuata sui tracciati degli insegnamenti presenti nell'offerta didattica erogata, escludendo i corsi di studio dell'area medico-sanitaria per i quali è prevista una deroga al limite indicato (vedi nota MIUR prot.7 del 28/01/2011). Si può osservare dalla tabella seguente che nell'offerta didattica da erogare per l'a.a.2015/16 risultano attivati solo alcuni insegnamenti con un numero di CFU inferiore a 5 (limite stabilito dal SA nella seduta del 1/3/2011), quasi tutti appartenenti alla tipologia degli insegnamenti affini-integrativi. Per tali insegnamenti, come previsto dall'allegato A al DM.1059/2013, sono state richieste ai Dipartimenti di riferimento le motivazioni a supporto della scelta.

Le motivazioni sono riportate in sintesi nell'ultima colonna della tabella che segue (i documenti completi sono conservati dall'Ufficio Valutazione e Controllo per la Qualità).



UNIVERSITÀ
DEGLI STUDI DI TRIESTE

Presidio della Qualità - Ufficio di Staff Valutazione e Controllo per la Qualità

Corso di Studio	Insegnamento	Tipo	Coorte	TAF	SSD	CFU	Motivazione (sintesi)
FA01 FARMACIA	036FA-2 FISIOPATOLOGIA	obb	2013	affini- integrative	MED/04	4	Insegnamento da 12 CFU organizzato in due moduli: per motivazioni di ordine didattico è attribuito un numero maggiore di CFU (8) al modulo di Patologia generale propedeutico al modulo di Fisiopatologia (4 CFU) in cui vengono approfondite alcune patologie di interesse specifico per la professione del Farmacista
FA02 CHIMICA E TECNOLOGIA FARMACEUTICHE	023FA STATISTICA ED INFORMATICA	obb	2015	affini- integrative	SECS-S/01	4	In considerazione della tipologia del CdS improntato su materie chimiche, il CdS ha ritenuto di dedicare 8 dei 12 CFU delle materie affini al completamento della formazione nel SSD CHIM/06, ritenendo che 4 CFU fossero sufficienti per impartire la formazione prevista per il settore SECS-S/01 per le finalità del CdS
GI01 GIURISPRUDENZA	012GI-3 DIRITTO TRIBUTARIO 2 p.	obb	2012	caratterizzanti	IUS/12	3	Insegnamento da 9 CFU, di cui 6 CFU sono mutuati da insegnamento con stessa denominazione attivato in altro corso di studio e 3 CFU sono erogati specificatamente per il CDS GI01; l'esame finale è comunque di 9 CFU
IN10 INGEGNERIA CLINICA	125MI-1 EPIDEMIOLOGIA E RISCHI SANITARI IN AMBIENTE OSPEDALIERO	obb	2014	affini- integrative	MED/44	4	modulo inserito nel C.I. di GESTIONE DEL RISCHIO IN AMBIENTE OSPEDALIERO (tot 9 CFU) a completamento della parte epidemiologica trattata dal punto di vista medico, che non richiede un numero superiore di CFU
IN19 INGEGNERIA DELL'ENERGIA ELETTRICA E DEI SISTEMI	202MI-2 SCIENZA E TECNOLOGIA DEI MATERIALI ELETTRICI E FOTOVOLTAICI - 2	obb	2015	affini- integrative	ING-IND/22	3	Modulo dell'insegnamento interdisciplinare (ING-IND/33 e ING-IND/22) SCIENZA E TECNOLOGIA DEI MATERIALI ELETTRICI E FOTOVOLTAICI (tot 9 CFU) relativo a conoscenze (che si potrebbero considerare propedeutiche) sulle caratteristiche dei materiali fotovoltaici e sui processi alla base della conversione fotovoltaica (SSD ING-IND/22, settore affine per il CdS). Per coprire questi argomenti sono sufficienti 3 CFU. Un numero maggiore di CFU introdurrebbe uno sbilanciamento eccessivo dei contenuti relativi alla parte strettamente connessa con lo studio dei materiali in relazione agli obiettivi prefissati.
SL01 COMUNICAZIONE INTERLINGUISTICA APPLICATA	027SL LETTERATURA INGLESE	opz	2014	affini- integrative	L-LIN/10	4	gli insegnamenti di Letteratura inglese, francese, tedesca, russa, spagnola e serba e croata (taf C), attivati per il CdS in Comunicazione interlinguistica applicata (SL01) sono di 4 CFU per esigenze didattiche legate alla struttura dell'ordinamento
	028SL LETTERATURA FRANCESE	opz	2013 2014		L-LIN/03	4	
	029SL LETTERATURA TEDESCA	opz	2013 2014		L-LIN/13	4	
	057SL LETTERATURA RUSSA	opz	2013		L-LIN/21	4	
	059SL LETTERATURA SPAGNOLA	opz	2013 2014		L-LIN/05	4	
	078SL LETTERATURA SERBA E CROATA	opz	2013		L-LIN/21	4	

Il Presidio della Qualità prende atto delle motivazioni addotte dai Dipartimenti e, alla luce di quanto emerso dall'analisi riportata, ritiene che la situazione rappresentata garantisca l'erogazione di un'offerta didattica adeguatamente dimensionata e non parcellizzata.



UNIVERSITÀ DEGLI STUDI DI TRIESTE

Presidio della Qualità - Ufficio di Staff Valutazione e Controllo per la Qualità

Per quanto riguarda la possibilità di istituire due diversi corsi di studio afferenti alla medesima classe, l'art. 1, comma 2, dei DD.MM. 16 marzo 2007, lo consente qualora le attività formative dei rispettivi ordinamenti didattici si differenzino per almeno 40 CFU nel caso dei corsi di laurea e per almeno 30 CFU nel caso dei corsi di laurea magistrale. Tale verifica va effettuata con riferimento alle attività formative effettivamente attivate tenendo conto dei SSD "obbligatori", ovvero quelli per i quali gli insegnamenti associati sono offerti e i relativi esami sostenuti da tutti gli studenti della coorte di riferimento.

L'offerta formativa dell'Ateneo di Trieste per l'a.a.2015/16 prevede l'attivazione di più di un corso di studio nelle seguenti classi: L/SNT-1, L/SNT-2, L-9, LM-6, LM-13.

L'Ufficio Valutazione e Controllo per la Qualità ha svolto le verifiche sulla base delle informazioni presenti nei tracciati dell'offerta didattica programmata per la coorte 2015 caricati nella SUA-CdS. In particolare, per ogni classe sono stati presi in considerazione tutti gli insegnamenti obbligatori dei diversi corsi di studio presenti nelle attività formative di base, caratterizzanti ed affini-integrative, con i relativi settori. Per ognuno dei settori così individuati sono stati presi in considerazione i CFU complessivamente offerti da ogni corso presente nella classe analizzata.

In ogni classe è stato calcolato il totale dei CFU offerti dal primo corso attivato nella classe da cui sono stati scorporati i CFU in comune con il/i corso/i successivo/i: tale valore è stato quindi confrontato con la differenziazione richiesta. Nel caso della classe L-9 la verifica è stata effettuata con riferimento a tutti i curricula attivati, pertanto i CFU non in comune sono indicati in termini di intervallo. Analogamente, anche per la classe LM-6 i CFU non in comune sono indicati in termini di intervallo in quanto i corsi attivati nella classe sono 3. Inoltre, poiché il DM.1059/2013 non fornisce indicazioni per i corsi di laurea magistrale a ciclo unico, per i due corsi quinquennali si è ritenuto di individuare come differenziazione richiesta il valore di 70 CFU come somma dei valori previsti per i corsi triennali e biennali.

Come risulta dalla tabella seguente, la differenziazione è rispettata per tutte le classi considerate.

Tipo corso	Differenziazione richiesta	Classe 270/04	codice CdS	Titolo del corso	CFU non in comune
L	40 CFU	L/SNT-1	ME10	INFERMIERISTICA (<i>abilitante alla professione sanitaria di Infermiere</i>)	121
			ME11	OSTETRICIA (<i>abilitante alla professione sanitaria di Ostetrica/o</i>)	
	40 CFU	L/SNT-2	ME12	FISIOTERAPIA (<i>abilitante alla professione sanitaria di Fisioterapista</i>)	
ME17			TECNICA DELLA RIABILITAZIONE PSICHIATRICA (<i>abilitante alla professione sanitaria di Tecnico della riabilitazione psichiatrica</i>)		
L	40 CFU	L-9	IN03	INGEGNERIA INDUSTRIALE (<i>corso articolato in 5 curricula</i>)	45 - 60
			IN04	INGEGNERIA NAVALE	
LM	30 CFU	LM-6	SM53	GENOMICA FUNZIONALE	54 - 60
			SM54	NEUROSCIENZE	
			SM57	ECOLOGIA DEI CAMBIAMENTI GLOBALI	
CU5	70 CFU	LM-13	FA01	FARMACIA	78
			FA02	CHIMICA E TECNOLOGIA FARMACEUTICHE	

d) Risorse strutturali

Secondo quanto previsto dal punto d) dell'Allegato B al DM.1059/2013, "i requisiti di struttura comprendono le strutture messe a disposizione dei singoli Corsi di Studio (aule, laboratori, ecc.) o di Corsi di Studio afferenti a medesime strutture di riferimento (Dipartimenti, Strutture di Raccordo quali biblioteche, aule studio, ecc.)". Sulla base delle informazioni inserite nella SUA-CdS, è stato possibile confrontare la disponibilità di posti aula, di posti lettura e di laboratori informatici con l'utenza potenziale, adottando un criterio di tipo quantitativo per valutarne l'adeguatezza. A partire dal prossimo anno sarà possibile affiancare agli indicatori di tipo quantitativo degli indicatori relativi alla soddisfazione degli studenti per le strutture a disposizione, utilizzando i risultati del



UNIVERSITÀ DEGLI STUDI DI TRIESTE

Presidio della Qualità - Ufficio di Staff Valutazione e Controllo per la Qualità

questionario per la “Rilevazione delle opinioni degli studenti sull’esperienza complessiva dell’anno accademico precedente e sullo svolgimento degli esami”.

Individuazione dell'utenza potenziale

Il numero di studenti cui deve essere assicurata la possibilità di usufruire delle strutture dell'Ateneo, è stato individuato prendendo in considerazione, per ogni corso di studio, gli iscritti in corso per l'a.a.2014/15 a tutti gli anni della durata legale, come stima del numero di potenziali frequentanti per l'a.a.2015/16. Per i corsi con organizzazione interateneo ed attivazione ad anni alterni è stata presa in considerazione l'utenza relativa agli anni di corso con svolgimento presso il nostro Ateneo. Per il corso di nuova istituzione è stato preso in considerazione il numero di posti previsti (accesso programmato) moltiplicato per la durata legale.

Valutazione della disponibilità di posti aula

Per dare una misura della disponibilità di posti aula, si è moltiplicato il numero di posti a sedere di ogni aula per il totale di ore di apertura nel periodo delle lezioni (ottobre-gennaio e marzo-maggio per un totale di circa 145 giorni lavorativi, tenendo conto di un’apertura giornaliera complessiva di 10 ore, e ipotizzando che il 30% delle ore di apertura sia a disposizione dei corsi di terzo livello, laddove attivati).

Per individuare l’esigenza di posti aula, si è partiti dal presupposto che il numero di ore per le quali è necessario garantire posti aula nel corso dell’anno accademico è pari a quello delle ore di didattica erogata a tutti gli studenti che si prevede possano frequentare i diversi insegnamenti.

Per ogni insegnamento è stato quindi calcolato il totale di “ore di posti aula” necessario per garantire la frequenza a tutti gli studenti interessati, moltiplicando il numero di ore da erogare per il numero di iscritti all’anno di corso dell’insegnamento. Nel caso di insegnamenti condivisi tra più corsi di studio è stata presa in considerazione la somma dei rispettivi iscritti.

Per ogni corso di studio è stato quindi individuato il numero totale di “ore di posti aula” necessarie in un anno.

Per ogni sede didattica è stato quindi possibile confrontare le ore di posti aula disponibili in un anno accademico e le ore di posti aula necessarie.

Valutazione della disponibilità di sale lettura presso le biblioteche

L’indicatore individuato per la valutazione quantitativa della disponibilità di posti nelle sale lettura delle biblioteche è il numero medio di “ore settimanali di posto a sedere nelle sale lettura” per studente in corso. Tale indicatore è stato calcolato con riferimento alle quattro sedi in cui l’ateneo attiverà corsi di studio per l’a.a.2015/16. In questo caso l’utenza potenziale è data dagli studenti in corso iscritti nei CdS attivati presso la sede.

$$I_{BIB SEDE j} = \frac{\sum_i (n^{\circ} \text{ posti lettura Biblioteca } i \times \text{ ore apertura settimanale})}{n^{\circ} \text{ iscritti in corso CdS attivati presso Sede } j}$$

dove SEDE j = {Trieste, Gorizia, Pordenone, Portogruaro}



UNIVERSITÀ DEGLI STUDI DI TRIESTE

Presidio della Qualità - Ufficio di Staff Valutazione e Controllo per la Qualità

Valutazione della disponibilità di postazioni nei laboratori informatici

L'indicatore individuato per la valutazione quantitativa della disponibilità di postazioni nei laboratori informatici è il numero medio di "ore settimanali di postazione in rete" per studente in corso. Tale indicatore è stato calcolato con riferimento alle quattro sedi in cui l'ateneo attiverà corsi di studio per l'a.a.2015/16. In questo caso l'utenza potenziale è data dagli studenti in corso iscritti nei CdS attivati presso la sede.

$$I_{INF SEDE j} = \frac{\sum_i (n^{\circ} \text{ postazioni in rete laboratorio } i \times \text{ore apertura settimanale})}{n^{\circ} \text{ iscritti in corso CdS attivati presso Sede } j}$$

dove $SEDE j = \{Trieste, Gorizia, Pordenone, Portogruaro\}$

Risultati della valutazione della disponibilità delle strutture

Per quanto riguarda le sale lettura delle biblioteche e i laboratori informatici, la tabella che segue riporta i valori degli indicatori $I_{BIB SEDE j}$ e $I_{INF SEDE j}$ per ciascuna delle quattro sedi dell'Ateneo.

sede	posti biblioteca*ore apertura settimanale	posti lab. inf.*ore apertura settimanale	utenza potenziale della sede (iscritti in corso 2014/15)	ore settimanali posto lettura per studente ($I_{BIB SEDE j}$)	ore settimanali posto lab. inf. per studente ($I_{INF SEDE j}$)
Trieste	74.944	33.300	9.231	8,1	3,6
Gorizia	4.620	4.450	670	6,9	6,6
Pordenone	532	1.500	37	14,4	40,5
Portogruaro	1.050	1.900	563	1,9	3,4
Totale complessivo	81.146	41.150	10.501	7,7	3,9

Per quanto riguarda le aule dedicate alle lezioni, la situazione con riferimento alle quattro sedi didattiche dell'Ateneo è la seguente:

sede	ore di posti aula disponibili (30% delle cre di apertura riservato al III livello – 7 ore/giorno a disposizione di I e II livello, escluse le sedi di Pordenone e Portogruaro presso le quali non vi sono corsi di III livello)	ore di posti aula necessarie
Trieste	13.529.950	10.240.805
Gorizia	1.864.555	620.104
Pordenone	130.500	18.069
Portogruaro	479.950	382.990
Totale Ateneo	16.004.955	11.261.968

Sulla base dei criteri precedentemente esposti e dei risultati della valutazione condotta, il Presidio della Qualità, ritiene che da un punto di vista dimensionale, le strutture dell'Ateneo consentano di sostenere il complesso dell'offerta formativa per l'a.a.2015/16.

Si tratta naturalmente di una prima analisi a livello macro. Un'analisi più approfondita a livello di singolo corso di studio richiederebbe di effettuare una verifica dell'effettivo utilizzo delle aule sulla base degli orari delle lezioni. Tale verifica richiede però che gli orari delle lezioni siano gestiti



UNIVERSITÀ DEGLI STUDI DI TRIESTE

Presidio della Qualità - Ufficio di Staff Valutazione e Controllo per la Qualità

mediante un applicativo integrato con la banca dati dell'offerta didattica, quale dovrebbe essere il modulo University Planner che l'Ateneo ha deciso di iniziare a testare nel corso del corrente anno accademico, in vista di un suo utilizzo presumibilmente a partire dall'avvio dell'a.a.2015/16.

e) *Requisiti per l'Assicurazione di Qualità*

I) Presenza documentata sistema AQ di CdS: come previsto nelle Linee guida per la definizione e l'attuazione del sistema di assicurazione della qualità di ateneo, approvate dal Senato Accademico e dal Consiglio di Amministrazione nelle sedute del mese di novembre 2014, ogni corso di studio deve essere dotato di un "Gruppo AQ del CdS", coordinato dal docente responsabile delle attività del CdS (Coordinatore del CdS), che preveda la partecipazione di almeno un docente afferente al CdS e di uno studente. A tale gruppo sono affidati compiti di monitoraggio dei dati relativi al CdS (attività didattiche e servizi di supporto) anche ai fini del riesame del CdS. Il PQ ha raccomandato a questo proposito che, progressivamente, il Gruppo per l'AQ del CdS venga coinvolto nell'intero processo di assicurazione della qualità del corso di studio (progettazione, svolgimento e verifica). L'informazione relativa alla composizione dei gruppi AQ di CdS è riportata per tutti i corsi nella SUA-CdS. Inoltre informazioni relative all'organizzazione e alle responsabilità della AQ a livello del Corso di Studio sono riportate nel quadro D2 della SUA-CdS per tutti i corsi attivati.

II) Rilevazione opinioni studenti, laureandi e laureati per ogni CdS: A partire dall'a.a. 2013/14 la rilevazione delle opinioni degli studenti è effettuata online con i questionari previsti dal sistema Autovalutazione, Valutazione e Accredimento (AVA) dell'ANVUR. Tutte le attività sono organizzate centralmente e vengono monitorate dal Presidio della Qualità che rendiconta annualmente agli Organi di Governo dell'ateneo e al Nucleo di Valutazione. L'Ufficio Valutazione e Controllo per la Qualità (Uff. VCQ) cura la gestione della rilevazione delle opinioni degli studenti; si occupa dell'elaborazione statistica dei dati e della revisione annuale delle procedure, adottando le azioni necessarie al miglioramento del processo, in linea con le indicazioni degli Organi di Governo e del Presidio della Qualità, cui spetta la responsabilità della realizzazione delle diverse rilevazioni previste dal sistema AVA.

Le procedure di rilevazione avviate nell'Ateneo sono:

- a) Rilevazione online delle opinioni degli studenti sulle attività didattiche (obbligatoria per l'iscrizione all'esame)
- b) Rilevazione online delle opinioni degli studenti sull'esperienza complessiva dell'anno accademico precedente e sullo svolgimento degli esami (prima edizione, riferita all'esperienza complessiva dell'a.a.2013/14, avviata a febbraio 2015; facoltativa)
- c) Rilevazione online delle opinioni dei docenti (facoltativa)
- d) Rilevazione delle opinioni dei laureandi e dei laureati (l'Ateneo di Trieste si avvale delle indagini condotte dal Consorzio interuniversitario AlmaLaurea su Condizione Occupazionale e Profilo dei Laureati; obbligatoria)
- e) Rilevazione delle opinioni degli enti e delle aziende che si offrono di ospitare gli studenti per stage/tirocinio (rilevazione svolta direttamente a cura dei Corsi di Studio).

Tutta la documentazione di supporto alle rilevazioni (testi dei questionari, istruzioni) viene resa disponibile e aggiornata sul sito web del Presidio della Qualità (<https://web.units.it/presidio-qualita/valutazione-della-didattica-e-servizi-supporto>). Informazioni di maggior dettaglio sono contenute nella Relazione del Presidio della Qualità sul processo di rilevazione delle opinioni sulla qualità della didattica e dei servizi di supporto a.a.2013/14, presentata al Senato Accademico (seduta del 18/2/2015 – punto 2-B) OdG) e al Consiglio di Amministrazione



UNIVERSITÀ DEGLI STUDI DI TRIESTE

Presidio della Qualità - Ufficio di Staff Valutazione e Controllo per la Qualità

(seduta del 27/2/2015 – punto 2-A) OdG) e disponibile al link <https://web.units.it/presidio-qualita/documenti/doc-27207>.

- III) Compilazione SUA-CdS per ogni CdS entro i termini stabiliti: come meglio precisato nel paragrafo relativo alla verifica dei requisiti di trasparenza, per garantire l'implementazione della SUA-CdS entro il termine fissato dal MIUR (8/5/2015, successivamente prorogato al 22/5/2015 con nota n.6768 del 17/4/2015), con nota del Magnifico Rettore del 2/2/2015 che ha dato avvio alle procedure interne finalizzate all'implementazione della SUA-CdS 2015 (vedi <https://web.units.it/presidio-qualita/documenti/doc-26975>), sono state fornite sia le indicazioni operative per la compilazione, sia le scadenze interne anticipate rispetto a quelle ministeriali.
- IV) Redazione del Rapporto Annuale di Riesame per ogni CdS entro i termini stabiliti: Il Presidio della Qualità definisce annualmente le modalità e le tempistiche per la redazione dei Rapporti di Riesame. In particolare, per l'a.a.2014/15 le tempistiche per la redazione del rapporto annuale di riesame sono state comunicate ai Coordinatori dei CdS nell'incontro del 18/11/2014 e sono state pubblicate sul sito del PQ come riportato nel seguente diagramma:

LE SCADENZE 2014/15

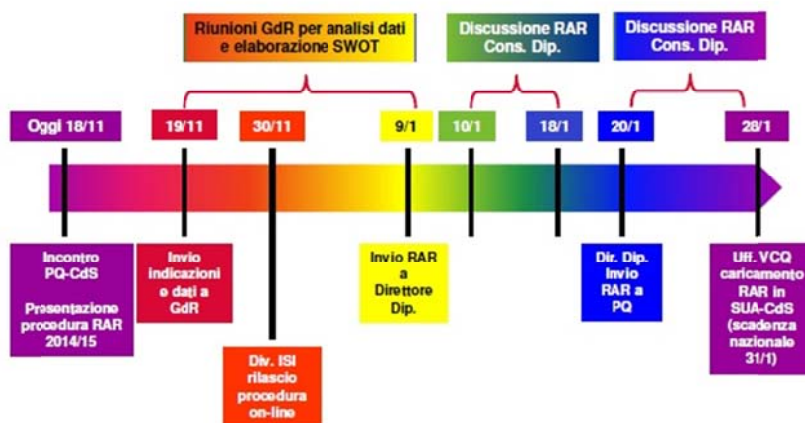

f) *Sostenibilità economico-finanziaria*

Tenuto conto del piano complessivo dell'offerta formativa dell'Ateneo per l'a.a.2015/16, che prevede:

- la trasformazione in modalità interateneo di 3 corsi delle classi L/SNT1 e L/SNT3, di cui due con sede presso l'Ateneo di Udine;
- l'attivazione presso l'Ateneo di Trieste, in virtù dell'accordo di alternanza, di un corso della classe L/SNT4 già attivo in modalità interateneo (attivato per il 2014/15 nella sede di Udine);
- la disattivazione di una laurea magistrale nella classe LM-59;
- l'istituzione del Corso di laurea in Tecnica della riabilitazione psichiatrica (abilitante alla professione sanitaria di Tecnico della riabilitazione psichiatrica) - L/SNT2

il numero di corsi programmati dall'ateneo è pari a 62 (un corso in meno rispetto a quelli attivati nell'a.a.2014/15).

Non essendoci un incremento del numero dei corsi di studio offerti rispetto all'a.a.2014/15, la facoltà di istituire il nuovo corso prescinde dalla verifica del valore dell'indicatore ISEF relativo alla sostenibilità finanziaria.



UNIVERSITÀ DEGLI STUDI DI TRIESTE

Presidio della Qualità - Ufficio di Staff Valutazione e Controllo per la Qualità

In ogni caso, come si evince dal DM n.907 del 18/12/2014, il valore ISEF riferito ai dati di bilancio 2013 è pari a 1,12 e tale valore, essendo maggiore di 1, avrebbe consentito in linea teorica di attivare nuovi corsi di studio in numero tale da incrementare il numero di corsi complessivi offerti dall'ateneo di 2 unità rispetto al 2014/15.

Il risultato del decremento del numero dei corsi complessivi non impoverisce tuttavia qualitativamente il panorama dell'offerta formativa dell'Ateneo in quanto è prevalentemente effetto dell'estensione della collaborazione con l'Ateneo di Udine combinato ad una sola reale disattivazione, di un corso peraltro debole sotto diversi aspetti.

2.c Sostenibilità dei Corsi di Studio in termini di numerosità degli iscritti (Allegato D – DM.1059/2013)

Come si può osservare dalla tabella che segue, l'offerta formativa risulta sostenibile anche in termini di numerosità degli iscritti. Per tutti i corsi di studio che l'ateneo intende attivare per il 2015/16, infatti, la media dell'ultimo triennio del numero degli iscritti al 1° anno risulta superiore alla numerosità minima prevista per il gruppo di appartenenza della classe. Tale limite è rispettato anche con riferimento agli iscritti al 1° anno nell'a.a.2014/15 per quasi tutti i corsi di studio. Solo nel caso delle lauree magistrali attivate nelle classi LM-32 e LM-27/LM-29 il numero di iscritti è al di sotto della soglia minima. Tuttavia per tali corsi è previsto a partire dal 2016/17 un accorpamento che dovrebbe portare alla soluzione di tale criticità.

Il Presidio si riserva tuttavia di monitorare in modo più approfondito, anche con opportune segnalazioni ai Coordinatori dei Corsi di studio interessati, le situazioni per le quali il numero degli iscritti dovesse risultare vicino alla soglia minima di numerosità, affinché siano poste in essere opportune azioni finalizzate ad aumentare l'attrattività.

Dipartimento o principale / di gestione	Tipo convenzione	Ateneo Convenzione	Tipo corso	Classe 270/04	codice ESSE3	Titolo del corso	Sede 15/16	Gruppo	N. MIN iscritti - soglia efficienza	Media iscritti l'anno (12/13 - 14/15)	Isritti l'anno 2014/15
Clinico di Scienze mediche, chirurgiche e della salute			L	L/SNT/1	ME10	INFERMIERISTICA	TS	A	10	103	102
	interateneo	Udine	L	L/SNT/1	ME11	OSTETRICIA	TS	A	10	14	10
			L	L/SNT/2	ME12	FISIOTERAPIA	TS	A	10	27	28
			L	L/SNT/2	ME17	TECNICA DELLA RIABILITAZIONE PSICHIATRICA	TS	A	10	-	-
			L	L/SNT/3	ME15	IGIENE DENTALE	TS	A	10	16	19
	interateneo	Udine	L	L/SNT/4	ME16	TECNICHE DELLA PREVENZIONE NELL'AMBIENTE E NEI LUOGHI DI LAVORO	TS	A	10	15	15 (UD)
			CU6	LM-41	ME03	MEDICINA E CHIRURGIA	TS	B	16	160	170
			CU6	LM-46	ME04	ODONTOIATRIA E PROTESI DENTARIA	TS	A2	12	31	32



UNIVERSITÀ DEGLI STUDI DI TRIESTE

Presidio della Qualità - Ufficio di Staff Valutazione e Controllo per la Qualità

Dipartimento principale / di gestione	Tipo convenzione	Ateneo Convenzione	Tipo corso	Classe 270/04	codice ESSE 3	Titolo del corso	Sede 15/16	Gruppo	N. MIN iscritti - soglia efficienza	Media iscritti l'anno (12/13 - 14/15)	Iscritti l'anno 2014/15
Fisica			L	L-30	SM20	FISICA	TS	A	10	87	91
	interateneo	Udine	LM	LM-17	SM23	FISICA	TS	A	6	38	42
Ingegneria e Architettura			L	L-8	IN05	INGEGNERIA ELETTRONICA E INFORMATICA	TS	B	20	92	97
			L	L-7	IN01	INGEGNERIA CIVILE ED AMBIENTALE	TS	B	20	71	44
			L	L-9	IN03	INGEGNERIA INDUSTRIALE	TS	B	20	124	105
			L	L-9	IN04	INGEGNERIA NAVALE	TS	B	20	52	51
			LM	LM-27/ LM-29	IN18	INGEGNERIA ELETTRONICA E DELLE TELECOMUNICAZIONI	TS	B	8	11	7
	interateneo	Udine	CU5	LM-4cu	AR03	ARCHITETTURA	GO	C	20	54	54
	interateneo	Padova	LM	LM-21	IN10	INGEGNERIA CLINICA	TS	B	8	15	10
			LM	LM-23	IN11	INGEGNERIA CIVILE	TS	B	8	44	39
	INTERATENEI CON ATENEI ESTERI (DOPPIO TITOLO)	Hochschule Ostwestfalen-Lippe (D)	LM	LM-31	IN13	PRODUCTION ENGINEERING AND MANAGEMENT	PN	B	8	26	32
			LM	LM-32	IN14	INGEGNERIA INFORMATICA	TS	B	8	9	7
			LM	LM-33	IN15	INGEGNERIA MECCANICA	TS	B	8	21	21
			LM	LM-34	IN16	INGEGNERIA NAVALE	TS	B	8	35	20
			LM	LM-22/ LM-53	IN17	INGEGNERIA DI PROCESSO E DEI MATERIALI	TS	B	8	16	11
		LM	LM-28	IN19	INGEGNERIA DELL'ENERGIA ELETTRICA E DEI SISTEMI	TS	B	8	14	12	



UNIVERSITÀ DEGLI STUDI DI TRIESTE

Presidio della Qualità - Ufficio di Staff Valutazione e Controllo per la Qualità

Dipartimento o principale / di gestione	Tipo convenzione	Ateneo Convenzione	Tipo corso	Classe 270/04	codice ESSE 3	Titolo del corso	Sede 15/16	Gruppo	N. MIN iscritti - soglia efficienza	Media iscritti l'anno (12/13 - 14/15)	Iscritti l'anno 2014/15
Matematica e Geoscienze	programma per rilascio doppio titolo	Lubiana (SI)	L	L-35	SM30	MATEMATICA	TS	A	10	31	32
			L	L-34	SM60	GEOLOGIA	TS	A	10	54	51
	convenzione per didattica	SISSA	LM	LM-40	SM34	MATEMATICA	TS	A	6	18	15
			LM	LM-74	SM62	GEOSCENZE	TS	A	6	9	9
Scienze Chimiche e Farmaceutiche			L	L-27	SM10	CHIMICA	TS	A	10	37	33
			LM	LM-54	SM13	CHIMICA	TS	A	6	20	21
			CU5	LM-13	FA01	FARMACIA	TS	C	20	78	79
			CU5	LM-13	FA02	CHIMICA E TECNOLOGIA FARMACEUTICHE	TS	C	20	56	57
Scienze della Vita			L	L-24	PS01	SCIENZE E TECNICHE PSICOLOGICHE	TS	D	50	148	149
			L	L-32	SM40	SCIENZE E TECNOLOGIE PER L'AMBIENTE E LA NATURA	TS	A	10	39	42
			L	L-13/L-2	SM51	SCIENZE E TECNOLOGIE BIOLOGICHE	TS	A	10	140	146
			LM	LM-9	ME02	BIOTECNOLOGIE MEDICHE	TS	A	6	21	17
			LM	LM-51	PS51	PSICOLOGIA	TS	D	12	35	41
	programma per rilascio doppio titolo	Paris Descartes - Paris 5; Paris Diderot - Paris 7 (F)	LM	LM-6	SM53	GENOMICA FUNZIONALE	TS	B	8	36	47
	convenzione per didattica	SISSA	LM	LM-6	SM54	NEUROSCIENZE	TS	B	8	33	43
			LM	LM-6	SM57 (ex SM56)	ECOLOGIA DEI CAMBIAMENTI GLOBALI (ex Biologia ambientale)	TS	B	8	20	21



UNIVERSITÀ DEGLI STUDI DI TRIESTE

Presidio della Qualità - Ufficio di Staff Valutazione e Controllo per la Qualità

Dipartimento o principale / di gestione	Tipo convenzione	Ateneo Convenzione	Tipo corso	Classe 270/04	codice ESSE3	Titolo del corso	Sede 15/16	Gruppo	N. MIN iscritti - soglia efficienza	Media iscritti l'anno (12/13 - 14/15)	Iscritti l'anno 2014/15
Scienze Economiche, Aziendali, Matematiche e Statistiche			L	L-18	EC01	ECONOMIA E GESTIONE AZIENDALE	TS	C	36	139	78
			L	L-33	EC11	ECONOMIA, COMMERCIO INTERNAZIONALE E MERCATI FINANZIARI	TS	C	36	224	142
			L	L-41	EC21	STATISTICA E INFORMATICA PER L'AZIENDA, LA FINANZA E L'ASSICURAZIONE	TS	A	10	60	77
			LM	LM-56	EC51	SCIENZE ECONOMICHE	TS	C	10	18	16
			LM	LM-77	EC61	SCIENZE AZIENDALI	TS	C	10	84	89
			LM	LM-83	EC71	SCIENZE STATISTICHE ED ATTUARIALI	TS	A	6	36	36
Scienze Giuridiche, del Linguaggio, dell'Interpretazione e della Traduzione	programma per rilascio doppio titolo	Regensburg (D), Leuven (Be)	L	L-12	SL01	COMUNICAZIONE INTERLINGUISTICA APPLICATA	TS	C	36	166	167
	programma per rilascio doppio titolo	Monash University (AUS)	LM	LM-94	SL11	TRADUZIONE SPECIALISTICA E INTERPRETAZIONE DI CONFERENZA	TS	C	10	92	82
			CU5	LMG/01	GI01	GIURISPRUDENZA	TS	D	20	199	192
Scienze Politiche e Sociali			L	L-36	SP01	SCIENZE INTERNAZIONALI E DIPLOMATICHE	GO	D	50	119	120
			L	L-36/L-16	SP02	SCIENZE POLITICHE E DELL'AMMINISTRAZIONE	TS	C	36	208	232
			LM	LM-62/LM-63	SP51	SCIENZE DEL GOVERNO E POLITICHE PUBBLICHE	TS	D	12	59	67
			LM	LM-52	SP52	SCIENZE INTERNAZIONALI E DIPLOMATICHE	GO	D	12	57	36



UNIVERSITÀ DEGLI STUDI DI TRIESTE

Presidio della Qualità - Ufficio di Staff Valutazione e Controllo per la Qualità

Dipartimento o principale / di gestione	Tipo convenzione	Ateneo Convenzione	Tipo corso	Classe 270/04	codice ESSE 3	Titolo del corso	Sede 15/16	Gruppo	N. MIN iscritti - soglia efficienza	Media iscritti l'anno (12/13 - 14/15)	Iscritti l'anno 2014/15
Studi Umanistici			L	L-10	LE06	STUDI UMANISTICI	TS	C	36	87	87
			L	L-5/L-42	LE01	DISCIPLINE STORICHE E FILOSOFICHE	TS	B	20	59	53
			L	L-11	LE04	LINGUE E LETTERATURE STRANIERE	TS	C	36	158	194
			L	L-19	SF01	SCIENZE DELL'EDUCAZIONE	POR TOG RUA RO	C	36	224	249
			L	L-39	SF03	SERVIZIO SOCIALE	TS	B	20	67	60
			LM	LM-37	LE58	LINGUE E LETTERATURE STRANIERE	TS	C	10	19	22
	interateneo	Udine	LM	LM-84	LE64	STUDI STORICI DAL MEDIOEVO ALL'ETA' CONTEMPORANEA	TS	C	10	33	39 (UD)
	interateneo	Udine	LM	LM-14	LE60	ITALIANISTICA	TS	C	10	29	22 (UD)
			LM	LM-87	SF05	SERVIZIO SOCIALE, POLITICHE SOCIALI, PROGRAMMAZIONE E GESTIONE DEI SERVIZI	TS	C	10	21	20

2.d Sostenibilità dei Corsi di Studio in termini di didattica erogata (Allegato C – DM.1059/2013)

Per quanto riguarda la sostenibilità della didattica in termini di insegnamenti erogati, l'Ateneo ha sviluppato la propria programmazione didattica degli ultimi anni accademici mantenendosi, con un discreto margine, al di sotto della quantità massima di didattica assistita erogabile, sia applicando i criteri di calcolo previsti dall'Allegato E del DM.17/2010 (così detto fattore H) per l'a.a.2012/13, sia secondo i nuovi criteri di calcolo previsti dal DM.47/2013 e dal successivo DM.1059/2013 (cosiddetto fattore DID) per gli anni accademici 2013/14 e 2014/15.

Si riporta nella tabella seguente il dettaglio del calcolo per gli anni accademici 2013/14, 2014/15 e 2015/16.



UNIVERSITÀ
DEGLI STUDI DI TRIESTE

Presidio della Qualità - Ufficio di Staff Valutazione e Controllo per la Qualità

DM.47/2013											
a.a.	kr	DID teorico				didattica erogata					
		PO-PA tempo pieno (120 ore)	PO-PA tempo definito (90 ore)	Ricercatori (60 ore)	ore massime erogabili	ore PO-PA tempo pieno	ore PO-PA tempo definito	ore Ricercatori	ore contratto	totale ore previste	% ore contratto
2013/14	1	401	11	299	87.165	40.992,5	937	20.019	14.419,5	76.368	23,3%
2014/15	1	389	11	299	85.293	39.581	1.107	19.894	13.682	74.264	22,6%
2015/16	1	429	12	274	89.700	44.566	1.094	18.266	13.415	77.341	21,0%

Tenuto conto del confronto tra totale delle ore che l'ateneo intende erogare (77.341) e il numero massimo di ore erogabili (89.700), nonché della percentuale di ore da erogare a contratto (21%), l'indicatore definito nel requisito AQ 7 è positivamente verificato alla data del 20/05/2015.

Per quanto riguarda le qualità degli insegnamenti da erogare, vale la pena di sottolineare che nelle ore di didattica sono state programmate anche ripetizioni di lezioni a piccoli gruppi, laddove ritenuto necessario in considerazione della tipologia di lezione (sostanzialmente in alcuni casi di attività di tipo laboratoriale) e delle strutture o delle strumentazioni a disposizione. Tale modalità risulta attuata solo nei seguenti corsi: laurea e laurea magistrale in Fisica, lauree magistrali in Ingegneria meccanica e in Ingegneria di processo e dei materiali, lauree magistrali a ciclo unico in Farmacia e in Chimica e tecnologia farmaceutiche, laurea in Chimica, lauree magistrali in Biotecnologie mediche, in Genomica funzionale e in Neuroscienze e infine laurea in Scienze e tecnologie biologiche.

Per quanto riguarda il rapporto tra ore di didattica assistita e CFU, già in occasione dell'emanazione del DM.17/2010, il Rettore (su mandato del SA del 20/10/2010) aveva istituito un Tavolo tecnico con l'incarico di approfondire ed elaborare proposte applicative del D.M. 22 settembre 2010, n. 17. Il Tavolo tecnico - costituito dai Presidi di Facoltà, dai Segretari didattico amministrativi di Facoltà, dai Rappresentanti dei Ricercatori e dai Rappresentanti degli studenti, nonché dalla Commissione mista SA/CdA per le risorse di Facoltà – aveva affrontato anche il problema del N° di ore di didattica per CFU, segnalando la necessità di impartire linee di indirizzo per le Facoltà, secondo la tipologia "scientifica / umanistica", stabilendo limiti massimi e minimi. A questo proposito, il Senato Accademico, nella seduta del 1/3/2011 relativa alle linee guida per la Programmazione offerta formativa a.a.2011/12, ha confermato l'indirizzo dato già per l'a.a.2010/11, stabilendo per tutte le Facoltà un numero di ore per CFU compreso nell'intervallo 5-8 per la didattica frontale e 10-12 per le esercitazioni.

Al momento è possibile effettuare una verifica centralizzata soltanto sugli insegnamenti che prevedono per tutte le ore di didattica assistita un'unica tipologia di attività in aula (es: solo lezione, solo laboratorio,...) in quanto, per le attività formative che prevedono di erogare una didattica assistita a tipologia mista (es: parte di ore di lezione e parte di ore di laboratorio) la banca dati U-GOV consente di esportare le informazioni senza però distinguere il numero di CFU assegnati ad ogni tipologia di attività. Inoltre, la ripartizione delle ore tra le diverse tipologie di attività in aula è riportata come stringa in un unico campo dell'estrazione dati.

Si veda l'esempio riportato di seguito relativo ad un insegnamento da 10 CFU per un totale di 88 ore frontali, di cui 64 di lezione e 24 di laboratorio: il dipartimento che offre l'insegnamento ha stabilito che per le attività di laboratorio il rapporto ore/CFU sia pari a 12 e che per le lezioni frontali



UNIVERSITÀ DEGLI STUDI DI TRIESTE

Presidio della Qualità - Ufficio di Staff Valutazione e Controllo per la Qualità

sia pari a 8, tuttavia tale informazione non essendo esplicitata nella banca dati, non può essere attualmente verificata con un controllo massivo centralizzato.

Peso Insegnamento	Anno Corso Insegnamento	Ore Att. Front. Insegnamento	Lista Ore Att. Front. Insegnamento
10,00	3	88,00	LAB: 24, LEZ: 64



UNIVERSITÀ DEGLI STUDI DI TRIESTE

Presidio della Qualità - Ufficio di Staff Valutazione e Controllo per la Qualità

3. ORGANIZZAZIONE PER LA GESTIONE DELL'OFFERTA FORMATIVA.

3.a Struttura amministrativa

In base al nuovo Statuto di Ateneo ex L.240/2010, emanato con D.R. n.261/2012 del 14 marzo 2012, i dipartimenti programmano, organizzano e coordinano le attività di ricerca e l'offerta formativa finalizzata al conferimento dei titoli accademici previsti dalle norme sull'ordinamento didattico.

Ai sensi dell'art.31, in relazione ai singoli corsi di studio, ciascun dipartimento è costituito in unità principale o associata. All'atto dell'approvazione dell'attivazione di un corso di studio, il Consiglio di Amministrazione, sentito il Senato Accademico e il Nucleo di valutazione di Ateneo, individua il dipartimento unità principale del corso di studio, tenendo conto della prevalenza delle quote didattiche conferite e in coerenza con le norme in materia di requisiti richiesti per l'attivazione dei corsi di studio; individua, altresì, i dipartimenti che conferiscono le altre quote didattiche e che vengono associati al corso di studio, nonché i dipartimenti che comprendono aree e settori scientifico-disciplinari di pertinenza, rilevanti per il corso di studio. La funzione di unità principale di un corso di studio è verificata con cadenza almeno triennale dal Consiglio di Amministrazione, che ne delibera l'eventuale variazione, sentito il Senato Accademico.

Il dipartimento unità principale propone la modifica e la soppressione del corso di studio; delibera, sentiti i dipartimenti associati, in merito alla programmazione e all'organizzazione dell'attività didattica e ne è responsabile. Sono, altresì, sentiti i dipartimenti che comprendono le aree e i settori scientifico-disciplinari inclusi nel corso di studio. Nel caso in cui due o più dipartimenti conferiscano a un corso o a più corsi di studio quote didattiche sostanzialmente paritarie, il Consiglio di Amministrazione approva l'attivazione del corso di studio in forma interdipartimentale. La proposta di attivazione, modifica e soppressione di corsi di studio interdipartimentali è formulata congiuntamente dai dipartimenti associati al corso. Ciascun dipartimento associato delibera, per le rispettive quote, la programmazione e l'organizzazione dell'attività didattica. I dipartimenti associati a un corso di studio interdipartimentale possono concordare l'attribuzione della programmazione e dell'organizzazione dell'attività didattica in via esclusiva a uno di essi. Al momento dell'attivazione del corso interdipartimentale, il Consiglio di Amministrazione, sentiti i dipartimenti proponenti e il Senato Accademico, individua il dipartimento di gestione. Il dipartimento di gestione amministra le risorse relative al corso e pone in essere le procedure per la didattica sostitutiva e l'organizzazione dei servizi e ne è responsabile.

Due o più dipartimenti, responsabili di un'offerta formativa di particolare complessità, possono proporre l'istituzione di una scuola interdipartimentale, presentando un progetto formativo e culturale comune. Al momento tuttavia l'Ateneo non ha ritenuto di istituire scuole interdipartimentali.

La nuova organizzazione per la didattica è diventata operativa con l'offerta formativa dell'a.a.2012/13. In particolare i corsi di studio da attivare in forma interdipartimentale per l'a.a.2015/16 sono complessivamente 4: 2 corsi di laurea magistrale a ciclo unico e 2 corsi di laurea triennale.

E' opportuno segnalare che, a partire dall'a.a.2013/14, l'Ateneo, in linea con l'impostazione della nuova governance, ha ritenuto opportuno pubblicizzare la propria offerta formativa raggruppando i corsi di studio in base ai tre macro settori ERC, creando pertanto una rappresentazione della didattica per grandi ambiti disciplinari che, da un lato intende rafforzare proprio verso l'esterno una visione della didattica strettamente integrata con la ricerca e con il contesto scientifico



UNIVERSITÀ DEGLI STUDI DI TRIESTE

Presidio della Qualità - Ufficio di Staff Valutazione e Controllo per la Qualità

internazionale, dall'altro tenta di superare le possibili difficoltà che le famiglie e il territorio potrebbero incontrare nel ri-allocare all'interno dei Dipartimenti una visione della didattica per facoltà ormai consolidate nel sentire comune.

Inoltre, al fine di favorire un'organizzazione a livello dipartimentale che si possa interfacciare immediatamente con i Collaboratori del Rettore, il Presidio della Qualità e gli uffici dell'amministrazione centrale, i Direttori dei Dipartimenti, su richiesta del Rettore, hanno individuato alcuni Delegati per materia in modo da rispecchiare il più possibile le deleghe rettorali.

Come descritto nella Relazione sullo stato di attuazione del sistema di AQ (che il Presidio della Qualità ha trasmesso al Magnifico Rettore e al Nucleo di Valutazione all'inizio di aprile), il PQ ha suggerito che nella fase di avvio del sistema i Delegati del Rettore per la Didattica, per la Ricerca, per il Trasferimento Tecnologico e i Rapporti con il Territorio, l'Orientamento (ingresso e uscita) costituissero il "Gruppo per l'AQ di Dipartimento", incaricato di attenersi alle linee guida per l'AQ definite dal PQ e di diffonderle all'interno del Dipartimento; di garantire la corretta compilazione della SUA-CdS e della SUA-RD (per quanto di sua competenza) e dei Rapporti di Riesame; di coadiuvare il Direttore di Dipartimento nella pianificazione delle azioni di miglioramento e nella verifica dell'efficacia; di favorire la comunicazione al proprio interno e con le altre strutture coinvolte nei processi di formazione.

Infine, negli schemi che seguono sono evidenziate le diverse strutture e i diversi attori che, con particolare riferimento alla gestione dell'offerta formativa, hanno il compito, nell'organizzazione attualmente in vigore, di presidiare il processo di progettazione ed avvio dell'offerta formativa.

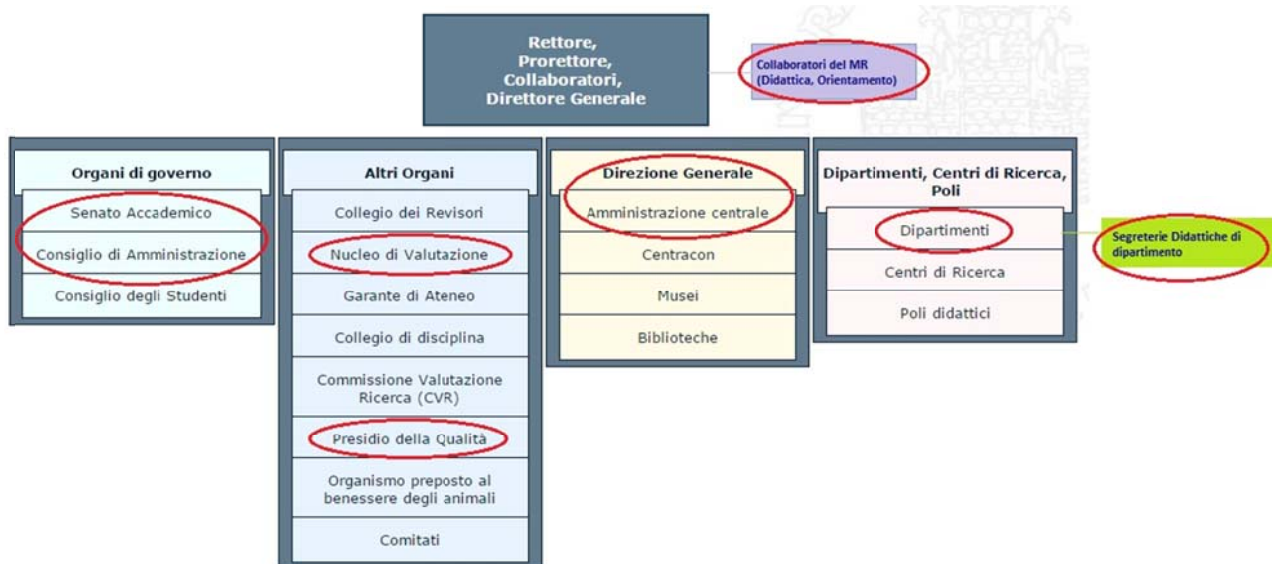



UNIVERSITÀ DEGLI STUDI DI TRIESTE

Presidio della Qualità - Ufficio di Staff Valutazione e Controllo per la Qualità

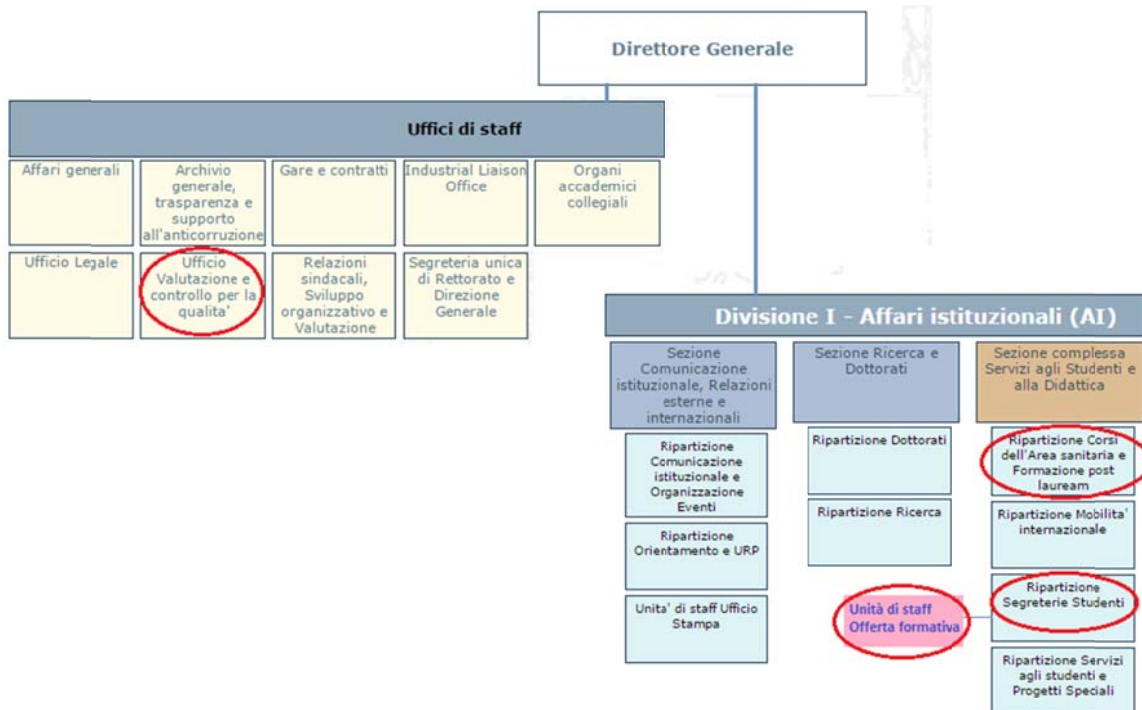

3.b Servizi per l'orientamento in entrata

Nel sistema organizzativo attualmente in vigore, la struttura dell'Amministrazione dedicata ai servizi per l'orientamento in entrata è la Ripartizione Orientamento e URP (si veda lo schema che segue). Informazioni sul servizio offerto sono disponibili sul sito web al link <http://www2.units.it/orienta/>.

Amministrazione Centrale

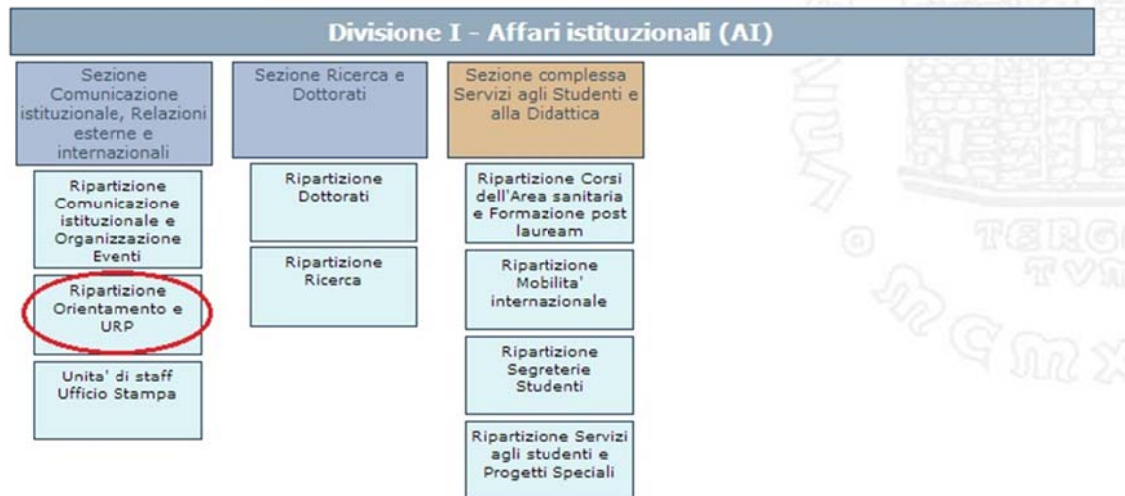

Ulteriori dettagli sono disponibili nella Relazione allegata (vedi allegato n. 1).



UNIVERSITÀ DEGLI STUDI DI TRIESTE

Presidio della Qualità - Ufficio di Staff Valutazione e Controllo per la Qualità

3.c Servizi per l'orientamento in itinere

Le strutture didattiche svolgono attività di assistenza e orientamento degli studenti in itinere attraverso i **tutor**. Tali figure sono di due diverse tipologie:

- tutor con contratto di collaborazione: sono selezionati con procedura comparativa tramite avviso pubblico, il requisito minimo è la laurea con una comprovata specializzazione universitaria. Il loro compenso trova copertura nei contributi aggiuntivi sulle tasse universitarie. L'attività spazia dall'assistenza agli studenti, alle esercitazioni, al collegamento fra docenti e studenti;
- tutor ex DM 198/03: sono studenti dei corsi di laurea magistrale (o iscritti ad anni successivi al terzo per i corsi di laurea a ciclo unico) e dottorandi, selezionati per capacità e merito con un bando delle strutture didattiche.

Informazioni più dettagliate sulle iniziative di orientamento in itinere specifiche dei diversi corsi di studio sono disponibili nel quadro B.5 della scheda SUA CdS.

3.d Servizi per l'orientamento in uscita: Job placement e Sportello del Lavoro

L'Università si propone come soggetto attivo di politica del lavoro, sviluppando iniziative e attività progettuali che consentono di sostenere i giovani nella fase di transizione tra istruzione e impiego, anche con percorsi assistiti di accompagnamento al lavoro.

Lo Sportello Lavoro è il servizio, allocato presso la Ripartizione Servizi agli Studenti e progetti speciali (si veda lo schema che segue), che si occupa delle attività di job placement e di orientamento in uscita (<http://www2.units.it/sportellolavoro/>).



Ulteriori dettagli sono disponibili nella Relazione allegata (vedi allegato n. 2).

3.e Servizi per la mobilità internazionale

La mobilità internazionale degli studenti è una attività di particolare rilevanza per l'Ateneo triestino e viene sostenuta con particolare attenzione: offre agli studenti italiani l'opportunità di arricchirsi culturalmente partecipando a corsi di studio ed effettuando tirocini all'estero e a quelli stranieri l'accoglienza nelle strutture accademiche locali.

La struttura dell'Ateneo che si occupa della gestione della mobilità è la Ripartizione Mobilità internazionale (si veda lo schema che segue) che cura anche l'aggiornamento delle informazioni presenti sul sito <http://www2.units.it/internationalia/>.



UNIVERSITÀ DEGLI STUDI DI TRIESTE

Presidio della Qualità - Ufficio di Staff Valutazione e Controllo per la Qualità

Amministrazione Centrale

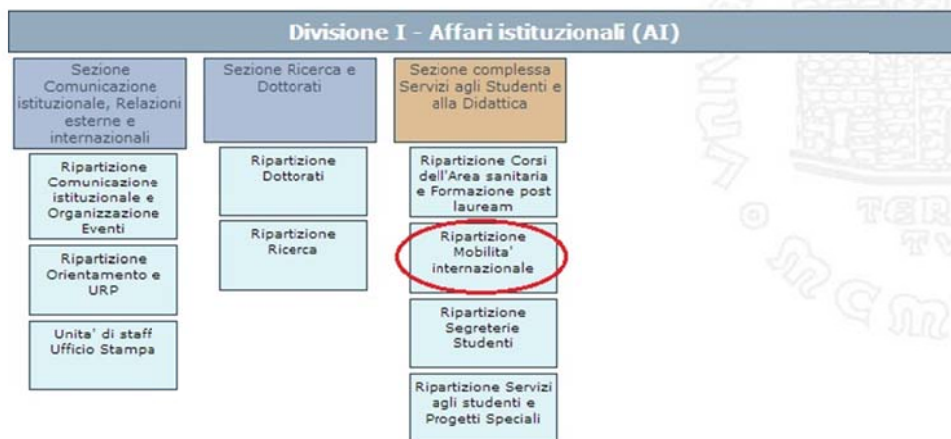

Ulteriori dettagli sono disponibili nella Relazione allegata (vedi allegato n. 3).

3.f Dotazione infrastrutturale e tecnologica dell'Ateneo

a) Aule, laboratori e sale di lettura

Fino all'a.a.2011/12, le informazioni sul dimensionamento di aule, laboratori e sale studio venivano raccolte centralmente dal Nucleo di Valutazione per l'inserimento delle informazioni nella procedura Nuclei. A partire dal 2013, con la revisione della procedura Nuclei in seguito all'introduzione della SUA-CdS, tali informazioni non sono più state raccolte centralmente, in quanto è previsto che la dotazione infrastrutturale e tecnologica a disposizione dei Corsi di studio sia descritta all'interno del quadro B4 della Scheda SUA di ogni singolo corso (link a informazioni presenti sui siti di dipartimento o, in alternativa, riepilogo delle strutture disponibili in formato pdf). Tale sistema, pur dando evidenza della disponibilità di aule, laboratori e biblioteche per tutti i corsi offerti, non ha consentito di effettuare elaborazioni complessive.

Per questo motivo, in occasione dell'implementazione della SUA-CdS 2015, l'Ufficio Valutazione e Controllo per la Qualità ha proposto l'adozione di una modulistica standard che permettesse di elencare le aule, i laboratori e le aule informatiche a disposizione del CdS, indicando per tutte le strutture le seguenti informazioni:

- denominazione
- edificio/sede
- indirizzo completo
- numero postazioni
- dotazioni disponibili.

A partire dalle informazioni contenute nei documenti inseriti nel quadro B4 per i diversi CdS è stato quindi possibile disporre di un elenco complessivo, da cui ricavare un'informazione sull'adeguatezza delle strutture a disposizione dei CdS, tenendo conto anche dei casi di utilizzo condiviso da parte di più corsi. L'elenco delle strutture è disponibile negli allegati n.5-6-7 alla presente relazione.



UNIVERSITÀ DEGLI STUDI DI TRIESTE

Presidio della Qualità - Ufficio di Staff Valutazione e Controllo per la Qualità

Per la gestione dell'utilizzo delle aule, attualmente è in uso presso l'ateneo un servizio web di prenotazione aule (<https://classrooms.units.it/>), nel quale sono disponibili anche le informazioni sulla posizione dell'aula e sulla capienza. L'Ateneo, in un'ottica di sempre maggiore integrazione degli applicativi gestionali, sta testando il modulo "U-GOV spazi e calendari (University planner)" per la gestione degli spazi e delle strutture per la didattica. Il sistema è dedicato ai processi di gestione degli spazi e delle strutture, dalla pianificazione dell'orario delle lezioni alla prenotazione online delle aule, dalla stesura del calendario esami al monitoraggio dell'occupazione delle aule. Per quanto riguarda le informazioni sugli insegnamenti da erogare, il sistema si alimenta grazie alla sincronizzazione con il modulo di programmazione didattica. Inoltre, grazie ad un'integrazione bidirezionale con il sistema ESSE3, consente la pubblicazione delle informazioni nell'area web di ESSE3. Tale soluzione dovrebbe consentire di rendere fruibile tutta l'informazione rilevante sull'insegnamento (caratteristiche dell'insegnamento, programma, docente e logistica) all'interno dello stesso ambiente.

b) Biblioteche

Informazioni dettagliate sui servizi offerti dal Centro Servizi di Ateneo per il trasferimento della conoscenze – Centracon, con particolare riferimento al Sistema Bibliotecario di Ateneo, sono disponibili nella Relazione del Direttore del centro servizi (vedi allegato n. 4).



UNIVERSITÀ DEGLI STUDI DI TRIESTE

Presidio della Qualità - Ufficio di Staff Valutazione e Controllo per la Qualità

4. VERIFICA DEI REQUISITI DI ACCREDITAMENTO INIZIALE E DELL'ATTIVITÀ DI RIESAME DEI CORSI DI STUDIO

4.a Premessa

Il Presidio della Qualità, sulla base degli esiti del monitoraggio svolto dall'Ufficio Valutazione e Controllo per la Qualità e dall'Ufficio Offerta Formativa durante la fase di implementazione della SUA 2015 per tutti i Corsi di Studio da attivare per l'a.a.2015/16, fornisce di seguito il dettaglio della pre-verifica dei requisiti di accreditamento iniziale (vedi allegato n.8 Verifica dei requisiti per l'accREDITAMENTO iniziale dei Corsi di Studio).

Inoltre, nell'ambito delle proprie funzioni di organizzazione e verifica dell'attività di riesame dei Corsi di Studio, il Presidio della Qualità ha analizzato i rapporti di riesame 2014/15 al fine di verificare la capacità di autovalutazione dei CdS. In particolare, il PQ si è dotato di una check list (vedi allegato n.9 Check list del PQ per l'analisi dei rapporti di riesame) che ha guidato l'analisi sui seguenti aspetti:

- composizione del Gruppo di Riesame
- sintesi dell'esito della discussione in consiglio di Dipartimento
- capacità di autoanalisi del corso

Il componenti del PQ hanno organizzato il lavoro di analisi per gruppi di corsi di studio non rientranti nella propria macroarea di riferimento e nel dipartimento di afferenza. In particolare:

- i corsi della macroarea Scienze della vita e della salute sono stati analizzati da Venier, Adami e Campisi
- i corsi della macroarea Tecnologico-scientifica sono stati analizzati da Boffo, Edomi e Campisi
- i corsi della macroarea Scienze sociali e umanistiche sono stati analizzati da Longo, Torelli e Campisi.

I risultati di tali verifiche e analisi condotte a livello di singolo corso sono riportati per macroarea ERC nei seguenti paragrafi. Il PQ, nell'esprimere le proprie considerazioni, ha comunque tenuto conto del fatto che si è trattato di una procedura sperimentale avviata con qualche difficoltà tecnica, e si impegna a riesaminare i contenuti del modello di analisi, mentre per il miglioramento dello strumento tecnico sarà necessario l'intervento della Divisione ISI affinché, con il coinvolgimento degli utenti, si possano ridurre le difficoltà segnalate dai Coordinatori dei CdS.

Il PQ ha ritenuto importante utilizzare le informazioni presenti nel database generato con la compilazione della procedura online per analizzare le criticità evidenziate dai CdS al fine di individuare eventuali problematiche ricorrenti da portare all'attenzione degli organi di governo dell'Ateneo.

4.b Macroarea Scienze della vita e della salute

Dipartimento principale / di gestione	Classe 270/04	Titolo del corso	Riesame 2014/15
Clinico di Scienze mediche, chirurgiche e della salute	LM-41	MEDICINA E CHIRURGIA	si
Clinico di Scienze mediche, chirurgiche e della salute	LM-46	ODONTOIATRIA E PROTESI DENTARIA	si
Clinico di Scienze mediche, chirurgiche e della salute	L/SNT1	INFERMIERISTICA	si
Clinico di Scienze mediche, chirurgiche e della salute	L/SNT1	OSTETRICIA	si



UNIVERSITÀ DEGLI STUDI DI TRIESTE

Presidio della Qualità - Ufficio di Staff Valutazione e Controllo per la Qualità

Clinico di Scienze mediche, chirurgiche e della salute	L/SNT2	FISIOTERAPIA	si
Clinico di Scienze mediche, chirurgiche e della salute	L/SNT2	TECNICA DELLA RIABILITAZIONE PSICHIATRICA	no
Clinico di Scienze mediche, chirurgiche e della salute	L/SNT3	IGIENE DENTALE	si
Clinico di Scienze mediche, chirurgiche e della salute	L/SNT3	TECNICHE DI LABORATORIO BIOMEDICO	si
Clinico di Scienze mediche, chirurgiche e della salute	L/SNT3	TECNICHE DI RADIOLOGIA MEDICA, PER IMMAGINI E RADIOTERAPIA	si
Clinico di Scienze mediche, chirurgiche e della salute	L/SNT4	TECNICHE DELLA PREVENZIONE NELL'AMBIENTE E NEI LUOGHI DI LAVORO	UniUD
Scienze Chimiche e Farmaceutiche	LM-13	CHIMICA E TECNOLOGIA FARMACEUTICHE	si
Scienze Chimiche e Farmaceutiche	LM-13	FARMACIA	si
Scienze della Vita	L-13/L-2	SCIENZE E TECNOLOGIE BIOLOGICHE	si
Scienze della Vita	L-24	SCIENZE E TECNICHE PSICOLOGICHE	si
Scienze della Vita	LM-51	PSICOLOGIA	si
Scienze della Vita	LM-6	GENOMICA FUNZIONALE	si
Scienze della Vita	LM-6	NEUROSCIENZE	si
Scienze della Vita	LM-9	BIOTECNOLOGIE MEDICHE	si

Per quanto riguarda i CdS della Macroarea Scienze della vita e della salute, sono rispettati tutti i requisiti per l'accreditamento iniziale previsti dall'Allegato A) del DM.1059/2013 con riferimento all'a.a.2015/16.

a) Trasparenza: la scheda SUA appare, per tutti i corsi di studio della macroarea, adeguatamente informativa in tutte le sue parti, anche con riferimento alla documentazione allegata e ai rinvii ai siti web di Ateneo e di Dipartimento/CdS.

b) Requisiti di docenza: la composizione dei docenti di riferimento è adeguata per tutti i CdS in termini di numerosità, ruolo e SSD-tipologia di attività formativa. In particolare, per i corsi di Infermieristica e Medicina e chirurgia, il numero di docenti è stato adeguatamente incrementato tenendo conto della numerosità degli studenti.

c1) Limiti alla parcellizzazione delle attività didattiche: gli insegnamenti e le altre attività formative di base e caratterizzanti, nonché le attività formative affini e integrative, erogate dai corsi di studio del Dipartimento di Scienze della vita sono tutte organizzate in modo tale che a ciascuno di essi, ovvero a ciascun modulo coordinato, corrispondono non meno di 5 CFU (come deliberato dal SA 1/3/2011). Per i corsi di studio dell'area medico-sanitaria è prevista una deroga dal limite dei 5 CFU per attività didattica/modulo (nota MIUR prot. 7 dd 28/01/2011). Per i corsi in Farmacia e in Chimica e tecnologia farmaceutiche sono previste 2 sole attività didattiche affini al di sotto dei 5 CFU per cui è stata inviata delibera motivata del Consiglio di Dipartimento.

c2) Limiti alla diversificazione del corso di studio: nella Macroarea Scienze della vita e della salute è prevista l'attivazione di più di un corso di studio nelle seguenti classi: L/SNT1, L/SNT2, LM-6, LM-13. Come già evidenziato alla lettera c) del paragrafo 2.b della presente relazione, la differenziazione effettiva prevista nei SSD degli insegnamenti obbligatori è rispettata per tutte le classi considerate.

d) Risorse strutturali: i quadri B4 delle diverse schede SUA riportano in modo esaustivo l'elenco di aule, laboratori, sale di lettura a disposizione dei CdS con indicazione dei posti/delle postazioni e delle eventuali dotazioni tecnologiche. Riportano inoltre i collegamenti ai siti delle biblioteche di riferimento dei CdS considerati.



UNIVERSITÀ DEGLI STUDI DI TRIESTE

Presidio della Qualità - Ufficio di Staff Valutazione e Controllo per la Qualità

e1) Requisiti per l'assicurazione di qualità: I - presenza documentata attività di AQ per il corso di studio: l'attività di AQ per tutti i CdS della macroarea è documentata nei quadri D2 delle diverse schede SUA con rinvio al sito web, nonché dall'attività di riesame (escluso il CdS in Tecnica della riabilitazione psichiatrica che non ha ancora svolto il primo riesame in quanto di nuova attivazione).

e2) Requisiti per l'assicurazione di qualità: II - rilevazione delle opinioni degli studenti, laureandi e laureati: la rilevazione delle opinioni degli studenti è attivata obbligatoriamente su tutti i CdS ed è gestita centralmente dall'Uff. VCQ; la rilevazione delle opinioni di laureandi e laureati è gestita da Almalaurea.

e3) Requisiti per l'assicurazione di qualità: III - compilazione scheda SUA-CDS: la scheda SUA è stata compilata in tutte le sue parti entro i tempi previsti e secondo le indicazioni fornite per tutti i CdS della macroarea.

e4) Requisiti per l'assicurazione di qualità: IV - redazione del Rapporto di Riesame: Il RAR è stato predisposto, approvato e inserito nella banca dati entro i termini previsti per tutti i corsi della macroarea. Per quanto riguarda il CdS in Tecniche della prevenzione nell'ambiente e nei luoghi di lavoro, interatteneo con attivazione ad anni alterni, il RAR è stato predisposto, approvato e inserito nella banca dati dalla sede amministrativa del 2014/15 (UniUD).

Con riferimento all'analisi dei rapporti di riesame dell'a.a.2014/15, emergono le seguenti considerazioni:

- Composizione del Gruppo di Riesame: in linea generale si riscontra per tutti i corsi della macroarea l'osservanza dei requisiti di composizione del Gruppo di Riesame del CdS, con qualche difformità nel numero dei componenti e nel numero di riunioni che il gruppo di riesame dichiara di aver svolto, aspetto che si ritiene possa aver influito sul livello di approfondimento dell'analisi.
- Sintesi dell'esito della discussione in Consiglio di Dipartimento: dalle sintesi delle discussioni dei Consigli di Dipartimento emerge che per quasi tutti i corsi della macroarea vi è stata la condivisione dell'analisi condotta e la presa in carico delle azioni proposte, per quanto di competenza del dipartimento. Solo quattro corsi hanno riportato una sintesi che appare di mera presa d'atto da parte del Dipartimento, anche se è possibile che si tratti di una descrizione "imprecisa" da parte del Coordinatore, tenuto conto che per gli altri corsi dello stesso Dipartimento (Scienze mediche, chirurgiche e della salute) il Consiglio si è espresso in termini di condivisione e presa in carico delle azioni proposte.
- Consente di evidenziare efficacemente punti forza e punti di debolezza o aree da migliorare: con il rapporto di riesame 2014/15 è stato proposto lo schema di analisi SWOT. Per quasi tutti i corsi della macroarea emerge una buona capacità di individuare (sulla base di dati a disposizione) la presenza di criticità, sia per quanto riguarda l'andamento delle iscrizioni e delle carriere, sia per quanto riguarda la gestione del corso e il rapporto con il mondo del lavoro. Si nota una minore capacità di mettere in evidenza i punti di forza e una difficoltà diffusa ad individuare i rischi (solo tre corsi sono stati in grado di individuarne in modo efficace) e soprattutto le opportunità derivanti dal contesto anche esterno. Da segnalare che per la LMCU in Medicina e Chirurgia (Dipartimento di Scienze mediche, chirurgiche e della salute), non sono state messe in evidenza criticità ma solo alcuni punti di forza legati alla gestione del corso (esperienza dello studente). Tale scelta, sebbene debba essere approfondita con il coordinatore, potrebbe derivare dal fatto che il corso ha ritenuto che non vi fossero situazioni critiche da segnalare. Va precisato a questo proposito che, nel corso del 2014, l'Azienda Ospedaliero Universitaria di Trieste, e in particolare l'Ospedale di Cattinara in cui ha sede la



UNIVERSITÀ DEGLI STUDI DI TRIESTE

Presidio della Qualità - Ufficio di Staff Valutazione e Controllo per la Qualità

laurea a ciclo unico, ha ottenuto per la seconda volta il rinnovo dell'accreditamento secondo il sistema di accreditamento Joint Commission International previsto per gli ospedali per acuti. Alla conferma dell'accreditamento come ospedale per acuti in questa occasione si è aggiunto il conseguimento dell'accreditamento come Ospedale accademico che prevede il rispetto degli standard per le attività didattiche e di ricerca. Per quasi tutti i corsi della macroarea il rapporto è stato compilato individuando per tutte le sezioni del RAR almeno un elemento di analisi (punto di forza o punto di debolezza); quattro corsi di studio, tuttavia, non hanno individuato per tutte le sezioni del RAR elementi significativi da segnalare.

- **Capacità di analisi dei dati messi a disposizione (report dwh, questionari...):** quasi tutti i corsi della macroarea hanno dimostrato una buona capacità di utilizzo delle fonti di dati messe a disposizione, il che ha consentito di individuare per tutte le sezioni di analisi punti di forza o aspetti da migliorare, tanto da poter essere considerati in alcuni casi delle *good practices*. Per i quattro corsi che non hanno compilato tutte le sezioni (in particolare, in tutti e quattro i casi non ci sono elementi nella sezione relativa all'accompagnamento al mondo del lavoro), è possibile che l'analisi dei dati a disposizione non abbia portato ad evidenziare aspetti degni di nota.
- **Ulteriori osservazioni:** Nell'ambito della macroarea si distinguono certamente come esempi di best practice i rapporti di riesame delle LMCU in Farmacia e in Chimica e tecnologia farmaceutiche, sia per la capacità di analisi dei dati, sia per la definizione delle azioni correlate e degli obiettivi di miglioramento da perseguire.

4.c Macroarea Tecnologico-scientifica

Dipartimento principale / di gestione	Classe 270/04	Titolo del corso	Riesame 2014/15
Fisica	L-30	FISICA	si
Fisica	LM-17	FISICA	si
Ingegneria e Architettura	L-7	INGEGNERIA CIVILE ED AMBIENTALE	si
Ingegneria e Architettura	L-8	INGEGNERIA ELETTRONICA E INFORMATICA	si
Ingegneria e Architettura	L-9	INGEGNERIA INDUSTRIALE	si
Ingegneria e Architettura	L-9	INGEGNERIA NAVALE	si
Ingegneria e Architettura	LM-21	INGEGNERIA CLINICA	si
Ingegneria e Architettura	LM-22/LM-53	INGEGNERIA DI PROCESSO E DEI MATERIALI	si
Ingegneria e Architettura	LM-23	INGEGNERIA CIVILE	si
Ingegneria e Architettura	LM-27/ LM-29	INGEGNERIA ELETTRONICA E DELLE TELECOMUNICAZIONI	si
Ingegneria e Architettura	LM-28	INGEGNERIA DELL'ENERGIA ELETTRICA E DEI SISTEMI	si
Ingegneria e Architettura	LM-31	PRODUCTION ENGINEERING AND MANAGEMENT	si
Ingegneria e Architettura	LM-32	INGEGNERIA INFORMATICA	si
Ingegneria e Architettura	LM-33	INGEGNERIA MECCANICA	si
Ingegneria e Architettura	LM-34	INGEGNERIA NAVALE	si
Ingegneria e Architettura	LM-4cu	ARCHITETTURA	no
Matematica e Geoscienze	L-34	GEOLOGIA	si
Matematica e Geoscienze	L-35	MATEMATICA	si
Matematica e Geoscienze	LM-40	MATEMATICA	si
Matematica e Geoscienze	LM-74	GEOSCIENZE	si
Scienze Chimiche e Farmaceutiche	L-27	CHIMICA	si
Scienze Chimiche e Farmaceutiche	LM-54	CHIMICA	si
Scienze della Vita	L-32	SCIENZE E TECNOLOGIE PER L' AMBIENTE E LA NATURA	si
Scienze della Vita	LM-6	ECOLOGIA DEI CAMBIAMENTI GLOBALI	si
Scienze Economiche, Aziendali, Matematiche e Statistiche	L-41	STATISTICA E INFORMATICA PER L'AZIENDA, LA FINANZA E L'ASSICURAZIONE	si



UNIVERSITÀ DEGLI STUDI DI TRIESTE

Presidio della Qualità - Ufficio di Staff Valutazione e Controllo per la Qualità

Scienze Economiche, Aziendali, Matematiche e Statistiche	LM-83	SCIENZE STATISTICHE ED ATTUARIALI	si
---	-------	-----------------------------------	----

Per quanto riguarda i CdS della Macroarea Tecnologico-scientifica, sono rispettati tutti i requisiti per l'accreditamento iniziale previsti dall'Allegato A) del DM.1059/2013 con riferimento all'a.a.2015/16.

a) Trasparenza: La scheda SUA appare, per tutti i corsi di studio della macroarea, adeguatamente informativa in tutte le sue parti, anche con riferimento alla documentazione allegata e ai rinvii ai siti web di Ateneo e di Dipartimento/CdS.

b) Requisiti di docenza: La composizione dei docenti di riferimento è adeguata per tutti i CdS in termini di numerosità, ruolo e SSD-tipologia di attività formativa. In particolare, per la laurea in Fisica il numero di docenti è stato adeguatamente incrementato tenendo conto della numerosità degli studenti.

c1) Limiti alla parcellizzazione delle attività didattiche: gli insegnamenti e le altre attività formative di base e caratterizzanti, nonché le attività formative affini e integrative, erogate dai corsi di studio presenti nella macroarea, sono organizzate in modo tale che a ciascuno di essi, ovvero a ciascun modulo coordinato, corrispondono non meno di 5 CFU (come deliberato dal SA 1/3/2011). Per le sole lauree magistrali in Ingegneria clinica e in Ingegneria dell'energia elettrica e dei sistemi sono previste 2 sole attività didattiche affini al di sotto dei 5 CFU per cui è stata inviata delibera motivata del Consiglio di Dipartimento.

c2) Limiti alla diversificazione del corso di studio: nella Macroarea Tecnologico-scientifica è prevista l'attivazione di più di un corso di studio nella classe L-9. Come già evidenziato alla lettera c) del paragrafo 2.b della presente relazione, la differenziazione effettiva prevista nei SSD degli insegnamenti obbligatori è rispettata con riferimento a tutti i curricula attivati.

d) Risorse strutturali: i quadri B4 delle diverse schede SUA riportano in modo esaustivo l'elenco di aule, laboratori, sale di lettura a disposizione dei CdS con indicazione dei posti/delle postazioni e delle eventuali dotazioni tecnologiche. Riportano inoltre i collegamenti ai siti delle biblioteche di riferimento dei CdS considerati.

e1) Requisiti per l'assicurazione di qualità: I - presenza documentata attività di AQ per il corso di studio: l'attività di AQ per tutti i CdS della macroarea è documentata nei quadri D2 delle diverse schede SUA con rinvio al sito web, nonché dall'attività di riesame (esclusa la LMCU in Architettura che non ha ancora svolto il primo riesame in quanto di nuova attivazione).

e2) Requisiti per l'assicurazione di qualità: II - rilevazione delle opinioni degli studenti, laureandi e laureati: la rilevazione delle opinioni degli studenti è attivata obbligatoriamente su tutti i CdS ed è gestita centralmente dall'Uff. VCQ; la rilevazione delle opinioni di laureandi e laureati è gestita da Almalaurea.

e3) Requisiti per l'assicurazione di qualità: III - compilazione scheda SUA-CDS: la scheda SUA è stata compilata in tutte le sue parti entro i tempi previsti e secondo le indicazioni fornite per tutti i CdS della macroarea.

e4) Requisiti per l'assicurazione di qualità: IV - redazione del Rapporto di Riesame: Il RAR è stato predisposto, approvato e inserito nella banca dati entro i termini previsti per tutti i corsi della macroarea (esclusa la LMCU in Architettura in quanto di nuova attivazione).



UNIVERSITÀ DEGLI STUDI DI TRIESTE

Presidio della Qualità - Ufficio di Staff Valutazione e Controllo per la Qualità

Con riferimento all'analisi dei rapporti di riesame dell'a.a.2014/15, emergono le seguenti considerazioni:

- Composizione del Gruppo di Riesame: in linea generale si riscontra per tutti i corsi della macroarea l'osservanza dei requisiti di composizione del Gruppo di Riesame del CdS, con qualche difformità nel numero dei componenti e nel numero di riunioni che il gruppo di riesame dichiara di aver svolto, aspetto che si ritiene possa aver influito sul livello di approfondimento dell'analisi.
- Sintesi dell'esito della discussione in Consiglio di Dipartimento: le sintesi dell'esito delle discussioni in Consiglio di Dipartimento sono generalmente presentate in maniera efficace; in particolare emerge che per tutti i corsi della macroarea vi è stata la condivisione dell'analisi condotta e la presa in carico delle azioni proposte, per quanto di competenza del dipartimento.
- Consente di evidenziare efficacemente punti forza e punti di debolezza o aree da migliorare: con il rapporto di riesame 2014/15 è stato proposto lo schema di analisi SWOT. Si riscontra una generale capacità di evidenziare i principali punti di forza e i principali punti di debolezza o aree da migliorare, e un apprezzabile sforzo d'inquadrare i risultati dell'autovalutazione nello schema SWOT. Per quasi tutti i corsi della macroarea infatti emerge una buona capacità di individuare (sulla base di dati a disposizione) la presenza di criticità, relativamente all'andamento delle iscrizioni e delle carriere, alla gestione del corso e al rapporto con il mondo del lavoro. Si nota una discreta capacità di mettere in evidenza i punti di forza, mentre si riscontra una generale difficoltà a implementare nello schema SWOT opportunità e rischi, pur in un complessivo quadro di capacità di autovalutazione. Solo per alcuni corsi dei Dipartimenti di Fisica, Ingegneria e Architettura, Scienze Chimiche e Farmaceutiche e Scienze Economiche, Aziendali, Matematiche e Statistiche, sono stati evidenziati in modo efficace opportunità e rischi derivanti dal contesto anche esterno. Si riscontra una generale capacità di individuare almeno un punto di analisi in tutte le sezioni del RAR, benché esistano margini di miglioramento.
- Capacità di analisi dei dati messi a disposizione (report dwh, questionari...): In generale la capacità di analisi dei dati si deduce dalle azioni proposte, finalizzate a rispondere alle esigenze emerse dai diversi report e questionari. Quasi tutti i corsi della macroarea hanno infatti dimostrato una buona capacità di utilizzo delle fonti di dati messe a disposizione, cosa che ha consentito di individuare per tutte le sezioni di analisi punti di forza o aspetti da migliorare, tanto da poter essere considerati in alcuni casi delle *good practices*. Si constata la generale pertinenza delle osservazioni nei diversi contesti. Per i due corsi che non hanno compilato tutte le sezioni, probabilmente l'analisi dei dati avrebbe dovuto essere condotta con maggiore approfondimento.
- Ulteriori osservazioni: i RAR in generale evidenziano come punti di forza l'avviato miglioramento dell'organizzazione didattica e del collegamento con il mondo del lavoro, il quale si traduce in una complessiva sostanziale valutazione positiva dei Corsi da parte degli studenti e dei laureati e nel generale apprezzamento della qualità della formazione di studenti e laureati da parte di Enti, aziende, ordini professionali.

In generale si apprezza l'impegno dei Corsi a monitorare l'andamento annuale, a elaborare le strategie idonee a risolvere i problemi di loro competenza negli intervalli del Riesame (ad esempio con orientamento specifico, Moduli Formativi nelle scuole superiori, corsi introduttivi, rimodulazione del piano degli studi e del carico di studio, aggiornate metodologie didattiche, internazionalizzazione) e a coinvolgere il Dipartimento nel processo di coordinamento orizzontale e verticale fra i Corsi.



UNIVERSITÀ DEGLI STUDI DI TRIESTE

Presidio della Qualità - Ufficio di Staff Valutazione e Controllo per la Qualità

Adeguatamente rilevati e oggetto d'intervento sono gli elementi di criticità di alcuni Corsi, come l'alto tasso di abbandoni in Ingegneria industriale e Ingegneria navale (LT) e la diffusa inadeguatezza della preparazione degli immatricolati ai corsi triennali. Oggetto d'attenzione specifica sono la notevole contrazione degli immatricolati nell'ambito dell'ingegneria civile (LT Ingegneria Civile e Ambientale e LM Ingegneria civile), peraltro imputabile anche all'attuale situazione del mercato del lavoro nazionale, e il basso numero di immatricolati alle LM di Ingegneria elettrica e dei sistemi, di Ingegneria elettronica e delle comunicazioni, di Ingegneria informatica, di Ingegneria meccanica, pure tutte di ampie potenzialità occupazionali. I processi avviati per migliorare l'attrattività di questi Corsi dovranno essere oggetto di particolare e costante attenzione ai diversi livelli d'intervento.

In generale, una maggiore attenzione a opportunità e rischi potrebbe ampliare lo spettro d'intervento a livello di Dipartimento e di Ateneo, allo scopo di migliorare l'attrattività dei Corsi condizionati dalla situazione attuale del mercato del lavoro, di avviare la creazione sistemica di una rete con Enti, aziende, istituzioni anche straniere in cui inserire studenti e laureati, di allargare il bacino geografico di provenienza degli studenti mediante iniziative coordinate, di migliorare i servizi di contesto.

Punto d'attenzione costituisce la valutazione negativa di alcuni insegnamenti in Ingegneria industriale (LT).

4.d Macroarea Scienze sociali e umanistiche

Dipartimento principale / di gestione	Classe 270/04	Titolo del corso	Riesame 2014/15
Scienze Economiche, Aziendali, Matematiche e Statistiche	L-18	ECONOMIA E GESTIONE AZIENDALE	si
Scienze Economiche, Aziendali, Matematiche e Statistiche	L-33	ECONOMIA, COMMERCIO INTERNAZIONALE E MERCATI FINANZIARI	si
Scienze Economiche, Aziendali, Matematiche e Statistiche	LM-56	SCIENZE ECONOMICHE	si
Scienze Economiche, Aziendali, Matematiche e Statistiche	LM-77	SCIENZE AZIENDALI	si
Scienze Giuridiche, del Linguaggio, dell'Interpretazione e della Traduzione	L-12	COMUNICAZIONE INTERLINGUISTICA APPLICATA	si
Scienze Giuridiche, del Linguaggio, dell'Interpretazione e della Traduzione	LM-94	TRADUZIONE SPECIALISTICA E INTERPRETAZIONE IDI CONFERENZA	si
Scienze Giuridiche, del Linguaggio, dell'Interpretazione e della Traduzione	LMG/01	GIURISPRUDENZA	si
Scienze Politiche e Sociali	L-36	SCIENZE INTERNAZIONALI E DIPLOMATICHE	si
Scienze Politiche e Sociali	L-36/L-16	SCIENZE POLITICHE E DELL'AMMINISTRAZIONE	si
Scienze Politiche e Sociali	LM-52	SCIENZE INTERNAZIONALI E DIPLOMATICHE	si
Scienze Politiche e Sociali	LM-62/LM-63	SCIENZE DEL GOVERNO E POLITICHE PUBBLICHE	si
Studi Umanistici	L-10	STUDI UMANISTICI	si
Studi Umanistici	L-11	LINGUE E LETTERATURE STRANIERE	si
Studi Umanistici	L-19	SCIENZE DELL'EDUCAZIONE	si
Studi Umanistici	L-39	SERVIZIO SOCIALE	si
Studi Umanistici	L-5/L-42	DISCIPLINE STORICHE E FILOSOFICHE	si
Studi Umanistici	LM-14	ITALIANISTICA	UniUD
Studi Umanistici	LM-2/LM-15	SCIENZE DELL'ANTICHITA': ARCHEOLOGIA, STORIA E LETTERATURE	si
Studi Umanistici	LM-37	LINGUE E LETTERATURE STRANIERE	si
Studi Umanistici	LM-78	FILOSOFIA	si
Studi Umanistici	LM-84	STUDI STORICI DAL MEDIOEVO ALL'ETA' CONTEMPORANEA	UniUD



UNIVERSITÀ DEGLI STUDI DI TRIESTE

Presidio della Qualità - Ufficio di Staff Valutazione e Controllo per la Qualità

Studi Umanistici	LM-87	SERVIZIO SOCIALE, POLITICHE SOCIALI, PROGRAMMAZIONE E GESTIONE DEI SERVIZI	si
------------------	-------	--	----

Per quanto riguarda i CdS della Macroarea Scienze sociali e umanistiche, sono rispettati tutti i requisiti per l'accreditamento iniziale previsti dall'Allegato A) del DM.1059/2013 con riferimento all'a.a.2015/16.

a) Trasparenza: La scheda SUA appare, per tutti i corsi di studio della macroarea, adeguatamente informativa in tutte le sue parti, anche con riferimento alla documentazione allegata e ai rinvii ai siti web di Ateneo e di Dipartimento/CdS.

b) Requisiti di docenza: La composizione dei docenti di riferimento è adeguata per tutti i CdS in termini di numerosità, ruolo e SSD-tipologia di attività formativa. In particolare, per il corso di laurea magistrale in Traduzione specialistica e interpretazione di conferenza, il numero di docenti è stato adeguatamente incrementato tenendo conto della numerosità degli studenti.

c1) Limiti alla parcellizzazione delle attività didattiche: gli insegnamenti e le altre attività formative di base e caratterizzanti, nonché le attività formative affini e integrative, erogate dai corsi di studio presenti nella macroarea, sono organizzate in modo tale che a ciascuno di essi, ovvero a ciascun modulo coordinato, corrispondono non meno di 5 CFU (come deliberato dal SA 1/3/2011). Per la laurea in Comunicazione interlinguistica applicata sono previste alcune attività didattiche affini al di sotto dei 5 CFU per cui è stata inviata delibera motivata del Consiglio di Dipartimento. Per la LMCU in Giurisprudenza è prevista un'unica attività didattica caratterizzante (modulo di corso integrato) obbligatoria per la coorte 2012 con un numero di CFU inferiore a 5 per cui è stata inviata delibera del CdD motivata (si tratta comunque di un insegnamento di complessivi 9 CFU con un unico esame finale).

c2) Limiti alla diversificazione del corso di studio: nella Macroarea Scienze sociali e umanistiche non è prevista in alcuna classe l'attivazione di più di un corso di studio.

d) Risorse strutturali: i quadri B4 delle diverse schede SUA riportano in modo esaustivo l'elenco di aule, laboratori, sale di lettura a disposizione dei CdS con indicazione dei posti/delle postazioni e delle eventuali dotazioni tecnologiche. Riportano inoltre i collegamenti ai siti delle biblioteche di riferimento dei CdS considerati.

e1) Requisiti per l'assicurazione di qualità: I - presenza documentata attività di AQ per il corso di studio: l'attività di AQ per tutti i CdS della macroarea è documentata nei quadri D2 delle diverse schede SUA con rinvio al sito web, nonché dall'attività di riesame.

e2) Requisiti per l'assicurazione di qualità: II - rilevazione delle opinioni degli studenti, laureandi e laureati: la rilevazione delle opinioni degli studenti è attivata obbligatoriamente su tutti i CdS ed è gestita centralmente dall'Uff. VCQ; la rilevazione delle opinioni di laureandi e laureati è gestita da Almalaurea.

e3) Requisiti per l'assicurazione di qualità: III - compilazione scheda SUA-CDS: la scheda SUA è stata compilata in tutte le sue parti entro i tempi previsti e secondo le indicazioni fornite per tutti i CdS della macroarea.

e4) Requisiti per l'assicurazione di qualità: IV - redazione del Rapporto di Riesame: Il RAR è stato predisposto, approvato e inserito nella banca dati entro i termini previsti per tutti i corsi della macroarea. Per quanto riguarda le lauree magistrali in Studi storici dal medioevo all'età contemporanea e in Italianistica, interateneo con attivazione ad anni alterni, il RAR è stato predisposto, approvato e inserito nella banca dati dalla sede amministrativa del 2014/15 (UniUD).



UNIVERSITÀ DEGLI STUDI DI TRIESTE

Presidio della Qualità - Ufficio di Staff Valutazione e Controllo per la Qualità

Con riferimento all'analisi dei rapporti di riesame dell'a.a.2014/15, emergono le seguenti considerazioni:

- Composizione del Gruppo di Riesame: in linea generale si riscontra per tutti i corsi della macroarea l'osservanza dei requisiti di composizione del Gruppo di Riesame del CdS, con qualche difformità nel numero dei componenti e nel numero di riunioni che il gruppo di riesame dichiara di aver svolto, aspetto che si ritiene possa aver influito sul livello di approfondimento dell'analisi.
- Sintesi dell'esito della discussione in Consiglio di Dipartimento: dalle sintesi delle discussioni dei Consigli di Dipartimento emerge che buona parte dei corsi della macroarea vi è stata la condivisione dell'analisi condotta e la presa in carico delle azioni proposte, per quanto di competenza del dipartimento. Per alcuni corsi è stata riportata una sintesi che appare di mera approvazione e presa d'atto da parte del Dipartimento (Scienze Giuridiche, del Linguaggio, dell'Interpretazione e della Traduzione e Scienze Politiche e Sociali e due corsi del Dipartimento di Studi Umanistici).
- Consente di evidenziare efficacemente punti forza e punti di debolezza o aree da migliorare: con il rapporto di riesame 2014/15 è stato proposto lo schema di analisi SWOT. Per tutti i corsi della macroarea emerge una buona capacità di individuare (sulla base di dati a disposizione) la presenza di criticità, sia per quanto riguarda l'andamento delle iscrizioni e delle carriere, sia per quanto riguarda la gestione del corso, sia per quanto riguarda il rapporto con il mondo del lavoro. Si nota una discreta capacità di mettere in evidenza i punti di forza e, per alcuni corsi anche di evidenziare opportunità derivanti dal contesto anche esterno. Maggiore difficoltà sembra esserci nell'individuare possibili rischi. Per tutti i corsi della macroarea il rapporto è stato compilato individuando per tutte le sezioni del RAR almeno un elemento di analisi (punto di forza o punto di debolezza)
- Capacità di analisi dei dati messi a disposizione (report dwh, questionari...): buona parte dei corsi della macroarea ha dimostrato una buona capacità di utilizzo delle fonti di dati messe a disposizione, il che ha consentito di individuare per tutte le sezioni di analisi punti di forza o aspetti da migliorare, tanto da poter essere considerati in alcuni casi delle *good practices*. Per alcuni corsi, invece, l'analisi dei dati avrebbe dovuto essere condotta con maggiore approfondimento.
- Ulteriori osservazioni: Nell'ambito della macroarea si distingue come esempio dei best practice il rapporto di riesame della L in Economia, Commercio Internazionale e Mercati Finanziari, sia per la capacità di analisi dei dati, sia per la definizione delle azioni correlate e degli obiettivi di miglioramento da perseguire.



4.e Analisi delle problematiche ricorrenti

Dall'analisi del database delle procedura online utilizzata per la stesura del rapporto di riesame annuale per il 2014/15, è stato possibile effettuare delle analisi a livello di Ateneo per individuare la presenza di criticità comuni a più corsi di studio, o la richiesta di interventi ricorrenti. Il risultato di tale analisi è riportato sinteticamente nei grafici che seguono, con riferimento alle tre sezioni del rapporto di riesame. Obiettivo di questa sezione della relazione è quello di evidenziare alcuni dei problemi principali senza scendere tuttavia nel dettaglio del singolo corso: si tratta di un primo tentativo di segnalare agli organi di governo dell'Ateneo gli aspetti per i quali potrebbe essere opportuno un ulteriore approfondimento, laddove i possibili interventi di miglioramento individuati possano risultare più efficaci se organizzati e coordinati centralmente.

1. L'ingresso, il percorso, l'uscita dal CdS (attrattività e andamento del corso - efficacia interna)

Per quanto riguarda l'**ingresso**, 8 corsi di I livello (afferenti ai dipartimenti di Scienze economiche matematiche e statistiche, Ingegneria e architettura, Scienze politiche e sociali, Scienze della vita, Studi giuridici e del linguaggio, Scienze mediche chirurgiche e della salute) segnalano delle criticità nell'attrattività del corso, proponendo in 6 casi di potenziare le attività di orientamento presso le scuole superiori (grafico 1). Problema analogo (grafico 2) è messo in evidenza da 15 corsi di II livello (afferenti ai dipartimenti di Scienze economiche matematiche e statistiche, Ingegneria e architettura, Scienze politiche e sociali, Matematica e geoscienze, Studi umanistici e Scienze della vita) per i quali le possibili azioni di intervento prevedono di potenziare l'attività di orientamento all'ultimo anno delle triennali (9 casi) o presso le scuole superiori (4 casi); in 4 casi i CdS prevedono una riprogettazione del corso per aumentare l'attrattività.



Grafico 1 - criticità riscontrate nell'attrattività dei corsi di laurea e di laurea magistrale a ciclo unico (in ordine decrescente di frequenza) e azioni correttive previste



UNIVERSITÀ DEGLI STUDI DI TRIESTE

Presidio della Qualità - Ufficio di Staff Valutazione e Controllo per la Qualità

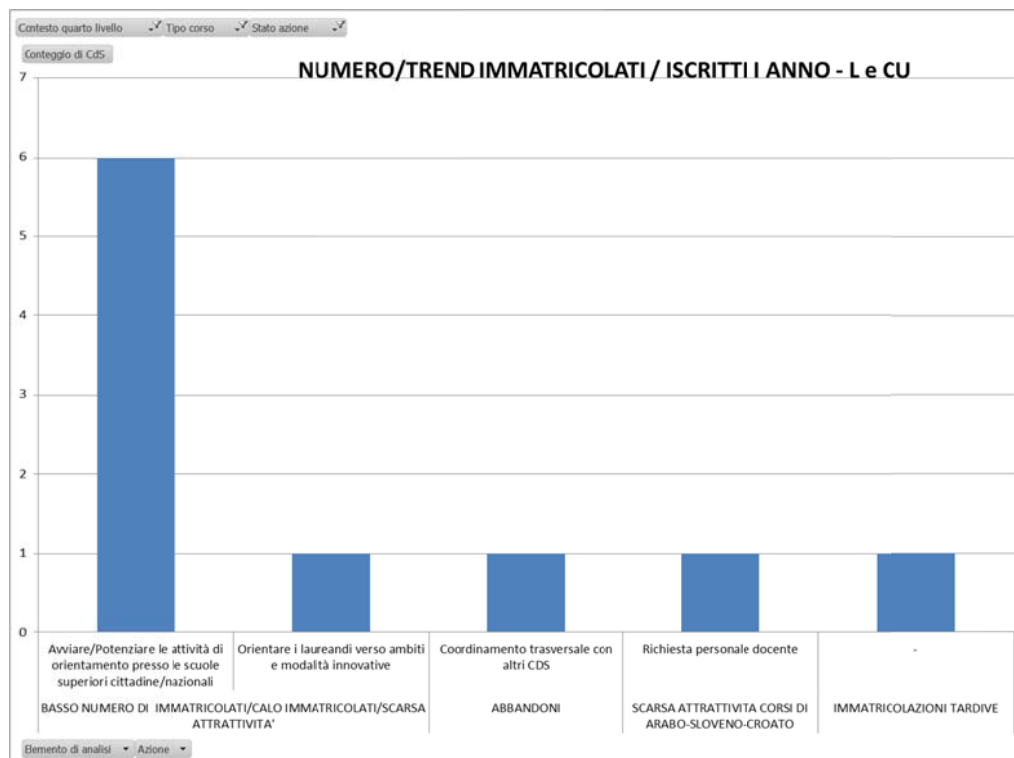

Grafico 2 - criticità riscontrate nell'attrattività dei corsi di laurea magistrale (in ordine decrescente di frequenza) e azioni correttive previste

Nella dimensione di analisi che si occupa del **percorso**, vengono presi in considerazione:

- la composizione degli iscritti (con particolare riferimento alla presenza di studenti fuori corso)
- il fenomeno degli abbandoni
- il livello di internazionalizzazione dei corsi
- l'andamento delle carriere degli studenti.

Per quanto riguarda la presenza di una quota significativa di **studenti fuori corso**, la criticità viene segnalata da ben 24 corsi di I livello. Il problema viene ricondotto prevalentemente alla scarsa efficacia della didattica e delle attività di tutorato (20 casi). Meno rilevanti, in termini di numerosità delle segnalazioni, sembrano essere la non adeguata distribuzione del carico didattico (8 casi) e la non adeguatezza delle conoscenze preliminari (7 casi).

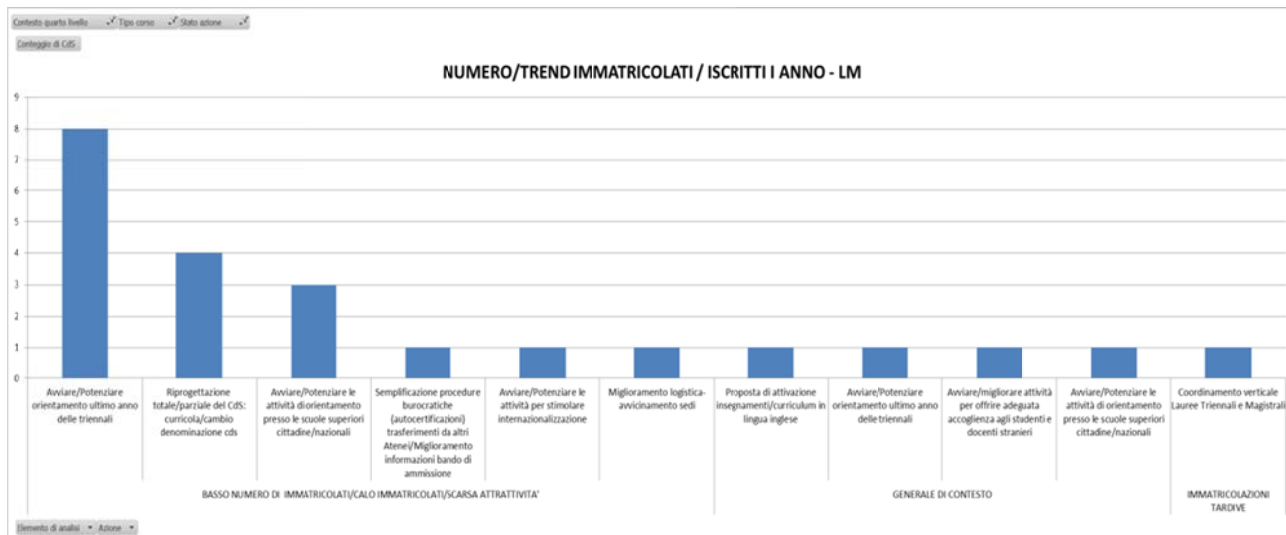
Le soluzioni proposte (grafico 3) vanno dalla revisione dei piani di studio o dalla redistribuzione del carico didattico alla previsione di iniziative di sostegno e tutorato degli studenti in difficoltà, anche mediante l'introduzione di prove di verifica intermedie. In un caso vi è la proposta di introdurre la figura del manager didattico, inteso probabilmente (vista la collocazione dell'azione correttiva in riferimento alla scarsa efficacia del tutorato) più come figura di tutor che come figura di supporto alla progettazione del corso di studio.



Grafico 3 - criticità riscontrate nella composizione degli studenti dei corsi di laurea e laurea magistrale a ciclo unico (in ordine decrescente di frequenza) e azioni correttive previste

Diversa la situazione dei 12 corsi di II livello che segnalano (grafico 4) come criticità prevalente in rapporto alla presenza di studenti fuori corso, la non adeguata distribuzione del carico didattico (6 casi).

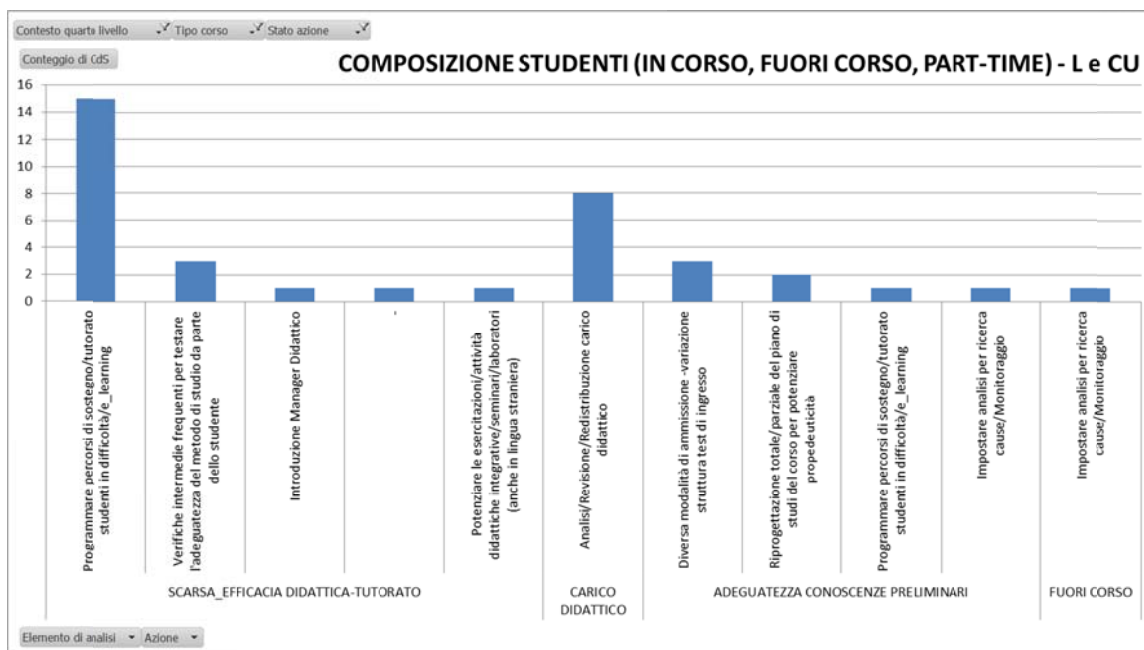

Grafico 4 - criticità riscontrate nella composizione degli studenti dei corsi di laurea magistrale (in ordine decrescente di frequenza) e azioni correttive previste

Quanto ai fenomeni di **abbandono**, la criticità è segnalata da 9 corsi di laurea e da 2 soli corsi di laurea magistrale (grafico 5). I corsi di I livello, ancora una volta, individuano come possibili interventi correttivi il potenziamento delle attività di orientamento in ingresso (3 casi) e la revisione del carico didattico (2 casi). La ridotta numerosità delle segnalazioni induce a pensare che il fenomeno dell'abbandono non sia percepito dai corsi di studio come una criticità significativa.

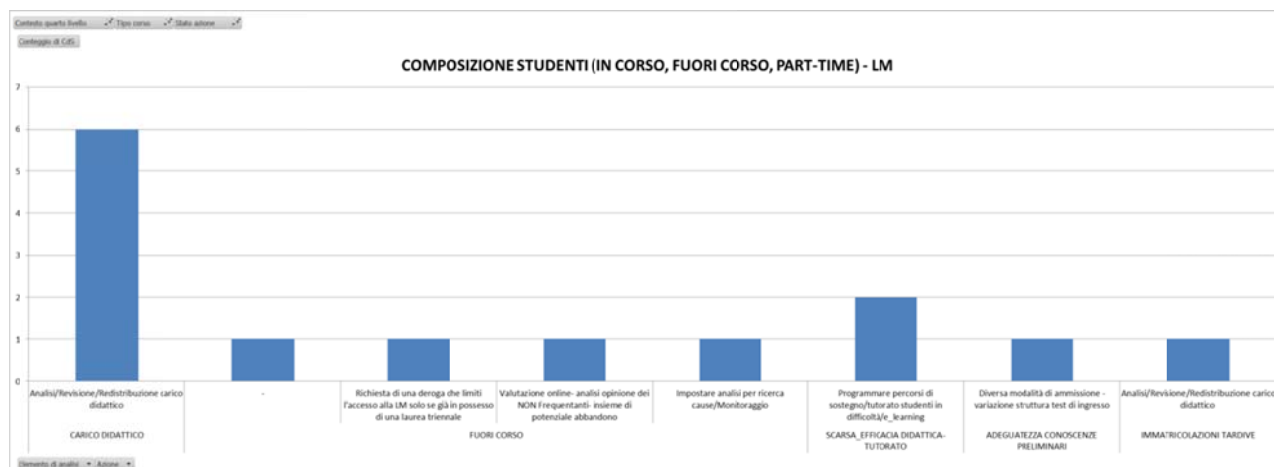

UNIVERSITÀ DEGLI STUDI DI TRIESTE

Presidio della Qualità - Ufficio di Staff Valutazione e Controllo per la Qualità



Grafico 5 - frequenza delle azioni correttive previste per risolvere le criticità riscontrate in termini di uscita dai corsi di laurea e laurea magistrale (in ordine decrescente di frequenza)

Sul fronte dell'**internazionalizzazione**, vengono segnalate (grafico 6) sostanzialmente due tipologie di criticità: lo scarso numero di studenti stranieri (segnalato da 5 corsi, uno dei quali prevede di mettere in atto due azioni correttive) e lo scarso numero di CFU conseguiti all'estero dagli studenti in mobilità (segnalato da 3 corsi). Su questo secondo aspetto, va ricordato che l'ateneo, nell'ambito della Programmazione triennale 2013-2015, si sta già impegnando proprio nel potenziamento del sostegno alla mobilità degli studenti per periodi di studio e di tirocinio all'estero, nonché nella valorizzazione dei periodi all'estero finalizzati alla stesura della tesi. Si tratta però di un numero molto limitato di segnalazioni che riguarda tre soli dipartimenti (Ingegneria e architettura, Scienze politiche e sociali, Scienze economiche matematiche e statistiche), situazione certamente coerente con il fatto che, nel panorama nazionale, l'Ateneo di Trieste ha un'ottima performance in termini di percentuale di iscritti stranieri, e che da questo punto di vista l'internazionalizzazione rappresenta piuttosto un punto di forza. Infatti, per quanto riguarda gli iscritti al I anno, la percentuale di stranieri iscritti a Trieste supera di più di 3 punti quella media nazionale: l'Anagrafe Nazionale Studenti rileva infatti che nel 2014/15 gli iscritti al I anno a Trieste sono per l'8,1% stranieri, contro il 4,7% a livello nazionale.

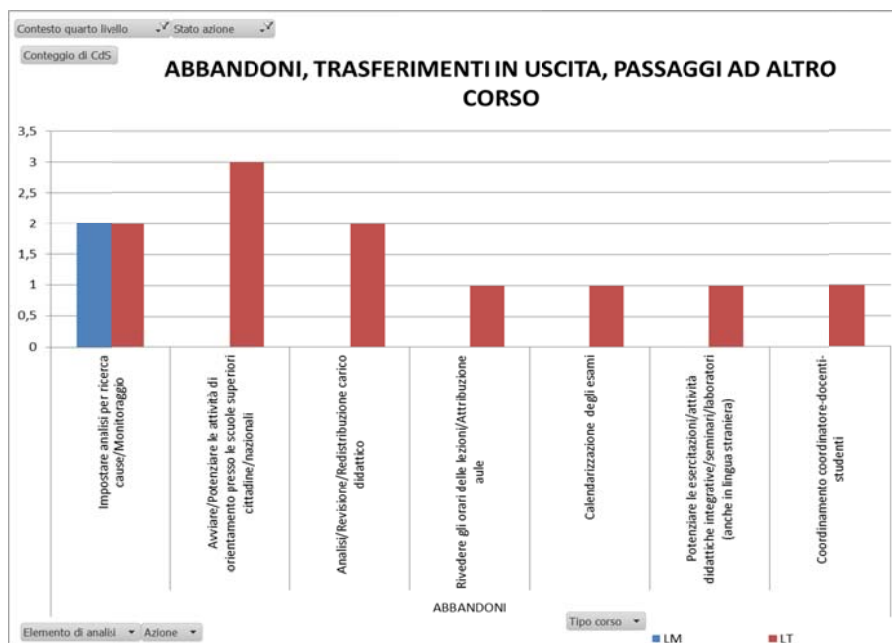

UNIVERSITÀ DEGLI STUDI DI TRIESTE

Presidio della Qualità - Ufficio di Staff Valutazione e Controllo per la Qualità



Grafico 6 - criticità riscontrate nell'internazionalizzazione dei corsi di laurea, laurea magistrale e laurea magistrale a ciclo unico (in ordine decrescente di frequenza) e azioni correttive previste

L'ultimo aspetto riguarda l'**andamento delle carriere**, e in particolare il superamento degli esami, nell'ambito del quale ben 45 corsi segnalano aspetti critici (2 LMCU, 17 LM e 26 L). Come si può osservare dal grafico 7, le cause più rilevanti individuate vanno da un problema di adeguatezza delle conoscenze preliminari (segnalato da 24 corsi), alla scarsa efficacia della didattica e/o del tutorato (segnalato da 23 corsi), all'eccessivo carico didattico (segnalato da 22 corsi).

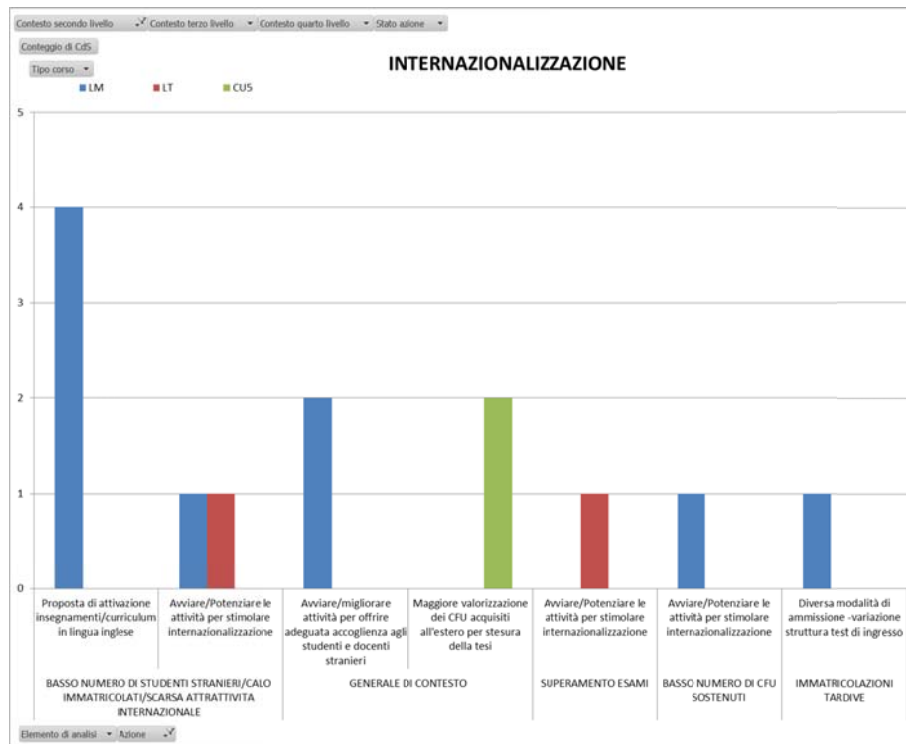

Grafico 7 - criticità riscontrate nell'andamento delle carriere degli iscritti ai corsi di laurea, laurea magistrale e laurea magistrale a ciclo unico (in ordine decrescente di frequenza complessiva)

In considerazione della loro numerosità, le azioni correttive che i corsi di studio hanno individuato per intervenire su queste criticità non sono state riportate nel grafico, ma sono state elencate nella tabella che segue. Si tratta prevalentemente di azioni che possono essere messe in atto a livello di

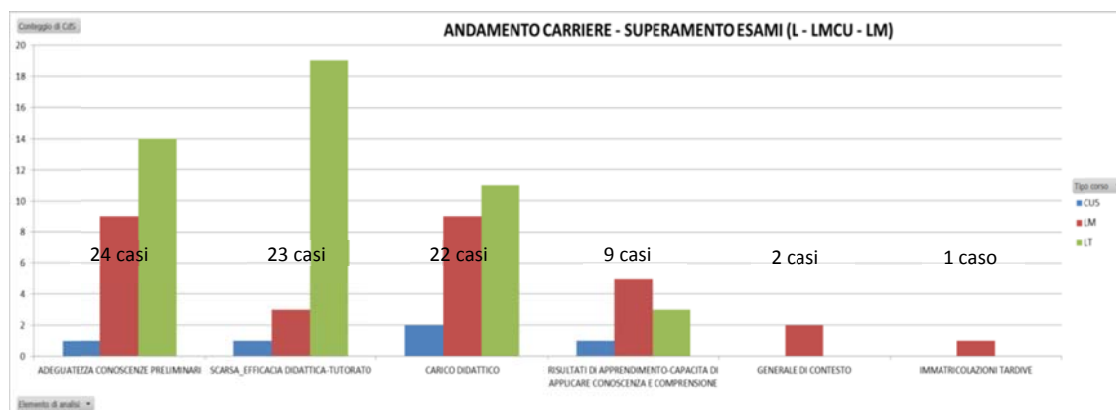

UNIVERSITÀ DEGLI STUDI DI TRIESTE

Presidio della Qualità - Ufficio di Staff Valutazione e Controllo per la Qualità

corso di studio e/o di dipartimento, eccezion fatta per l'introduzione del manager didattico che richiede, per sua natura, un intervento a livello di gestione delle risorse di personale.

Elemento di analisi	Azione	CU5	LM	LT
SCARSA EFFICACIA DIDATTICA-TUTORATO	Programmare percorsi di sostegno/tutorato studenti in difficoltà/e-learning		x	x
	Sensibilizzare gli studenti a usufruire dei ricevimenti dei docenti e frequenza	x		x
	Verifiche intermedie frequenti per testare l'adeguatezza del metodo di studio da parte dello studente			x
	Coordinamento coordinatore-docenti-studenti			x
	Organizzare recuperi per gli immatricolati tardivi			x
	Sensibilizzazione docenti			x
	Orientamento in itinere			x
	Adottare metodi di verifica per evidenziare le capacità di conoscenza e comprensione			x
	Introduzione Manager Didattico	x		
ADEGUATEZZA CONOSCENZE PRELIMINARI	Migliorare la comunicazione docenti - studenti attraverso assemblee annuali su temi organizzativi-valutazione della didattica		x	x
	Individuazione Coordinatore/creazione Giunta di coordinamento per armonizzare insegnamenti/uniformare difficoltà esami		x	x
	Orientamento in itinere		x	x
	Coordinamento docenti del Cds		x	x
	Diversa modalità di ammissione -variazione struttura test di ingresso	x		x
	Impostare analisi per ricerca cause/Monitoraggio		x	x
	Riprogettazione totale/parziale del piano di studi del corso per potenziare propedeuticità			x
	Coordinamento verticale Lauree Triennali e Magistrali		x	x
	Coordinamento con le scuole superiori locali e regionali per effettuare attività integrative al V anno (docenti delle superiori) per acquisire bagaglio minimo			x
	Sensibilizzazione docenti			x
	Coordinamento coordinatore-docenti-studenti			x
CARICO DIDATTICO	Analisi/Revisione/Redistribuzione carico didattico	x	x	x
	Calendarizzazione degli esami	x	x	x
	Riprogettazione totale/parziale del CdS: curricula/cambio denominazione cds		x	x
	Coordinamento verticale Lauree Triennali e Magistrali			x
RISULTATI DI APPRENDIMENTO-CAPACITÀ DI APPLICARE CONOSCENZA E COMPrensIONE	Potenziare le esercitazioni/attività didattiche integrative/seminari/laboratori (anche in lingua straniera)	x	x	x
	Analisi dei risultati di apprendimento			x
	Adottare metodi di verifica per evidenziare le capacità di conoscenza e comprensione		x	
	Sensibilizzazione docenti su impostazione corso-privilegiare comprensione e non memorizzazione			x
GENERALE DI CONTESTO	INTERATENEEO-Possibilità di sostenere esami non offerti nella sede di iscrizione		x	
	Impostare analisi per ricerca cause/Monitoraggio		x	
IMMATRICOLAZIONI TARDIVE	Analisi/Revisione/Redistribuzione carico didattico		x	

Per quanto riguarda infine l'**uscita dal corso**, sono stati analizzati i dati relativi alle caratteristiche dei laureati, e in particolare la numerosità e i tempi di laurea. Sono pochi i corsi (4 LM e 5 L) che



UNIVERSITÀ DEGLI STUDI DI TRIESTE

Presidio della Qualità - Ufficio di Staff Valutazione e Controllo per la Qualità

individuano criticità in uscita, per risolvere le quali vengono proposte azioni gestibili prevalentemente a livello di corso di studio (grafico 8).



Grafico 8 - criticità riscontrate con riferimento ai laureati dei corsi di laurea e laurea magistrale (in ordine decrescente di frequenza) e azioni correttive previste

2. L'esperienza dello studente (erogazione del corso - qualità percepita / rispondenza agli obiettivi / efficienza)

Per quanto riguarda l'**erogazione del corso**, e in particolare le infrastrutture a disposizione degli studenti, la maggior parte delle segnalazioni (grafico 9) riguarda la necessità di un adeguamento della situazione generale delle aule di lezione (22 corsi di studio afferenti a 8 dipartimenti – non segnalano problematiche sulle aule il DMG e il DISPES).

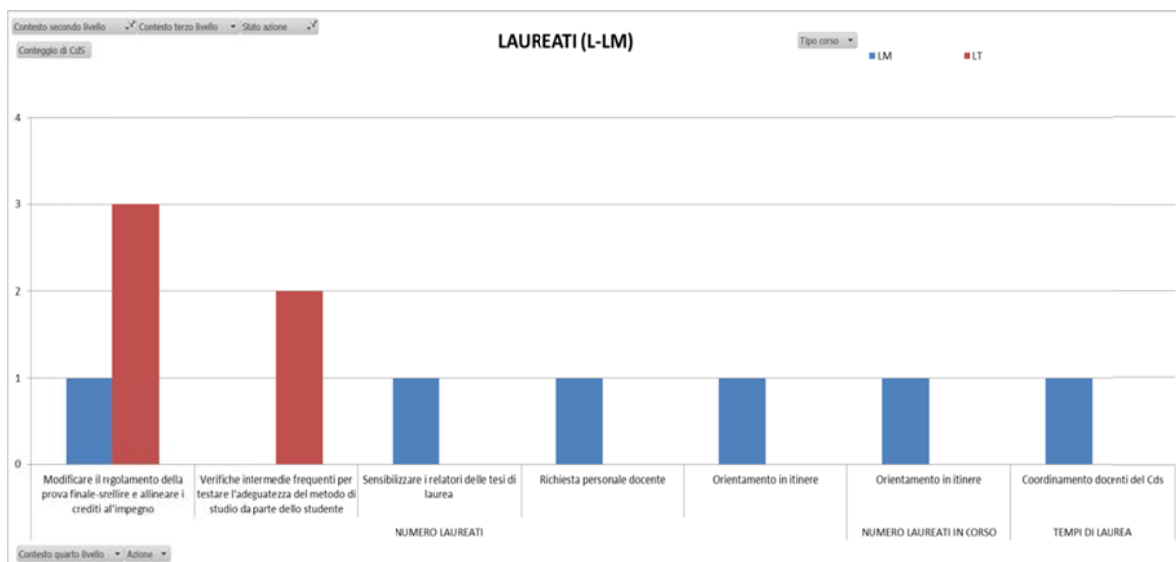

Grafico 9 – frequenza delle azioni correttive previste per risolvere le criticità riscontrate nelle strutture (aule) a disposizione dei corsi di laurea, laurea magistrale e laurea magistrale a ciclo unico

Scendendo nel dettaglio delle problematiche segnalate, si va dagli aspetti di climatizzazione e confort degli ambienti, alle dotazioni strumentali e impiantistiche delle aule (quali sistemi di proiezione, copertura wifi), alla difficoltà di reperimento di aule adeguate dal punto di vista dimensionale (aspetto questo che il corso ritiene di poter risolvere mediante un'ottimizzazione

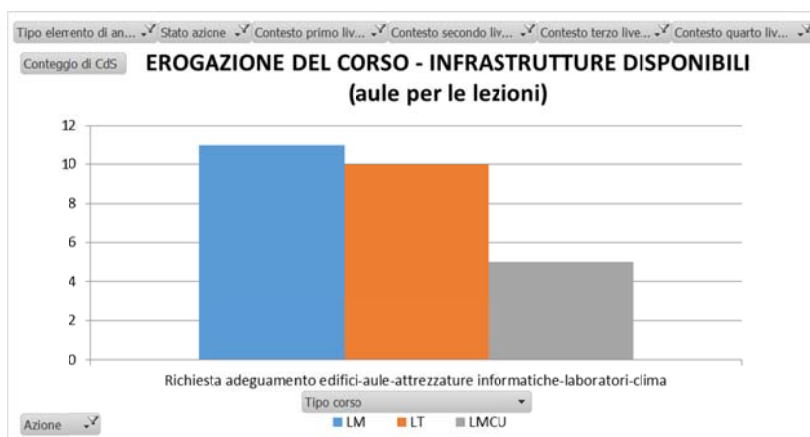

UNIVERSITÀ DEGLI STUDI DI TRIESTE

Presidio della Qualità - Ufficio di Staff Valutazione e Controllo per la Qualità

dell'organizzazione degli orari di lezione). Trattandosi di interventi che in alcuni casi richiedono manutenzioni di tipo straordinario, è presumibile che i risultati delle azioni non saranno visibili immediatamente (il 70% delle azioni indicate risulta infatti in corso di svolgimento o concluso solo parzialmente).

Non vengono riportati dati sulle problematiche relative ai laboratori e alle infrastrutture informatiche (sito web, applicativi gestionali, piattaforme e-learning) in quanto si tratta di segnalazioni numericamente limitate che prevedono azioni realizzabili quasi esclusivamente a livello di corso o di dipartimento.

Problematiche nell'organizzazione del CdS e delle attività didattiche (grafico 10) sono segnalate da quasi tutti i dipartimenti, eccetto il Dipartimento di Fisica. Si tratta in generale di criticità che possono essere affrontate e risolte a livello periferico.



Grafico 10 - criticità riscontrate nell'organizzazione dei corsi di laurea, laurea magistrale e laurea magistrale a ciclo unico (in ordine decrescente di frequenza)

Appare tuttavia necessario sottolineare come il maggior numero di criticità viene segnalato con riferimento ad aspetti di tipo comunicativo nell'organizzazione del corso di studio, problema che sembra coinvolgere quasi tutti i dipartimenti (esclusi Fisica e Scienze politiche e sociali).

In particolare, come si evince dalla tabella, le azioni individuate sono molto differenziate. Si va da aspetti di coordinamento tra i docenti dello stesso corso o di corsi strettamente collegati in linea verticale o trasversalmente, ma anche di coordinamento tra i due atenei della regione, a questioni di gestione dell'informazione sui siti web dei dipartimenti. Al di là delle questioni specifiche, emerge tuttavia abbastanza chiaramente l'esigenza di dedicare sempre maggiore attenzione agli aspetti di comunicazione e coinvolgimento dei diversi attori che entrano nel processo di erogazione del corso.

Azione	Dipartimento	LM	LT	LMCU
Accelerare attivazione ed organizzazione dei nuovi siti web dipartimentali	DMG	x	x	
	DSCF	x	x	
Adottare metodi di verifica per evidenziare le capacità di conoscenza e comprensione	DIA		x	
	DSU	x		
Analisi/Revisione/Redistribuzione carico didattico	DIA	x		
	DSU	x		
Coordinamento coordinatore-docenti-studenti	DEAMS	x		

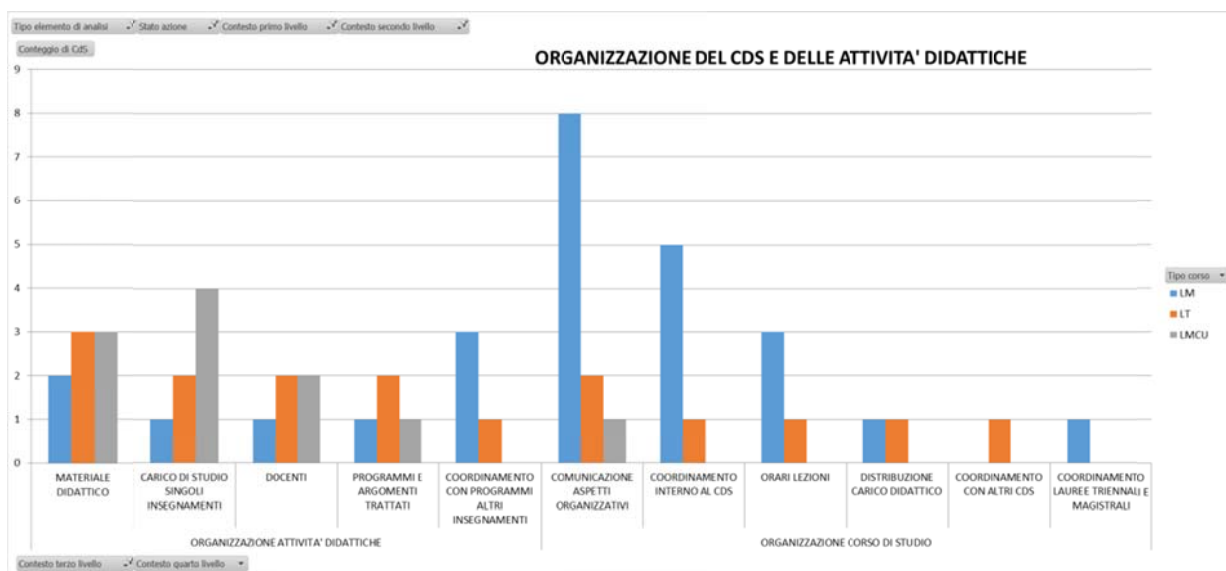

UNIVERSITÀ DEGLI STUDI DI TRIESTE

Presidio della Qualità - Ufficio di Staff Valutazione e Controllo per la Qualità

	DIA	x		
Coordinamento docenti del Cds	DIA	x		
	DSU	x		
Coordinamento trasversale con altri CDS	DMG		x	
Coordinamento verticale Lauree Triennali e Magistrali	DIA	x		
INTERATENEEO-Avviare stretta collaborazione amministrativa tra UD e TS	DSU	x		
Organizzare attività formativa per i docenti sulla valutazione della didattica	DSCF	x		
Richiesta personale docente	DIA	x		
Richiesta Personale Tecnico	IUSLIT	x		
Riprogettazione totale/parziale del piano di studi del corso per potenziare le competenze professionalizzanti /tirocini	DIA	x		
Rivedere gli orari delle lezioni/Attribuzione aule	DSU	x	x	
	DSV	x		
Sensibilizzazione docenti	DSMCS			x
Sollecitare momenti di incontro e di scambio degli studenti	DSU	x		
Stilare linee guida per uniformità di stesura programmi inseriti in web	DSU		x	

Non ci si soffermerà in questa sede sulle criticità relative alla qualità delle attività didattiche e delle prove d'esame, in quanto le problematiche segnalate e le azioni previste sono estremamente differenziate in quanto riferite, per loro natura, ad aspetti peculiari dei singoli corsi di studio che difficilmente potrebbero essere affrontati a livello di ateneo.

Per quanto riguarda infine i **servizi di contesto**, si può osservare che, anche in questo caso le segnalazioni sono numericamente poco rilevanti (grafico 11). A conferma di quanto già segnalato con riferimento all'analisi del livello di internazionalizzazione dei corsi, anche in questa sezione vi è la richiesta di potenziare le iniziative che potrebbero favorire sia la mobilità in uscita di nostri studenti, sia l'attrattività nei confronti degli studenti provenienti da altri paesi. Da segnalare, sebbene si tratti di segnalazioni limitate a poche unità, che alcuni corsi individuano tra le possibili azioni per migliorare i servizi amministrativi e i servizi didattici la richiesta di personale amministrativo o l'introduzione della figura del manager didattico. Da ultimo torna la richiesta di rafforzare la collaborazione amministrativa tra gli atenei di Trieste e di Udine per far fronte alle esigenze dei corsi interateneo.



Grafico 11 - criticità riscontrate nei servizi di contesto dai corsi di laurea, laurea magistrale e laurea magistrale a ciclo unico (in ordine decrescente di frequenza per servizio indagato) e azioni correttive previste



3. L'accompagnamento al mondo del lavoro (risultati della formazione - efficacia esterna)

Per quanto riguarda infine i risultati della formazione intesi come accompagnamento dei laureandi/laureati al mondo del lavoro, come si può osservare dal grafico 12, il 70% delle segnalazioni è rappresentato dalle prime 5 tipologie di intervento finalizzate a favorire le attività di accompagnamento al mondo del lavoro. In particolare, la prima (Creazione rete con le imprese/aziende/istituzioni anche estere per tirocini curriculari e postlaurea) da sola rappresenta il 32% delle segnalazioni, coinvolgendo corsi di 8 dipartimenti su 10 (rimangono esclusi soli i corsi del Dip. di Fisica e di Scienze mediche chirurgiche e della salute). Appare pertanto molto sentita l'esigenza di rafforzare il rapporto con il mondo delle aziende e dei servizi che non può essere solo occasionale ma deve diventare sistematico e strutturato.

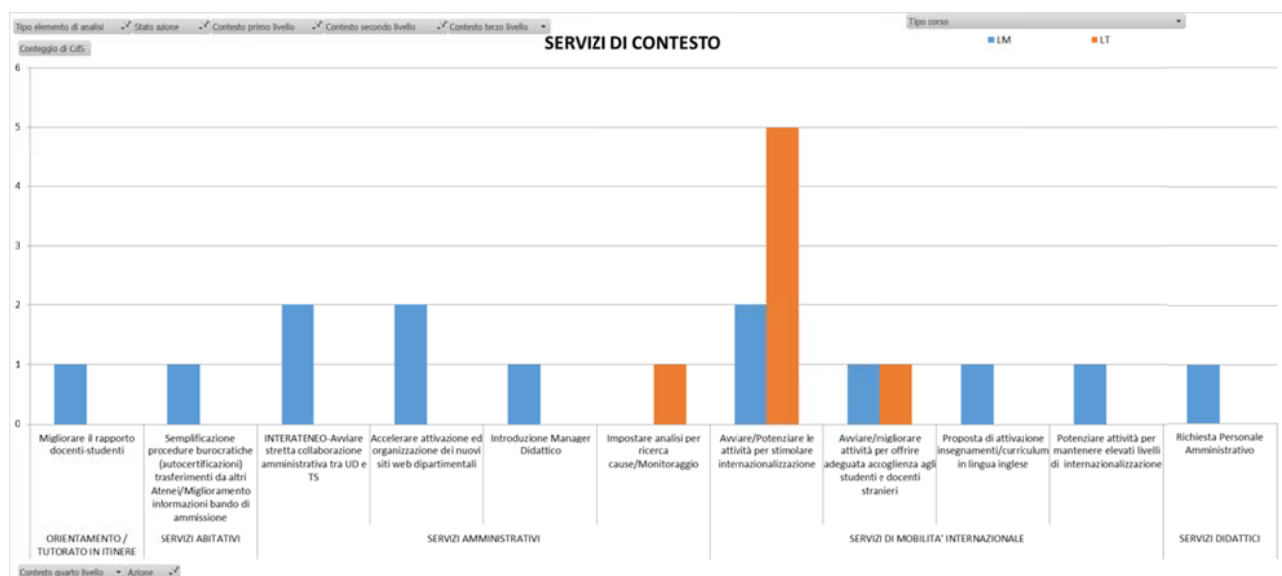

Grafico 12 - azioni correttive previste per risolvere le criticità riscontrate nell'accompagnamento al mondo del lavoro dai corsi di studio di I e II livello complessivamente (in ordine decrescente di frequenza)



5. OSSERVAZIONI GENERALI CONCLUSIVE

Dall'analisi dei rapporti di riesame, il PQ ritiene di poter portare all'attenzione della Governance dell'Ateneo alcune considerazioni e alcune proposte.

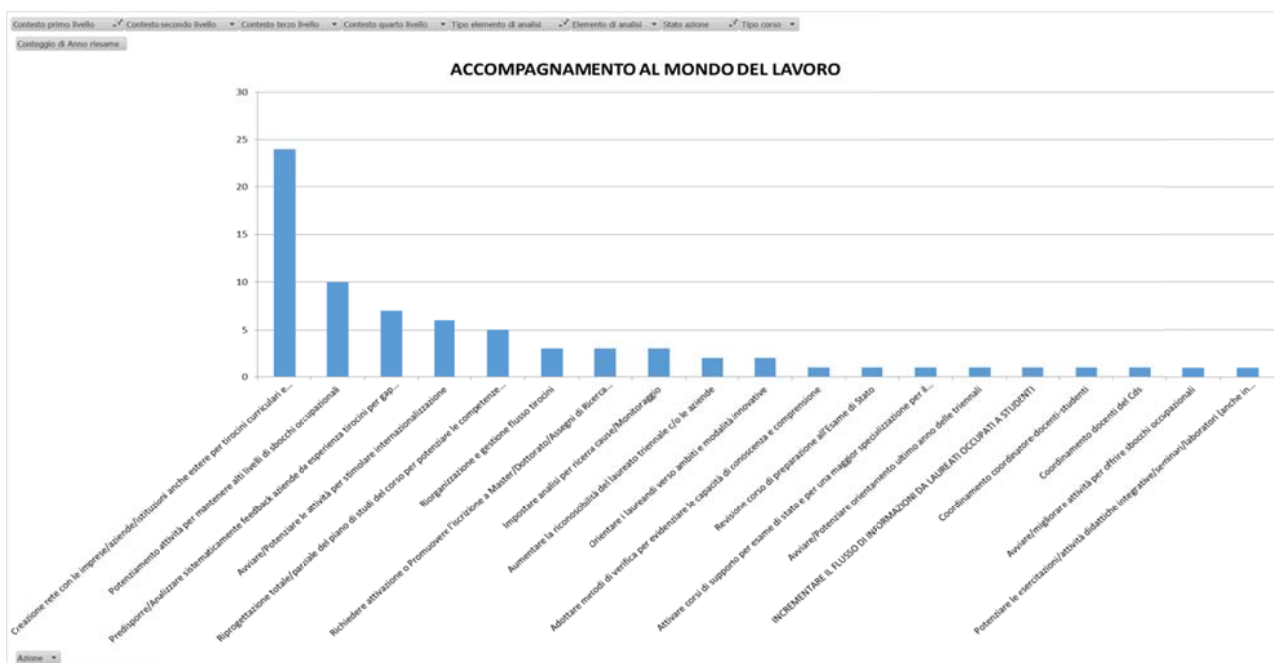
Per quanto riguarda l'analisi delle immatricolazioni, sono numerosi i corsi che segnalano la necessità di potenziare le attività di orientamento presso le scuole superiori. Tale attività andrebbe certamente coordinata centralmente raccogliendo le proposte dei Coordinatori dei corsi di studio e dei Delegati alla didattica dei Dipartimenti che potrebbero suggerire, coerentemente con l'area di afferenza dei diversi corsi, determinati target di scuole da raggiungere. Poiché la segnalazione di potenziare l'attività di orientamento viene anche dalle lauree magistrali, in questo caso potrebbero essere organizzate iniziative di orientamento più mirato nei confronti degli studenti iscritti alle lauree di I livello. Si potrebbe pensare ad esempio a un evento dedicato alla presentazione dell'offerta magistrale, rivolto agli iscritti ai corsi triennali dell'Ateneo, ma anche agli esterni, se pubblicizzati in tempo utile.

Con riferimento agli abbandoni, la ridotta numerosità delle segnalazioni induce a pensare che il fenomeno non sia percepito dai corsi di studio come una criticità significativa. Tenuto conto che il tasso di abbandono risulta tra gli indicatori principali per valutare l'attrattività dei corsi di studio, il PQ ritiene opportuno, in vista del prossimo riesame annuale, mettere a disposizione dei Corsi di Studio una reportistica più mirata che consenta di valutare con maggior consapevolezza le performance dei corsi sotto questo profilo, anche con opportuni confronti nazionali a livello di classe.

Quanto alle caratteristiche dei laureati, a supporto del fatto che i tempi di uscita non rappresentano una criticità diffusa (si tratta infatti di pochissime segnalazioni), il PQ osserva che dalle rilevazioni AlmaLaurea (Profilo Laureati 2014), le performance dell'Ateneo di Trieste in termini di tempi di laurea sono in linea con la media nazionale per quanto riguarda i corsi di II livello, mentre sono decisamente migliori con riferimento ai corsi di I livello e a ciclo unico.

Ritardo medio nel conseguimento del titolo di studio (in anni)		
Tipo corso	UniTS	Dato Nazionale
L	1,1	1,3
LMCU	1 <i>(da 0,9 a 1,3 a seconda della classe)</i>	1,5 <i>(da 1,2 a 1,8 a seconda della classe)</i>
LM	0,6	0,5

Fonte dati: Almalaurea Profilo dei Laureati 2014

Il Presidio della Qualità, infine, ritiene importante segnalare che l'esigenza di rafforzare in modo sistematico i rapporti con il mondo delle aziende e dei servizi è diffusa pressoché in tutti i dipartimenti, a dimostrare una sempre maggiore consapevolezza della necessità di un confronto reale con il mondo del lavoro sul profilo dei laureati che l'ateneo si impegna a formare per favorire il più possibile l'incontro tra domanda di formazione e offerta formativa. D'altro canto, la difficoltà in alcuni casi riscontrata dai corsi di studio nell'ottenere un feedback dal mondo "produttivo" in occasione delle consultazioni con le organizzazioni rappresentative della produzione di beni e servizi e delle professioni, induce a pensare che l'Ateneo dovrebbe intervenire per sensibilizzare il territorio sull'importanza di questo confronto finalizzato a migliorare da un lato l'efficacia dei percorsi formativi offerti dall'ateneo, dall'altro la soddisfazione degli enti e delle aziende che potrebbero assumere i nostri laureati. L'ateneo potrebbe inoltre mettere in campo opportune forme di supporto ai corsi di studio proprio nella creazione di questa rete di interlocutori con cui confrontarsi in occasione delle prescritte consultazioni.



UNIVERSITÀ
DEGLI STUDI DI TRIESTE

Presidio della Qualità - Ufficio di Staff Valutazione e Controllo per la Qualità

ALLEGATI



UNIVERSITÀ DEGLI STUDI DI TRIESTE

Presidio della Qualità - Ufficio di Staff Valutazione e Controllo per la Qualità

1 - Relazione sui Servizi per l'orientamento in entrata (a cura del Collaboratore del Rettore per l'Orientamento studenti in entrata ed uscita, job placement e della Ripartizione Orientamento e URP)

ORIENTAMENTO IN ENTRATA

1. Organizzazione Servizi

La Ripartizione Orientamento e URP dispone complessivamente di 3 unità di personale TA a tempo indeterminato e della collaborazione di n. 1 studente della Cooperativa a 30 ore settimanali. Le attività di Orientamento in Entrata si svolgono in sede e fuori sede.

ATTIVITA' IN SEDE

Strumenti

1. Sportello di front office con personale dedicato
Orario di apertura al pubblico: da lun. a ven. dalle 9.30 alle 12.30; lun. anche dalle 15.15 alle 17.00; al di fuori di questi orari anche su prenotazione
2. n. 2 caselle di posta elettronica urp@units.it, orientamento@units.it
3. n. 5 linee telefoniche operative in orario di servizi
4. Sito dedicato: www.units.it/orientamento
5. Ufficio di back office orientamento

Attività

1. Front office informativo
2. Risposta telefonica e via mail alle domande dell'utenza
3. Ideazione e aggiornamento dei materiali informativi e di comunicazione
4. Aggiornamento del sito
5. Gestione progetti di orientamento in proprio ed in collaborazione con Istituzioni ed Enti locali (dettaglio All. 1)
6. Attività di orientamento studentesco (dettaglio All. 2)

ATTIVITA' FUORI SEDE

Strumenti

1. Allestimenti
2. Mezzi di Ateneo (Fiat Punto, Furgone Ford transit)
3. Materiali informativi e di comunicazione
4. Attrezzature informatiche

Attività

1. Presentazioni dell'Ateneo presso Istituti Superiori Italiani ed esteri (Croazia e Slovenia) (All. 1)
2. Partecipazione a Fiere e Saloni di Orientamento (All. 1)
3. Gestione di sportelli informativi al pubblico (All. 1)
4. Diffusione dell'offerta formativa presso Istituti di Istruzione secondaria superiore, Informagiovani, Centri regionali di Orientamento

2. Iniziative di miglioramento/innovazione

- Home page di Ateneo: "La nostra offerta formativa" con la collaborazione della Sezione Comunicazione, Sezione Didattica, Ufficio valutazione e controllo qualità, Divisione ISI
- Questionario Immatricolati in collaborazione con la Sezione Comunicazione



UNIVERSITÀ DEGLI STUDI DI TRIESTE

Presidio della Qualità - Ufficio di Staff Valutazione e Controllo per la Qualità

- Progetto: “Dictynna, una rete tra Scuola e Università” con il coinvolgimento dei docenti di UniTS e degli Istituti di Istruzione secondaria
- Progetto: “Lezioni aperte all’Università” con il coinvolgimento dei docenti, ricercatori e studenti di UniTS
- Progetto: “Moduli formativi dalla scuola all’Università” in collaborazione con Ufficio Scolastico regionale del Friuli Venezia Giulia con il coinvolgimento dei docenti e ricercatori di UniTS
- Progetto “Flash Forward3 il futuro svelato ai giovani dal lavoro dei ricercatori” in collaborazione con UniUD, Enti di ricerca e Istituti di Istruzione secondaria superiore, quest’anno esteso anche all’ambito umanistico.

UTENZA ORIENTAMENTO IN ENTRATA

3. Tipologia dell’utenza coinvolta

1. Studenti degli ultimi anni (quarta e quinta) degli Istituti di Istruzione secondaria superiore
2. Genitori
3. Operatori di Orientamento (Insegnanti degli Istituti di Istruzione secondaria superiore con funzione strumentale di Orientamento in Uscita, operatori di Informagiovani, Dirigenti scolastici, Insegnanti)

4. Dimensioni dell’utenza coinvolta

1. Studenti: 15.000 contatti personali con presentazioni a scuole, lezioni aperte all’università, porte aperte, progetti quali Flash Forward e Dycinna, e ulteriori 20.000 contatti a fiere e saloni di orientamento.
2. Genitori: 500
3. Insegnanti/Operatori: 200

5. Soddisfazione degli utenti

Il grado di soddisfazione dell’utenza studentesca viene rilevato nel caso delle presentazioni fatte presso Istituti scolastici ed altri contesti mediante la somministrazione di un questionario cartaceo al termine della presentazione.

I dati, raccolti nel 2014 su un campione di 649 questionari, indicano, su una scala di valutazione da 1 a 5:

efficace/molto efficace per il 93%

contenuti completi/esaurienti per il 93%

organizzazione dell’attività valida per il 92% dei casi

conduzione dell’attività interessante nel 93% dei casi

completa soddisfazione delle aspettative nel 57% dei casi, abbastanza soddisfatti (punteggio 3) nel 32% dei casi, per un complessivo positivo dell’89%

iniziativa da replicare in futuro secondo il 95% dei casi



UNIVERSITÀ DEGLI STUDI DI TRIESTE

Presidio della Qualità - Ufficio di Staff Valutazione e Controllo per la Qualità

ALLEGATI

ATTIVITA' IN SEDE

All. 1 Elenco dettagliato Progetti

1. Progetto "Flash Forward3 il futuro svelato ai giovani dal lavoro dei ricercatori" in collaborazione con UniUD, Enti di ricerca e Istituti di Istruzione secondaria superiore
2. Home page di Ateneo: "La nostra offerta formativa" con la collaborazione della Sezione Comunicazione, Sezione Didattica, Ufficio valutazione e controllo qualità, Divisione ISI
3. Questionario Immatricolati in collaborazione con la Sezione Comunicazione
4. Progetto: "Dictynna, una rete tra Scuola e Università" con il coinvolgimento dei docenti di UniTS e degli Istituti di Istruzione secondaria superiore
5. Progetto: "Lezioni aperte all'Università" con il coinvolgimento dei docenti, ricercatori e studenti di UniTS
6. Progetto: "Moduli formativi dalla scuola all'Università" in collaborazione con Ufficio Scolastico regionale del Friuli Venezia Giulia con il coinvolgimento dei docenti e ricercatori di UniTS

All. 2 Elenco dettagliato Attività realizzate nell'A.A. 2014-15

PORTE APERTE ISTITUZIONALI

- 24/9/2014 Porte Aperte a Portogruaro – Salone istituzionale Orientamento - sedi regionali
- 23, 24/10/2014 PORTE APERTE a Trieste – Salone Istituzionale di Orientamento dell'Ateneo
- 22/01/2015 Porte Aperte a Gorizia – Salone istituzionale Orientamento - sedi regionali
- 27/3/2015 PORTE APERTE a Trieste per scuole Croazia e Slovenia – manifestazione aperta a tutti gli interessati

ATTIVITA' FUORI SEDE

All. 1 Elenco dettagliato Attività realizzate nell'A.A. 2014-15

SPORTELLI INFORMATIVI

- 3/9/14 banchetto informativo alla Stazione Marittima di Trieste per esami di ammissione Professioni Sanitarie
- 13/11/2014 banchetto informativo all'International day c/o UniTS
- 16/12/2014 Studenti tutors al Liceo Marinelli UD per sportello informativo
- 11-13/2/2015 Fiera delle professioni – USR Trieste
- 2, 3/2/2015 Salone Orientamento a Rovereto – Liceo Rosmini
- 18, 19, 20/02/2015 Salone dell'Orientamento "GOing" ad Ascoli Piceno
- 19/02/2015 CorTV Conegliano – sportello informativo tutors
- 27/02/2015 CorTV Treviso – sportello informativo tutors
- 9-11/04/2015 Salone di Orientamento a Vasto (CH)
- 15, 16/04/2015 Jesolo, PalaArrex "Fiera delle imprese simulate", sportello informativo
- 15, 16, 17/04/2015 "Bellunorienta" sportello informativo

INCONTRI DI PRESENTAZIONE DELL'ATENEO

- 7/10/14 Presentazione con MR alla Scuola Media Superiore di Fiume



UNIVERSITÀ DEGLI STUDI DI TRIESTE

Presidio della Qualità - Ufficio di Staff Valutazione e Controllo per la Qualità

- 9/10/2014 Presentazione alla Scuola Media Superiore di Pola con Delegato del Rettore prof.ssa Vianelli
- 10/10/2014 Presentazione all'ISIS Da Vinci di Portogruaro
- 15/10/2014 Presentazione alla Scuola Media Superiore di Isola con Delegato del Rettore prof.ssa Vianelli
- 21/10/2014 Presentazione Buje con Vianelli
- 4/11/2014 Presentazione alla Scuola Media Superiore di Rovigno con Delegato del Rettore prof.ssa Vianelli
- 5/11/2014 Presentazione al Liceo Galilei di Treviso
- 12/11/2015 Presentazione al Liceo Giordano Bruno Mestre
- 13/01/2015 Presentazione UniTS al Liceo Torricelli Bolzano
- 19/01/2015 Presentazione UniTS a San Donà di Piave (Ist. Alberti, Volterra, Liceo Montale)
- 2, 3/2/2015 Salone Orientamento a Rovereto – Liceo Rosmini
- 19/02/2015 CorTV Conegliano – Presentazione UniTS,
- 23, 24/02/2015 giornate di orientamento al Liceo Galilei di Trieste
- 25/02/2015 Cordenons presentazione dell'Ateneo al Liceo Galvani
- 27/02/2015 CorTV Treviso – Presentazione UniTS
- 12/3/2015 Venezia, Presentazione dell'Ateneo al Liceo Marco Polo
- 16/03/2015 Venezia, Presentazione dell'Ateneo all'Istituto Vendramini Corner
- 15, 16, 17/04/2015 “Bellunorienta” presentazione dell'Ateneo agli studenti del bellunese
- 23/04/2015 Presentazione di UniTS con tutors al Liceo Copernico di UD

FIERE

- 13, 14/10/2014 Fiera Orientamento “Stipendija “ a Zagabria
- 16/10/2014 Fiera Orientamento “Stipendija “ a Fiume
- 29, 30, 31/10/2014 Fiera di Pordenone “Punto Incontro”
- 19, 20, 21, 22/11/2014 Fiera di Verona “Job & Orienta”
- 25, 26/11/2014 Fiera a Venezia “Fuori di banco” – Parco Scientifico e Tecnologico Vega
- 26, 27, 28, 29/11/2014 Fiera di Erba “Young Orienta il tuo futuro” - Lariofiere
- 11,12/1/2015 Fiera Unitour a Bolzano
- 13, 14, 15/1/2015 Fiera Unitour a Milano
- 27, 28/01/2015 Fiera Unitour a Genova
- 29, 30/1/2015 Fiera Unitour a Parma
- 9, 10, 11/2/2015 Fiera Unitour a Bari
- 4, 5, 6, 7/03/2015 Udine Young – Fiera di Udine
- 11, 12, 13, 14/05/2015 Orientasardegna, Fiera di Cagliari



UNIVERSITÀ DEGLI STUDI DI TRIESTE

Presidio della Qualità - Ufficio di Staff Valutazione e Controllo per la Qualità

2 - Relazione sui Servizi per l'orientamento in uscita e il Job placement (a cura del Collaboratore del Rettore per l'Orientamento studenti in entrata ed uscita, job placement e della Ripartizione Servizi agli studenti e Progetti Speciali)

SERVIZI DI ORIENTAMENTO IN USCITA E ATTIVITÀ DI JOB PLACEMENT

I servizi di orientamento in uscita e l'attività di job placement sono erogati dallo Sportello lavoro di Ateneo.

Lo Sportello è parte della Ripartizione Servizi agli Studenti e Progetti Speciali, a sua volta incardinata nella Sezione Complessa Servizi agli Studenti e alla Didattica.

Prestano servizio 4 unità di personale di cui una con contratto a tempo determinato part time all'83%.

Informazioni

Sportello al pubblico: apertura dal lunedì al giovedì dalle 9:00 alle 11:30 e lunedì e giovedì anche il pomeriggio dalle 15:15 alle 16:15.

Di fronte all'ufficio dello Sportello lavoro trova collocazione lo Sportello del Lavoro della Provincia di Trieste, con cui c'è una stretta collaborazione nelle attività legate al mondo del lavoro diretto ai neolaureati.

E' possibile avere informazioni telefonando ai numeri degli operatori, scrivendo all'indirizzo di posta elettronica dedicata: sportellolavoro@units.it, oppure consultando il sito dedicato: www.units.it/sportellolavoro (che contiene la bacheca annunci lavoro, tirocinio, avvisi).

Inoltre viene gestito il portale dedicato all'evento Job@UniTS: www.units.it/job, un Gruppo LinkedIn con 1226 membri e un profilo Twitter con 513 followers.

ATTIVITÀ

Placement

- Consulenza ai laureandi/neolaureati sulla ricerca attiva di occupazione mediante assistenza personalizzata, rafforzamento degli strumenti per la ricerca attiva del lavoro, in particolare della redazione del CV e della lettera di presentazione; organizzazione di incontri individuali e workshop collettivi utili al rafforzamento delle capacità di presentazione del proprio profilo (autopromozione), attraverso i canali di ricerca tradizionali e del web 2.0 (social network, piattaforme online etc); informazione sui principali canali per la ricerca di un lavoro in ambito regionale, nazionale ed internazionale;
- Servizio di incrocio domanda/offerta mediante fornitura di elenchi e cv dei laureati
- Facilitazione del processo di incontro tra aziende e comunità studentesca
- Consolidamento della rete con gli attori territoriali delle politiche attive del lavoro (Regione FVG, Provincia TS, Associazioni di categoria)
- Costruzioni di reti e di servizi placement tra Atenei ed enti collegati (Italia lavoro, Borsa del placement)

Progetti di placement

- Progetto Fixo 3 – Scuola e Università, finanziato dal Ministero del Lavoro e delle Politiche sociali, con la collaborazione di Italia Lavoro S.p.A., agenzia tecnica del Ministero. Lo Sportello lavoro, nell'ambito di tale progetto, nel corso del 2014, ha gestito la procedura di standard setting nazionale, che prevede l'applicazione sperimentale di 6 standard di qualità, nell'ambito di una procedura di definizione, approvazione e attuazione di standard di qualità, volti alla qualificazione e miglioramento dei servizi di placement, la qualificazione dei tirocini di formazione e orientamento



UNIVERSITÀ DEGLI STUDI DI TRIESTE

Presidio della Qualità - Ufficio di Staff Valutazione e Controllo per la Qualità

(realizzando la messa in trasparenza delle competenze acquisite) e la promozione e realizzazione di contratti di apprendistato di alta formazione e ricerca. Per la realizzazione dei 3 obiettivi ci sarà un contributo complessivo da Italia Lavoro SpA di 66.865,00 euro.

- Progetto Leonardo Da Vinci LLP partecipazione come partner (Capofila è Cà Foscari). Nel corso del 2014 sono state assegnate 20 borse per 13 settimane di stage per ciascun vincitore. Il bando era aperto a tutti i neolaureati di tutti i corsi di studio e aveva una declinazione sull'autoimprenditorialità. Le persone selezionate dovevano andare a fare esperienza presso start up o imprese innovatrici e poi, una volta tornate, avere il know how necessario per provare a mettersi in proprio.

- PIPOL (Piano Integrato di Politiche per l'Occupazione ed il Lavoro)

Si tratta di un'iniziativa di integrazione delle politiche del lavoro e che riveste proprio per questo un carattere di "sperimentazione", in funzione di consolidamento dei percorsi da attuare nella nuova programmazione comunitaria, in particolare attraverso il Fondo sociale europeo.

Le attività, che hanno preso avvio nel 2014, sono rivolte ai giovani di *Fascia 4* ovvero giovani che non hanno compiuto i 30 anni con un titolo di studio universitario da non più di 12 mesi. Obiettivo dell'Università è migliorare le condizioni di occupabilità dei neotitolati dell'Ateneo, attraverso azioni di rafforzamento delle competenze che riducano la distanza del mondo lavoro. In particolare attraverso misure di carattere formativo (Master post laurea e corsi di perfezionamento post laurea in Regione o all'estero), misure per l'inserimento lavorativo (Apprendistato per l'alta formazione e la ricerca), Tirocini extracurricolari, anche in mobilità geografica e Tirocini extracurricolari e di inserimento lavorativo.

Gestione convenzioni per attività di tirocinio formativo e di orientamento

Il 1° ottobre 2013, la Regione FVG ha emanato un nuovo Regolamento, al fine di acquisire le Linee Guida della Conferenza Stato-Regioni del 24 gennaio 2013.

Diverse le novità: dal passaggio alla durata massima di 6 mesi entro il 12mo mese dopo il conseguimento del titolo, all'introduzione di un rimborso spese obbligatorio di minimo 500 € lordi per il tirocinante.

Oltre alla gestione e promozione dei tirocini extracurricolari lo Sportello, a partire dal 2013, cura il bando e la selezione per una borsa di studio in favore di studenti iscritti presso l'Ateneo triestino, interessati a svolgere un tirocinio della durata di 6 mesi presso l'Ufficio di collegamento a Bruxelles.

Organizzazione eventi incontro aziende studenti

Career day di Ateneo: lo Sportello organizza una volta all'anno Job@UniTS, un grande career day che prevede la presenza di circa 50 aziende e la partecipazione di circa 1000 studenti / neolaureati.

Vengono elaborate forme di partecipazioni ad hoc per sponsor e aziende che decidono di contribuire alla realizzazione del Career Day (nel 2014 sono stati raccolti 31.450 euro) e viene creato il materiale di comunicazione che verrà utilizzato durante l'evento (flyer, brochure, quaderni, gadget ecc...).

Job@UniTS riunisce nell'arco di diversi giorni appuntamenti, approfondimenti, spunti, indicazioni, contatti utili a supportare la sfida dell'ingresso in un mercato del lavoro così incerto. In seguito alla manifestazione vengono somministrati dei questionari alle aziende, per conoscere il livello di soddisfazione e, soprattutto, le ricadute in termini di assunzioni dei nostri neolaureati a seguito dell'evento. Al questionario somministrato ai partecipanti all'edizione 2014 (130 risposte su 500 inviati) alla domanda se l'evento ha soddisfatto le aspettative iniziali hanno risposto: 10,9 % molto, 50,8% abbastanza, 28,9% poco e 9,4% per nulla.



UNIVERSITÀ DEGLI STUDI DI TRIESTE

Presidio della Qualità - Ufficio di Staff Valutazione e Controllo per la Qualità

Presentazioni aziendali: all'interno dell'azione di ideazione e organizzazione di incontri con le aziende, lo Sportello del lavoro ha iniziato una calendarizzazione mensile di incontri diretti ad aziende e studenti /neolaureati.

Nel corso del 2014 si sono svolti presso l'Ateneo i seguenti eventi:

- 12 febbraio Campus Mentis in Tour (promosso dal Dipartimento della Gioventù e del Servizio Civile Nazionale-Presidenza del Consiglio dei Ministri)
- 24 marzo "La tua carriera a Bruxelles" con la collaborazione di CCITABEL - Camera di Commercio Italo-Belga
- 14 aprile Carriere nello Sport System (VerdeSport, Gruppo Benetton)
- 15 aprile L'Oréal Italia cerca talenti
- 26 maggio Vodafone Discover Program
- 10 giugno Decathlon Italia recruiting day
- 29 ottobre Le classi dirigenti di oggi e domani: confronto tra esperienza e aspettative
- 4 novembre Danieli Officine Meccaniche Recruiting Day
- 12 novembre Monster University tour
- 27 novembre Astaldi S.p.A.: Manager del Futuro
- 28 novembre "L'apprendistato di alta formazione e ricerca come strumento di placement".

Infine lo Sportello partecipa a fiere e incontri sul tema del lavoro e del placement universitario. Nel 2014:

- 10 febbraio "Innovative practices and approaches in career guidance for students" - DKOS (Lubiana, Slovenia)
- 28-29 ottobre Partecipazione alla Borsa del Placement a Bologna
- 13 novembre Partecipazione a International Day UniTS
- 20-22 novembre Partecipazione a Job & Orienta di Verona.

AlmaLaurea

L'Ateneo aderisce al Consorzio interuniversitario AlmaLaurea, che mette in relazione aziende e laureati ed è un punto di riferimento per vari aspetti che riguardano gli studi universitari e la condizione occupazionale giovanile.

Con l'adesione al consorzio, l'Ateneo implementa la banca dati CV di AlmaLaurea, realizza per conto del MIUR l'anagrafe nazionale dei laureati e favorisce il loro inserimento occupazionale.

I laureandi possono redigere un curriculum vitae certificato dall'Università di Trieste e sempre aggiornabile online in base alle esperienze di lavoro maturate: il curriculum è disponibile nella Banca Dati AlmaLaurea, interrogata quotidianamente da molte aziende italiane ed estere alla ricerca di personale.

L'Azienda può accedere autonomamente ai CV dei laureati degli ultimi 12 mesi e dei laureandi oppure può chiedere assistenza allo Sportello del Lavoro attraverso l'indicazione di un profilo del laureato ricercato.

Inoltre, ogni anno i laureati del nostro Ateneo partecipano a due indagini statistiche che riguardano la Condizione Occupazionale e il Profilo dei Laureati.

Il Rapporto annuale sulla Condizione Occupazionale è lo strumento che approfondisce la condizione formativa ed occupazionale dei laureati dopo uno, tre e cinque anni dal conseguimento del titolo, indaga sulle prospettive del mercato del lavoro e le relazioni fra studi universitari e sbocchi occupazionali. Restituisce un'ampia e dettagliata fotografia sulla tipologia dell'attività lavorativa svolta, sulla retribuzione degli occupati e sulla loro soddisfazione per il lavoro svolto, sul



UNIVERSITÀ DEGLI STUDI DI TRIESTE

Presidio della Qualità - Ufficio di Staff Valutazione e Controllo per la Qualità

ramo e settore in cui lavorano, sull'utilizzo nel lavoro svolto delle competenze acquisite all'università.

Il Profilo dei Laureati è il rapporto di AlmaLaurea che traccia la radiografia del capitale umano uscito dalle università e costituisce un punto di riferimento per tutti coloro che guardano con interesse al sistema di istruzione superiore del Paese nei suoi diversi aspetti.

Apprendistato di alta formazione e ricerca

Nel 2014 sono stati attivati 7 contratti di apprendistato di alta formazione e ricerca, uno diretto al conseguimento del titolo di dottore di ricerca e sei per percorsi di ricerca.

Tra questi ultimi è stato stipulato il primo contratto di apprendistato di alta formazione e ricerca in somministrazione in Italia.

Relativamente all'individuazione dell'offerta formativa da realizzare in apprendistato, fino a questo momento, l'interesse delle aziende si è focalizzato per lo più su percorsi di ricerca che riguardano studenti già laureati. I laureati coinvolti provengono da varie aree formative (ingegneria, lettere, odontoiatria e protesi dentaria, studi europei). Per quanto riguarda il contratto rivolto al conseguimento del titolo di dottore di ricerca è stato coinvolto il corso di dottorato in Ingegneria e Architettura del XXIX Ciclo – curriculum Ingegneria dell'Informazione.

La promozione del contratto di apprendistato di alta formazione e ricerca si avvia con un workshop dedicato ai rappresentanti aziendali e ai docenti durante l'edizione 2013 di Job@UniTS e nel corso del seminario sui contratti di lavoro nell'edizione 2014.

È stato presentato il contratto di apprendistato di alta formazione e ricerca durante il seminario del 29 ottobre 2014 dal tema "Le classi dirigenti di oggi e di domani: confronto tra esperienze ed aspettative" organizzato con la Confederazione CIDA, Manager e alte professionalità per l'Italia.

Il 28 novembre 2014, infine, si è svolto presso il nostro Ateneo il Convegno dal titolo "L'apprendistato di alta formazione e ricerca come strumento di placement". Il convegno è stato organizzato dallo Sportello del Lavoro, dal Master di Diritto del Lavoro e della Previdenza Sociale e dal Consiglio Provinciale dei Consulenti del Lavoro di Trieste.

Iniziative di Miglioramento/Innovazione

E' in fase di completamento il nuovo sito web dello Sportello lavoro dove ci sarà la possibilità per le aziende e studenti di potersi prenotare agli eventi in programma.

Organizzazione di laboratori di orientamento al lavoro da svolgersi nel corso del 2015, con il supporto di Agenzia per il lavoro, rivolti a studenti, laureandi, neolaureati e dottorandi.



UNIVERSITÀ
DEGLI STUDI DI TRIESTE

Presidio della Qualità - Ufficio di Staff Valutazione e Controllo per la Qualità

3 - Relazione sui Servizi per la mobilità internazionale (a cura del Collaboratore del Rettore per la Mobilità studentesca internazionale e della Ripartizione Mobilità Internazionale)

Organizzazione dei servizi: La Ripartizione mobilità internazionale è articolata su due servizi principali, uno rivolto agli studenti in ingresso e uno rivolto agli studenti in uscita. In linea generale il personale è suddiviso tra i due servizi.

Al servizio *outgoing* afferisce 1 unità T.I. full time e 1 unità TI part-time (al 50% con il Dipartimento DEAMS)

Al servizio *incoming* in uscita afferisce 1 unità TI full time e 1 unità TD part time all'83%.

Le stesse unità sono adibite ogni giorno a:

- Attività di sportello fisico (dal LUN al GIO, 9-11, il lunedì anche 15,15-16,15)
- Sportello telefonico (dal lun al gio 12-13)
- Back office.

I due servizi (*incoming* e *outgoing*) hanno inoltre ciascuno anche un'email istituzionale dedicata.

Una unità di personale a TI full time è invece esclusivamente adibita agli aspetti finanziari e contabili della Ripartizione.

Infine, la Ripartizione cura anche una pagina web, in italiano e inglese, dedicata a studenti, docenti e personale TA.

Attività realizzate nel corso dell'ultimo anno con evidenza delle iniziative di miglioramento/innovazione intraprese e o programmate: Relativamente alla mobilità *outgoing* nel corso del 2014 sono stati aperti i seguenti Bandi e gestite le attività connesse alla fase di pubblicazione Bando, raccolta candidature, nomina commissioni, selezione, avvio alla mobilità, gestione periodo di mobilità, rientro e avvio al riconoscimento attività nella carriera. Alcuni di questi Bandi sono stati gestiti interamente o in parte, parallelamente alla gestione cartacea, anche in ESSE3:

- Bando ERASMUS+ - KA1 aa. 2014/2015 – mobilità per studio
- Bando Summer School Bovec edizione 2014;
- Bando ISEP
- Bando UCO
- Bando Borse di mobilità internazionale
- Bando ERASMUS+ - KA1 aa. 2014/2015 – mobilità docenti
- Bando Università di Trieste ERASMUS+ KA1 aa. 2014/2015 – mobilità per traineeship;
- Bando ERASMUS+ KA1 Consorzio Kteup aa. 2014/2015 – mobilità per traineeship
- Bando ERASMUS+ KA1 Consorzio I-REEF aa. 2014/2015 – mobilità per traineeship
- Bando per un semestre presso l'Università di Berkeley, California.

Relativamente alla mobilità in ingresso sono state gestite tutte le fasi della mobilità, dalla nomination all'apertura dei Bandi in ESSE3, alla registrazione, alla conferma di arrivo e al caricamento dei piani di studio (Learning Agreement) in ESSE3. A questo proposito è stato portato a compimento il lavoro già avviato in via di sperimentazione alla fine del 2013, relativo all'adozione del libretto online anche per gli studenti in ingresso, attraverso il caricamento del loro piano di studi (LA) in ESSE3; operazione che viene effettuata dal servizio della Ripartizione, consentendo così anche a questi studenti l'iscrizione online agli appelli e la registrazione dei voti direttamente su ESSE3.



UNIVERSITÀ DEGLI STUDI DI TRIESTE

Presidio della Qualità - Ufficio di Staff Valutazione e Controllo per la Qualità

Sono state inoltre avviate diverse nuove attività che, succintamente, si elencano di seguito:

- **Progetto ERASMUS Mundus EMINTE:** l'Università degli Studi di Trieste, unico tra gli atenei italiani, nell'ambito del programma dell'Unione europea ERASMUS Mundus Action 2, è entrata a far parte del Consorzio EMINTE – ERASMUS Mundus India to Europe, costituito da 10 università europee e 10 università indiane, mettendo a disposizione di studenti e studiosi indiani borse di studio di diversa durata ed importo, per svolgere attività, di studio o di ricerca, presso una delle università europee aderenti al progetto. Il progetto mira inoltre a promuovere la partecipazione anche degli appartenenti alle *Scheduled Castes*, *Scheduled Tribes* e *OBC's*, ai portatori di disabilità nonché a garantire la piena parità di genere.

Il nostro Ateneo partecipa al progetto, mettendo a disposizione i seguenti posti:

1° ciclo “undergraduate”	2 studenti x 6 mesi
2° ciclo “Master”	2 studenti x 11 mesi
3° ciclo “Doctorati”:	3 studenti x 12 mesi

I settori disciplinari coinvolti sono: *salute, patrimonio idrico e sanitation; energia e infrastrutture; Studi dell'ambiente e delle risorse naturali; Welfare sociale, istruzione e formazione di docenti.*

- **Progetto ERASMUS Mundus EURASIACAT:** nel 2014 sono state gettate le basi per l'adesione dell'Università di Trieste al suddetto progetto, che è stato poi finanziato dall'Unione Europea nell'ambito del Progetto ERASMUS Mundus Action 2. Al pari del progetto EMINTE, questo, particolarmente incentrato sulla mobilità nell'ambito dell'area scientifica della Chimica e della Catalisi, trova la sua localizzazione nell'area geografica dell'Est asiatico (Hong Kong, Taiwan, ecc...) e, oltre a riunire un consorzio di rinomate Università europee, vede la partecipazione di alcune tra le più prestigiose università del bacino asiatico. Anche questo progetto prevede la mobilità di studenti e studiosi. Gli studenti potranno muoversi sia in entrata che in uscita su tutti i livelli di studio.
- **Programma Scienza senza Frontiere (CsF):** nel 2014 è stata formalizzata l'adesione dell'Ateneo al Programma suddetto, che prevede la mobilità di studenti brasiliani del primo, secondo e terzo ciclo verso le Università europee aderenti al Programma. Il Programma è gestito a livello nazionale dall'Università di Bologna. Nell'aa. 2015/2016 l'attuazione del Programma porterà a Trieste uno studente brasiliano per un anno.
- **International Day:** Il Progetto di organizzazione dell'International Day è culminato nell'autunno del 2014 con la realizzazione della prima giornata internazionale organizzata all'Università di Trieste per gli studenti in mobilità outgoing. Obiettivo dell'evento era stimolare gli studenti alla creazione di una carriera internazionale e, al contempo, fornire una comunicazione più chiara e puntuale agli utenti sulle opportunità di mobilità internazionale, in relazione al loro percorso accademico. La mobilità internazionale è uno degli indicatori della programmazione triennale del MIUR 2013/2015. Per tale ragione attraverso l'International Day ci si riproponeva di implementare e migliorare l'efficienza amministrativa nelle procedure legate ai programmi di mobilità internazionale e, nel contempo, accrescere l'interesse degli studenti verso esperienze diversificate di mobilità internazionale, per una mobilità internazionale di qualità, che porti, dunque, anche alla maturazione di un numero crescente di crediti conseguiti all'estero e riconosciuti in carriera. Inoltre, si intendeva innalzare la qualità della mobilità degli studenti anche attraverso l'organizzazione di corsi in alcune delle lingue europee maggiormente diffuse; corsi, realizzati tramite il supporto del CLA con budget ERASMUS. In tal modo i requisiti minimi richiesti dagli standard europei della mobilità potevano investire un numero maggiore di



UNIVERSITÀ DEGLI STUDI DI TRIESTE

Presidio della Qualità - Ufficio di Staff Valutazione e Controllo per la Qualità

studenti. In corrispondenza con l'International Day si è deciso anche di anticipare l'uscita del Bando ERASMUS studio nell'autunno 2014. Per realizzare una mobilità internazionale di qualità non si poteva comunque prescindere dal contributo dei Dipartimenti per la realizzazione di alcune attività legate all'evento, ritenendo che il ruolo di delegati e coordinatori degli scambi sia parte fondamentale nel processo di costruzione della carriera internazionale dello studente, anche per il ruolo cardine svolto nella compilazione del piano degli studenti all'estero (Learning Agreement). Infine, l'evento ha voluto significare anche un momento di incontro tra tutti gli attori locali (dell'Università e della città), che collaborano all'internazionalizzazione degli studenti e, non da ultimo, ha inteso contribuire all'integrazione degli studenti in mobilità incoming nella comunità studentesca triestina, rendendoli parte attiva nella realizzazione dell'evento, presidiando gli stand e dando informazioni sull'Università di appartenenza. Per la realizzazione dell'International Day sono state messe in campo numerose attività collegate, tra cui:

- A) Questionario di gradimento sottoposto agli studenti outgoing (sottoposto in due momenti: al rientro dalla mobilità, per gli studenti 2013/2014, prima della partenza, per gli studenti 2014/2015);
- B) Rilevazione dati e analisi comparativa dei risultati, elaborazione dei risultati sotto forma di report (settembre 2014);
- C) Compilazione schede informative per singola Università partner e per singolo accordo bilaterale (a cura dei coordinatori degli scambi) (settembre 2014);
- D) Evento "International Day UniTS" (13 novembre 2014);
- E) Pubblicazione Bando ERASMUS studio 2015/2016 (fine ottobre 2014);
- F) Organizzazione corsi di lingue con il supporto del CLA (novembre 2014).

- **Test in ESSE3 per dematerializzazione procedure e documenti:** particolarmente rivolti alla gestione del Learning Agreement online per gli studenti in uscita e all'application form per gli studenti in ingresso: Oltre a questi nuovi test ogni procedura online legata all'apertura dei Bandi è stata testata.
- **Nuovo sito web della Ripartizione mobilità internazionale:** Nel 2014 si è proceduto al re-styling del sito web della Ripartizione, per offrire maggiore fruibilità a studenti, docenti e personale TA che vi accedono, fornendo in maniera più chiara le informazioni sulle procedure e i documenti legati alle azioni di mobilità internazionale.
- **Programmazione triennale 2013/2015:** la Ripartizione ha svolto parte attiva nella progettazione dell'Obiettivo 1/Azione II/Linea di intervento e) volto al potenziamento della mobilità a sostegno di periodi di studio e tirocinio all'estero degli studenti.
- **Attivazione corsi di lingua in accordo con il CLA:** nel 2014, in occasione della pubblicazione del Bando ERASMUS+ per studio 2015/2016 sono stati attivati una serie di corsi per preparare gli studenti alla mobilità internazionale ERASMUS, in considerazione degli standard fissati dagli Atenei esteri. I corsi sono stati attivati per la lingua inglese, francese, tedesca e spagnola. A conclusione dei corsi è stato inoltre programmato un Test finale di verifica del livello linguistico sia orale che scritto.
- **Adesione dell'Ateneo alla piattaforma web internazionale Housing Anywhere:** Nel 2014 è stata avviata una collaborazione con la piattaforma web Housing Anywhere. La piattaforma H.A fornisce agli studenti l'opportunità di scambiare il proprio alloggio con altri studenti in mobilità. Gli studenti dell'Università di Trieste, che intendono trascorrere un periodo di mobilità all'estero, inseriscono un annuncio gratuito sulla piattaforma e contemporaneamente ricercano un posto alloggio nella città estera di destinazione. Lo stesso vale per gli studenti in arrivo a Trieste. L'Università di Trieste funge solo da ente intermediatore senza alcuna forma di responsabilità. L'iniziativa prevede anche la presenza di un Ambassador, uno studente dell'Università di Trieste, individuato da H.A., per attivare una serie di iniziative di promozione della piattaforma



UNIVERSITÀ DEGLI STUDI DI TRIESTE

Presidio della Qualità - Ufficio di Staff Valutazione e Controllo per la Qualità

H.A. all'interno dell'Università di Trieste. I contatti registrati dalla piattaforma risultano in numero soddisfacente, se rapportati ai numeri delle altre Università italiane, che hanno aderito al progetto H. A., che tuttavia si avvalgono di un bacino studentesco più ampio rispetto a Trieste. Il parere del Delegato del Rettore alla mobilità internazionale degli studenti sui risultati raggiunti dall'ateneo in questa fase di avvio/sperimentazione dell'attività è positivo. La collaborazione con Housing Anywhere continuerà anche per il 2015/2016.

- **Collaborazione con la sezione triestina dell'ERASMUS Student Network (ESN):** sono stati realizzati numerosi progetti, tra cui: *Progetto Buddy System (BuSy)*; *Progetto "ERASMUS in School"*; *Progetto "Il mio ERASMUS"*; la *Welcome Week* nel mese di settembre, rivolta agli studenti in mobilità internazionale a Trieste, con una serie di iniziative accademico-istituzionali, culturali e ludiche.

Inoltre la Ripartizione offre assistenza e supporto tecnico per i Progetti che rientrano nel Programma ERASMUS+ - Azioni KA2 e KA3.

Si aggiunge, infine, tra le nuove iniziative messe in campo, l'intensa attività che ha coinvolto la Ripartizione per la revisione del *Regolamento di mobilità internazionale*, partecipando ai lavori della Commissione di Ateneo, incaricata dal Senato Accademico.

Dati sui servizi erogati relativamente a dimensioni e tipologia di utenza:

ACCORDI

Programma LLP Erasmus

Accordi bilaterali	429
Atenei coinvolti	Oltre 270 in entrata e in uscita

Altri programmi

Accordi bilaterali	47
Atenei coinvolti	42

Aziende partner

Strutture dove effettuare tirocini (programma Erasmus)	58
--	----

CONSORZI

per mobilità tirocinio	3
------------------------	---

con le università di:

Udine
Venezia
Padova

MOBILITA'

Teaching Staff

Docenti	17
Mobilità	19
GG. mobilità totali	78

Missioni brevi docenti



UNIVERSITÀ DEGLI STUDI DI TRIESTE

Presidio della Qualità - Ufficio di Staff Valutazione e Controllo per la Qualità

Docenti	10
Mobilità	11
GG. mobilità totali	45

Staff training

Personale T-A	11
Mobilità	11
GG. mobilità totali	61

Missioni Personale T-A

Personale T-A	1
Mobilità	3
GG. mobilità totali	

Studenti in mobilità outgoing

I e II ciclo	456
III ciclo	13
<i>dei quali:</i>	
dottoranti	10
specializzandi	2
master	1

Grado di soddisfazione degli utenti (qualora rilevato):

Il Programma ERASMUS prevede che a conclusione di ogni mobilità venga resa da parte della persona beneficiaria di mobilità, una relazione finale nella quale, tra numerosi altri quesiti si chiede anche un giudizio sul grado di soddisfazione dei servizi. Inoltre come detto anche sopra la Ripartizione proprio nel 2014 ed in vista dell'International Day ha predisposto un Questionario di gradimento, somministrato agli studenti in due momenti diversi dell'anno: al rientro dalla mobilità, per gli studenti 2013/2014, prima della partenza, per gli studenti 2014/2015.

Sono stati somministrati 247 questionari. Si riporta di seguito la percentuale più alta nelle risposte:

1. Come valuta nell'insieme il servizio "mobilità internazionale"?

62% si dichiara soddisfatto (scala da "molto soddisfatto" a "per niente soddisfatto")

2. Come valuta le informazioni relative al programma?

- bando: 53% soddisfatto
- Esse3: 46% soddisfatto
- sito: 39% soddisfatto
- sportello: 41% soddisfatto

3. Come valuta in generale le informazioni ricevute dal Dipartimento relative all'Università partner?

31% mediamente soddisfatto

Più nel dettaglio, come valuta quindi le informazioni relative a:

- org didattica: 38% mediamente soddisfatto
- org amm di destinazione: 37% soddisfatto



UNIVERSITÀ DEGLI STUDI DI TRIESTE

Presidio della Qualità - Ufficio di Staff Valutazione e Controllo per la Qualità



UNIVERSITÀ
DEGLI STUDI DI TRIESTE

Trieste, . . . / . . . / . . .

QUESTIONARIO DI GRADIMENTO

Servizi di mobilità studenti

Dipartimento di appartenenza: _____

1. Come valuta nell'insieme il servizio "mobilità internazionale"?

Scala: 1-5 (1=insufficiente, 5=ottimo)

1 2 3 4 5

Perché? _____

2. Come valuta le informazioni relative al programma?

Scala: 1-5 (1=insufficiente, 5= ottimo)

a) Bando:

1 2 3 4 5

Perché? _____

b) Esse3 (procedura di partecipazione al bando, scelta della destinazione etc.):

1 2 3 4 5

Perché? _____

c) Sito (informazioni reperibili, modulistica etc.):

1 2 3 4 5

Perché? _____

d) Sportello (accoglienza, disponibilità degli operatori, risoluzione dei problemi, etc.)

1 2 3 4 5

Perché? _____



UNIVERSITÀ DEGLI STUDI DI TRIESTE

Presidio della Qualità - Ufficio di Staff Valutazione e Controllo per la Qualità



UNIVERSITÀ DEGLI STUDI DI TRIESTE

3. Come valuta in generale le informazioni ricevute dal Dipartimento relative all'Università partner?

Scala: 1-5 (1=insufficiente, 5= ottimo)

1 2 3 4 5

Perché? _____

Più nel dettaglio, come valuta quindi le informazioni relative a:

Scala: 1-5 (1=insufficiente, 5= ottimo)

a) organizzazione didattica (offerta didattica, calendario didattico, calendario esami, corsi di lingua, compilazione del LA etc.)?

1 2 3 4 5

Perché? _____

b) organizzazione amministrativa di destinazione (chiarezza sugli uffici ai quali rivolgersi, informazioni sui servizi alloggio, chiarezza sugli interlocutori da contattare etc.)?

1 2 3 4 5

Perché? _____

4. Alla luce della sua esperienza, quali suggerimenti pensa di poter dare per migliorare il servizio?



UNIVERSITÀ DEGLI STUDI DI TRIESTE

Presidio della Qualità - Ufficio di Staff Valutazione e Controllo per la Qualità

DIPARTIMENTO DI AREA

Coordinatore: prof.

PAESE INDICARE IL PAESE

TIPO SCHEMA A utilizzare questo schema se è possibile indicare le pagine web specifiche di ogni corso di studio

Nome Università straniera --- codice Erasmus – pagina web

N. borse: _____ mesi. _____

Deadline nomination:

Corso di Studio	Web
Nome del corso presso l'Università straniera	http://www. indicare il link specifico alla pagina web del corso di studio
Nome del corso presso l'Università straniera	http://www. indicare il link specifico alla pagina web del corso di studio
Nome del corso presso l'Università straniera	http://www. indicare il link specifico alla pagina web del corso di studio

TIPO SCHEMA B utilizzare questo schema se non vi sono pagine web specifiche di ogni corso di studio, ma si possono indicare le aree di interesse di ogni agreement

Nome Università straniera --- codice Erasmus – pagina web

N. borse: _____ mesi. _____

Deadline nomination:

Aree di interesse
Elencare le aree di interesse che si trovano presso questa Università (ad es. Psicologia clinica piuttosto che Organizzazione e lavoro...)

TIPO SCHEMA C

Soltanto ove attivo un double degree

Doppio diploma fra la LM in _____ e _____	
dell'Università di _____	
Sito della LM in _____	http://www.
Sito del Master a _____	http://www.

Eventuali note _____

Ripetere lo stesso schema per ogni Paese, ogni Università partner e ogni agreement



UNIVERSITÀ
DEGLI STUDI DI TRIESTE

Presidio della Qualità - Ufficio di Staff Valutazione e Controllo per la Qualità

4 - Relazione sul Sistema Bibliotecario di Ateneo (a cura del Direttore del CENTRACON)

SISTEMA BIBLIOTECARIO DI ATENEO

Il Sistema Bibliotecario di Ateneo, costituito dalle biblioteche dell'Università di Trieste, organizza i suoi servizi garantendo tutto il supporto necessario alla didattica e alla ricerca per favorire l'accesso all'informazione e facilitare il processo di trasformazione dell'informazione in conoscenza. Le biblioteche SBA garantiscono inoltre il trattamento biblioteconomico uniforme di tutto il materiale bibliografico e documentario dell'Università.

Nel corso del 2014 tutte le biblioteche del Sistema Bibliotecario di Ateneo sono entrate nella rete nazionale di interscambio dei documenti NILDE e nel Catalogo nazionale dei periodici ACNP. L'adozione di NILDE a livello di Ateneo da un lato ha comportato un miglioramento del servizio di fornitura dei documenti, ora svolto con le stesse modalità e regole in tutte le biblioteche, dall'altro, soprattutto grazie all'integrazione con il catalogo nazionale ACNP, le ricche collezioni bibliografiche dell'Università di Trieste hanno ottenuto una maggiore visibilità con un sensibile ritorno in richieste di articoli da parte di biblioteche italiane e estere.

Nel maggio 2014 l'Università di Trieste ha ospitato il secondo convegno congiunto ACNP / NILDE, sotto gli auspici della stessa Università e degli altri enti di ricerca del Friuli Venezia Giulia, che ha affrontato in un'ottica internazionale i temi del rapporto tra cataloghi collettivi e servizi interbibliotecari e il più generale ambito della ricerca scientifica. Il convegno ha visto un'ampia partecipazione di bibliotecari provenienti da tutta Italia e dall'estero.

Con l'avvio all'inizio del 2014 del nuovo contratto per i servizi integrati di biblioteca, sottoscritto con la Cooperativa archivistica e bibliotecaria – CAeB, che si occupa dei servizi al pubblico, è stato possibile anche incrementare l'attività di catalogazione del patrimonio bibliografico pregresso, perché la cooperativa ha previsto nella sua offerta come servizio aggiuntivo gratuito la partecipazione al progetto di recupero del pregresso, già avviato in tutte le biblioteche a cura dei catalogatori dipendenti.

L'attività massiccia di recupero del pregresso ha favorito un incremento nelle richieste di prestito interbibliotecario.

In collaborazione con il MAB è stato organizzato il 12 dicembre 2014 il convegno "La didattica nei Musei, Archivi e Biblioteche", dove si è discusso della valorizzazione dei beni culturali, che passa anche per la scuola, e del fatto che i professionisti che lavorano negli istituti culturali devono avere la consapevolezza che le competenze relative alla didattica non sono marginali.

La tabella seguente riepiloga alcuni dati 2014.

Biblioteche	10
Punti di servizio	18
Patrimonio bibliografico	1.797.000
Monografie	1.228.245
Annate periodici	568.755
Periodici elettronici	15.523
Periodici elettronici correnti	11.000



UNIVERSITÀ DEGLI STUDI DI TRIESTE

Presidio della Qualità - Ufficio di Staff Valutazione e Controllo per la Qualità

Banche dati	80
Abbonamenti correnti a periodici cartacei	1.674
Nuove acquisizioni di monografie	7.874
Ore apertura settimanale (media per p. servizio)	46,18
Utenti attivi nel prestito	5.573
Prestiti	110.096
Prestiti interbibliotecari e fornitura di documenti – Document delivery	10.863
Inventari in OPAC	759.329

La vocazione alla terza missione del Sistema Bibliotecario di Ateneo emerge anche dall'ormai ventennale coordinamento del polo locale "TSA" del Servizio Bibliotecario Nazionale – SBN, realtà di cooperazione tra biblioteche che coinvolge numerosi enti e associazioni del territorio.

Il 13 febbraio 2014, per festeggiare gli ormai raggiunti vent'anni di funzionamento del polo SBN, è stato organizzato il convegno " Il punto sul Servizio Bibliotecario Nazionale e le sue realizzazioni nel Friuli Venezia Giulia", dove ai relatori nazionali, che hanno approfondito le prospettive evolutive del Servizio Bibliotecario Nazionale, si sono affiancati operatori locali che hanno concentrato l'attenzione sulle realizzazioni che SBN ha conosciuto nell'ultimo ventennio nel territorio della Regione.

	Totale Polo TSA	% UniTS
Enti aderenti al polo TSA	34	
Patrimonio bibliografico catalogato on line	1.820.663	42%
Catalogatori attivi	163	40%
Lettori attivi al prestito	5.699	33%
Prestiti automatizzati	430.085	24%
Consultazioni Catalogo e Portale Biblioest	1.782.163	



UNIVERSITÀ DEGLI STUDI DI TRIESTE

Presidio della Qualità - Ufficio di Staff Valutazione e Controllo per la Qualità

5 - Dotazione infrastrutturale e tecnologica dell'Ateneo: Aule

Dipartimento principale	Altri dipartimenti	CDS utilizzatori	Città	Sede	Denominazione	Posti
DEAMS		EC01;EC11;EC21;EC51;EC61;EC71	Trieste	Edificio D via valerio 4/1	Aula 2A	148
		EC01;EC11;EC21;EC51;EC61;EC71	Trieste	Edificio D via valerio 4/1	Aula A	350
		EC01;EC11;EC21;EC51;EC61;EC71	Trieste	Edificio D via valerio 4/1	Aula B	150
		EC01;EC11;EC21;EC51;EC61;EC71	Trieste	Edificio D via valerio 4/1	Aula C	32
		EC01;EC11;EC21;EC51;EC61;EC71	Trieste	Edificio D via valerio 4/1	Aula Cartoteca	20
		EC01;EC11;EC21;EC51;EC61;EC71	Trieste	Edificio D via valerio 4/1	Aula D	32
		EC01;EC11;EC21;EC51;EC61;EC71	Trieste	Edificio D via valerio 4/1	Aula DIMA	28
		EC01;EC11;EC21;EC51;EC61;EC71	Trieste	Edificio D via valerio 4/1	Aula DISES	50
		EC01;EC11;EC21;EC51;EC61;EC71	Trieste	Edificio D via valerio 4/1	Aula E	75
		EC01;EC11;EC21;EC51;EC61;EC71	Trieste	Edificio D via valerio 4/1	Aula F	80
		EC01;EC11;EC21;EC51;EC61;EC71	Trieste	Edificio D via valerio 4/1	Aula G	32
		EC01;EC11;EC21;EC51;EC61;EC71	Trieste	Edificio D via valerio 4/1	Aula H	22
		EC01;EC11;EC21;EC51;EC61;EC71	Trieste	Edificio D via valerio 4/1	Aula K	18
		EC01;EC11;EC21;EC51;EC61;EC71	Trieste	Edificio D via valerio 4/1	Aula L	18
		EC01;EC11;EC21;EC51;EC61;EC71	Trieste	Edificio D via valerio 4/1	Aula N	50
	EC01;EC11;EC21;EC51;EC61;EC71	Trieste	Edificio D via valerio 4/1	Sala Conferenze	150	
DIA		AR03	Gorizia	PUG via alviano 18	Aula 101	99
		AR03	Gorizia	PUG via alviano 18	Aula 201	50
		AR03	Gorizia	PUG via alviano 18	Aula 202	60
		AR03	Gorizia	PUG via alviano 18	Aula 203	49
		AR03	Gorizia	PUG via alviano 18	Aula 204	136
		AR03	Gorizia	PUG via alviano 18	Aula 301	72
		AR03	Gorizia	PUG via alviano 18	Aula 302	60
		AR03	Gorizia	PUG via alviano 18	Aula 401	74
		AR03	Gorizia	PUG via alviano 18	Aula 404	130
	DISPES	AR03;SP01;SP52	Gorizia	PUG via alviano 18	Aula Magna	250



UNIVERSITÀ DEGLI STUDI DI TRIESTE

Presidio della Qualità - Ufficio di Staff Valutazione e Controllo per la Qualità

	AR03	Gorizia	PUG via alviano 18	Laboratorio modelli	70
	IN13	Pordenone	via Prasecco 3/4	B2	60
	IN13	Pordenone	via Prasecco 3/4	S7	30
	IN01;IN03;IN04;IN05;IN10;IN11;IN14;IN 15;IN16;IN17;IN18;IN19	Trieste	Edificio B piazzale europa 1	Aula B/Arich	49
	IN01;IN03;IN04;IN05;IN10;IN11;IN14;IN 15;IN16;IN17;IN18;IN19	Trieste	Edificio B piazzale europa 1	Aula C	19
	IN01;IN03;IN04;IN05;IN10;IN11;IN14;IN 15;IN16;IN17;IN18;IN19	Trieste	Edificio B piazzale europa 1	Aula Ciamician	220
	IN01;IN03;IN04;IN05;IN10;IN11;IN14;IN 15;IN16;IN17;IN18;IN19	Trieste	Edificio C1 via valerio 6/3	Aula E	227
	IN01;IN03;IN04;IN05;IN10;IN11;IN14;IN 15;IN16;IN17;IN18;IN19	Trieste	Edificio C1 via valerio 6/3	Aula F	57
	IN01;IN03;IN04;IN05;IN10;IN11;IN14;IN 15;IN16;IN17;IN18;IN19	Trieste	Edificio C2 via valerio 8/4	Aula A piano terra	90
	IN01;IN03;IN04;IN05;IN10;IN11;IN14;IN 15;IN16;IN17;IN18;IN19	Trieste	Edificio C2 via valerio 8/4	Aula A secondo piano	60
	IN01;IN03;IN04;IN05;IN10;IN11;IN14;IN 15;IN16;IN17;IN18;IN19	Trieste	Edificio C2 via valerio 8/4	Aula B secondo piano	108
	IN01;IN03;IN04;IN05;IN10;IN11;IN14;IN 15;IN16;IN17;IN18;IN19	Trieste	Edificio C5 via valerio 8/4	Aula A	108
	IN01;IN03;IN04;IN05;IN10;IN11;IN14;IN 15;IN16;IN17;IN18;IN19	Trieste	Edificio C5 via valerio 8/4	Aula B	30
	IN01;IN03;IN04;IN05;IN10;IN11;IN14;IN 15;IN16;IN17;IN18;IN19	Trieste	Edificio C5 via valerio 8/5	Aula 1	30
	IN01;IN03;IN04;IN05;IN10;IN11;IN14;IN 15;IN16;IN17;IN18;IN19	Trieste	Edificio C5 via valerio 8/5	Aula 2	108
	IN01;IN03;IN04;IN05;IN10;IN11;IN14;IN 15;IN16;IN17;IN18;IN19	Trieste	Edificio C5 via valerio 8/5	Aula 3	20
	IN01;IN03;IN04;IN05;IN10;IN11;IN14;IN 15;IN16;IN17;IN18;IN19	Trieste	Edificio C5 via valerio 8/5	Aula disegno	25
	IN01;IN03;IN04;IN05;IN10;IN11;IN14;IN 15;IN16;IN17;IN18;IN19	Trieste	Edificio C5 via valerio 8/5	Aula Rossa	20
	IN01;IN03;IN04;IN05;IN10;IN11;IN14;IN 15;IN16;IN17;IN18;IN19	Trieste	Edificio C5 via valerio 8/5	Aula tecnologie	55
	IN01;IN03;IN04;IN05;IN10;IN11;IN14;IN 15;IN16;IN17;IN18;IN19	Trieste	Edificio C5 via valerio 8/5	Aula Verde	40



UNIVERSITÀ DEGLI STUDI DI TRIESTE

Presidio della Qualità - Ufficio di Staff Valutazione e Controllo per la Qualità

	IN01;IN03;IN04;IN05;IN10;IN11;IN14;IN15;IN16;IN17;IN18;IN19	Trieste	Edificio C7 via valerio 10	Aula A Giorgeri	81
	IN01;IN03;IN04;IN05;IN10;IN11;IN14;IN15;IN16;IN17;IN18;IN19	Trieste	Edificio C7 via valerio 10	Aula B	81
	IN01;IN03;IN04;IN05;IN10;IN11;IN14;IN15;IN16;IN17;IN18;IN19	Trieste	Edificio C7 via valerio 10	Aula C	104
	IN01;IN03;IN04;IN05;IN10;IN11;IN14;IN15;IN16;IN17;IN18;IN19	Trieste	Edificio C8 via valerio 6/1	Aula A	40
	IN01;IN03;IN04;IN05;IN10;IN11;IN14;IN15;IN16;IN17;IN18;IN19	Trieste	Edificio C8 via valerio 6/1	Aula B	36
	IN01;IN03;IN04;IN05;IN10;IN11;IN14;IN15;IN16;IN17;IN18;IN19	Trieste	Edificio C9 via valerio 6/1	Aula A Puhali	90
	IN01;IN03;IN04;IN05;IN10;IN11;IN14;IN15;IN16;IN17;IN18;IN19	Trieste	Edificio C9 via valerio 6/1	Aula B	20
	IN01;IN03;IN04;IN05;IN10;IN11;IN14;IN15;IN16;IN17;IN18;IN19	Trieste	Edificio C9 via valerio 6/1	Aula C	55
	IN01;IN03;IN04;IN05;IN10;IN11;IN14;IN15;IN16;IN17;IN18;IN19	Trieste	Edificio H3 via valerio 12/2	Aula magna	505
DISPES	SP01;SP52	Gorizia	PUG via alviano 18	Aula 102	146
	SP01;SP52	Gorizia	PUG via alviano 18	Aula 103	50
	SP01;SP52	Gorizia	PUG via alviano 18	Aula 104	50
	SP01;SP52	Gorizia	PUG via alviano 18	Aula 105	100
	SP01;SP52	Gorizia	PUG via alviano 18	Aula 205	35
	SP01;SP52	Gorizia	PUG via alviano 18	Aula 206	60
	SP01;SP52	Gorizia	PUG via alviano 18	Aula 207	111
	SP01;SP52	Gorizia	PUG via alviano 18	Aula 209	90
	SP01;SP52	Gorizia	PUG via alviano 18	Aula 303	100
	SP01;SP52	Gorizia	PUG via alviano 18	Aula 7	15
	SP01;SP52	Gorizia	PUG via alviano 18	Aula 8	15
	SP01;SP52	Gorizia	PUG via alviano 18	Aula 9	15
	SP02;SP51	Trieste	Edificio A piazzale Europa 1	Aula D	50
	DSV	SP02;SP51;PS01;SM40;SM51;ME02;PS51;SM53;SM54;SM57	Trieste	Edificio A piazzale Europa 1	Aula V
	SP02;SP51	Trieste	Edificio A	Auletta Aldo	25



UNIVERSITÀ DEGLI STUDI DI TRIESTE

Presidio della Qualità - Ufficio di Staff Valutazione e Controllo per la Qualità

				piazzale Europa 1	Caioli	
		SP02;SP51	Trieste	Edificio A piazzale Europa 1	Sala Atti Francesco Cacciaguerra	60
		SP02;SP51	Trieste	Edificio A piazzale Europa 1	Stanza 121	20
		SP02;SP51	Trieste	Edificio A piazzale Europa 1	Stanza 425	25
		SP02;SP51	Trieste	Edificio H3 via valerio 12/2	Aula 0B	88
		SP02;SP51	Trieste	Edificio H3 via valerio 12/2	Aula 1A	248
		SP02;SP51	Trieste	Edificio H3 via valerio 12/2	Aula 2C	40
		SM30;SM34	Trieste	Edificio H2 bis via valerio 12/1	Aula 2A Morin	144
		SM30;SM34	Trieste	Edificio H2 bis via valerio 12/1	Aula 4A	18
		SM30;SM34	Trieste	Edificio H2 bis via valerio 12/1	Aula 4B	18
	DSV	SM30;SM34;PS01;SM40;SM51;ME02;PS51;SM53;SM54;SM57	Trieste	Edificio H2 bis via valerio 12/1	Aula 4C	47
		SM30;SM34	Trieste	Edificio H2 bis via valerio 12/1	Aula 4D	21
		SM30;SM34	Trieste	Edificio H2 bis via valerio 12/1	Aula 5A	39
		SM30;SM34	Trieste	Edificio H2 bis via valerio 12/1	Aula 5C	37
		SM60;SM62	Trieste	Pal. N San Giovanni via weiss 8	Laboratorio di microscopia	25
	DSV	SM60;SM62;PS01;SM40;SM51;ME02;PS51;SM53;SM54;SM57	Trieste	Pal. O San Giovanni via weiss 6	Aula A	76
	DSV	SM60;SM62;PS01;SM40;SM51;ME02;PS51;SM53;SM54;SM57	Trieste	Pal. O San Giovanni via weiss 6	Aula C	24
		SM60;SM62	Trieste	Pal. Q San Giovanni via weiss 2	Aula A	60
		SM60;SM62	Trieste	Pal. Q San Giovanni via weiss 2	Aula B	50
		SM60;SM62	Trieste	Pal. Q San Giovanni via weiss 2	Aula C	15
		SM60;SM62	Trieste	Pal. Q San Giovanni via weiss 2	Aula D	50
		SM60;SM62	Trieste	Pal. Q San Giovanni via weiss 2	Laboratorio di microscopia	19



UNIVERSITÀ DEGLI STUDI DI TRIESTE

Presidio della Qualità - Ufficio di Staff Valutazione e Controllo per la Qualità

DSCF		FA01;FA02	Trieste	Edificio A piazzale Europa 1	Aula F	108
		FA01;FA02	Trieste	Edificio A piazzale Europa 1	ex Antartide	30
		FA01;FA02	Trieste	Edificio C1 via valerio 6/3	Aula H	217
		FA01;FA02	Trieste	Edificio C1 via valerio 6/3	Aula I	80
		FA01;FA02	Trieste	Edificio C1 via valerio 6/3	ECA	60
	DSV	SM10;SM13;PS01;SM40;SM51;ME02;PS51;SM53;SM54;SM57	Trieste	Edificio C11 via giorgeri 1	Aula A1	50
		SM10;SM13	Trieste	Edificio C11 via giorgeri 1	Aula A2	50
	DSV	SM10;SM13;PS01;SM40;SM51;ME02;PS51;SM53;SM54;SM57	Trieste	Edificio C11 via giorgeri 1	Aula A3	50
		SM10;SM13	Trieste	Edificio C11 via giorgeri 1	Aula A6	17
		SM10;SM13	Trieste	Edificio C11 via giorgeri 1	Aula A7	17
		SM10;SM13	Trieste	Edificio C11 via giorgeri 1	Aula A8	25
		SM10;SM13	Trieste	Edificio C11 via giorgeri 1	Aula A9	17
	DMG; DSV	SM10;SM13;SM60;SM62;PS01;SM40;SM51;ME02;PS51;SM53;SM54;SM57	Trieste	Edificio C11 via giorgeri 1	Aula Magna	200
		SM10;SM13	Trieste	Edificio C11 via giorgeri 1	Laboratorio analitica	25
		SM10;SM13	Trieste	Edificio C11 via giorgeri 1	Laboratorio chimica fisica	25
		SM10;SM13	Trieste	Edificio C11 via giorgeri 1	Laboratorio chimica generale e inorganica	25
		SM10;SM13	Trieste	Edificio C11 via giorgeri 1	Laboratorio chimica organica	25
		SM10;SM13	Trieste	Edificio C11 via giorgeri 1	Sala Consiglio	50
		FA01;FA02	Trieste	Edificio C6 via valerio 8/3	Aula Grande	81
	FA01;FA02	Trieste	Edificio C6 via valerio 8/3	Aula piccola	54	
DSMCS		ME10;ME11;ME12;ME17;ME15;ME16;ME03;ME04	Trieste	Centro di formazione aziendale san Giovanni via de pastrovich 3	Sala A	60



UNIVERSITÀ DEGLI STUDI DI TRIESTE

Presidio della Qualità - Ufficio di Staff Valutazione e Controllo per la Qualità

	ME10;ME11;ME12;ME17;ME15;ME16; ME03;ME04	Trieste	Centro di formazione aziendale san Giovanni via de pastrovich 3	Sala B	60
	ME10;ME11;ME12;ME17;ME15;ME16; ME03;ME04	Trieste	Direzione dipartimento salute san Giovanni via weiss 5	Aula	70
	ME10;ME11;ME12;ME17;ME15;ME16; ME03;ME04	Trieste	Edificio H3 via valerio 12/2	Aula 3B	150
	ME10;ME11;ME12;ME17;ME15;ME16; ME03;ME04	Trieste	ITIS via pascoli 31	Aula 1	40
	ME10;ME11;ME12;ME17;ME15;ME16; ME03;ME04	Trieste	ITIS via pascoli 31	Aula 2	40
	ME10;ME11;ME12;ME17;ME15;ME16; ME03;ME04	Trieste	ITIS via pascoli 31	Aula 4	30
	ME10;ME11;ME12;ME17;ME15;ME16; ME03;ME04	Trieste	Ospedale di Cattinara - Zona didattica strada di fiume 447	Aula 1	40
	ME10;ME11;ME12;ME17;ME15;ME16; ME03;ME04	Trieste	Ospedale di Cattinara - Zona didattica strada di fiume 447	Aula 10	40
	ME10;ME11;ME12;ME17;ME15;ME16; ME03;ME04	Trieste	Ospedale di Cattinara - Zona didattica strada di fiume 447	Aula 2	40
	ME10;ME11;ME12;ME17;ME15;ME16; ME03;ME04	Trieste	Ospedale di Cattinara - Zona didattica strada di fiume 447	Aula 3	40
	ME10;ME11;ME12;ME17;ME15;ME16; ME03;ME04	Trieste	Ospedale di Cattinara - Zona didattica strada di fiume 447	Aula 4 - Manichini anatomici	25
	ME10;ME11;ME12;ME17;ME15;ME16; ME03;ME04	Trieste	Ospedale di Cattinara - Zona didattica strada di fiume 447	Aula 5	45
	ME10;ME11;ME12;ME17;ME15;ME16; ME03;ME04	Trieste	Ospedale di Cattinara - Zona didattica strada di fiume 447	Aula 6	45



UNIVERSITÀ DEGLI STUDI DI TRIESTE

Presidio della Qualità - Ufficio di Staff Valutazione e Controllo per la Qualità

	ME10;ME11;ME12;ME17;ME15;ME16; ME03;ME04	Trieste	Ospedale di Cattinara - Zona didattica strada di fiume 447	Aula 7	45
	ME10;ME11;ME12;ME17;ME15;ME16; ME03;ME04	Trieste	Ospedale di Cattinara - Zona didattica strada di fiume 447	Aula 8	45
	ME10;ME11;ME12;ME17;ME15;ME16; ME03;ME04	Trieste	Ospedale di Cattinara - Zona didattica strada di fiume 447	Aula 9	60
	ME10;ME11;ME12;ME17;ME15;ME16; ME03;ME04	Trieste	Ospedale di Cattinara - Zona didattica strada di fiume 447	Aula A	110
	ME10;ME11;ME12;ME17;ME15;ME16; ME03;ME04	Trieste	Ospedale di Cattinara - Zona didattica strada di fiume 447	Aula B	120
	ME10;ME11;ME12;ME17;ME15;ME16; ME03;ME04	Trieste	Ospedale di Cattinara - Zona didattica strada di fiume 447	Aula C	110
	ME10;ME11;ME12;ME17;ME15;ME16; ME03;ME04	Trieste	Ospedale di Cattinara - Zona didattica strada di fiume 447	Aula Magna	183
	ME10;ME11;ME12;ME17;ME15;ME16; ME03;ME04	Trieste	Ospedale infantile Burlo Garofalo via dell'Istria 65	Aula Magna	110
	ME10;ME11;ME12;ME17;ME15;ME16; ME03;ME04	Trieste	Ospedale maggiore - clinica stomatologica via gatterii	Aula 1	45
	ME10;ME11;ME12;ME17;ME15;ME16; ME03;ME04	Trieste	Ospedale maggiore - clinica stomatologica via gatterii	Aula 2	45
	ME10;ME11;ME12;ME17;ME15;ME16; ME03;ME04	Trieste	Ospedale maggiore - clinica stomatologica via gatterii	Aula 3	30
	ME10;ME11;ME12;ME17;ME15;ME16; ME03;ME04	Trieste	Ospedale maggiore - clinica stomatologica	Aula preclinica	30



UNIVERSITÀ DEGLI STUDI DI TRIESTE

Presidio della Qualità - Ufficio di Staff Valutazione e Controllo per la Qualità

				via gatteri		
	ME10;ME11;ME12;ME17;ME15;ME16; ME03;ME04	Trieste	Ospedale maggiore - clinica stomatologica via gatteri	Aula riunioni	20	
	ME10;ME11;ME12;ME17;ME15;ME16; ME03;ME04	Trieste	Pal. G san Giovanni via de pastrovich 8	Aula/bibliote ca	20	
	ME10;ME11;ME12;ME17;ME15;ME16; ME03;ME04	Trieste	Polo didattico di Valmaura 9	Aula 102	50	
	ME10;ME11;ME12;ME17;ME15;ME16; ME03;ME04	Trieste	Polo didattico di Valmaura 9	Aula 110	16	
	ME10;ME11;ME12;ME17;ME15;ME16; ME03;ME04	Trieste	Polo didattico di Valmaura 9	Aula 111	18	
	ME10;ME11;ME12;ME17;ME15;ME16; ME03;ME04	Trieste	Polo didattico di Valmaura 9	Aula 212 bis	18	
	ME10;ME11;ME12;ME17;ME15;ME16; ME03;ME04	Trieste	Polo didattico di Valmaura 9	Aula 222	50	
	ME10;ME11;ME12;ME17;ME15;ME16; ME03;ME04	Trieste	Polo didattico di via Manzoni 16	Aula 1	30	
	ME10;ME11;ME12;ME17;ME15;ME16; ME03;ME04	Trieste	Polo didattico di via Manzoni 16	Aula 2	20	
	ME10;ME11;ME12;ME17;ME15;ME16; ME03;ME04	Trieste	Polo didattico di via Manzoni 16	Aula Magna	220	
DISU	SF01	Portogruaro	via del Seminario 25	Aula Capriate	80	
	SF01	Portogruaro	via del Seminario 34/a	Aula 3	28	
	SF01	Portogruaro	via del Seminario 34/a	Aula 4	45	
	SF01	Portogruaro	via del Seminario 34/a	Aula Grande	120	
	SF01	Portogruaro	via del Seminario 34/a	Aula informatica	28	
	SF01	Portogruaro	via del Seminario 34/a	Biblioteca antica	30	
	LE01;LE04;LE06;LE58;LE64;LE60;SF03 ;SF05;	Trieste	androne Baciocchi	Aula B	80	
	LE01;LE04;LE06;LE58;LE64;LE60;SF03 ;SF05;	Trieste	androne Baciocchi	Aula C	16	
	LE01;LE04;LE06;LE58;LE64;LE60;SF03 ;SF05;	Trieste	androne Baciocchi	Aula C2	50	
	LE01;LE04;LE06;LE58;LE64;LE60;SF03 ;SF05;	Trieste	androne Baciocchi	Aula Magna	246	



UNIVERSITÀ DEGLI STUDI DI TRIESTE

Presidio della Qualità - Ufficio di Staff Valutazione e Controllo per la Qualità

	LE01;LE04;LE06;LE58;LE64;LE60;SF03 ;SF05;	Trieste	Androna Campo Marzio 10	Aula A Giuseppe Petronio	150
	LE01;LE04;LE06;LE58;LE64;LE60;SF03 ;SF05;	Trieste	Androna Campo Marzio 10	Aula B	120
	LE01;LE04;LE06;LE58;LE64;LE60;SF03 ;SF05;	Trieste	Androna Campo Marzio 10	Aula C	48
	LE01;LE04;LE06;LE58;LE64;LE60;SF03 ;SF05;	Trieste	Androna Campo Marzio 10	Aula D	40
	LE01;LE04;LE06;LE58;LE64;LE60;SF03 ;SF05;	Trieste	Androna Campo Marzio 10	Aula E	40
	LE01;LE04;LE06;LE58;LE64;LE60;SF03 ;SF05;	Trieste	Androna Campo Marzio 10	Aula F	67
	LE01;LE04;LE06;LE58;LE64;LE60;SF03 ;SF05;	Trieste	Androna Campo Marzio 10	Aula G	67
	LE01;LE04;LE06;LE58;LE64;LE60;SF03 ;SF05;	Trieste	Androna Campo Marzio 10	Aula MAN2	12
	LE01;LE04;LE06;LE58;LE64;LE60;SF03 ;SF05;	Trieste	Androna Campo Marzio 10	Sala Atti Arduino Agnelli	48
	LE01;LE04;LE06;LE58;LE64;LE60;SF03 ;SF05;	Trieste	Androna Campo Marzio 10	Stanza 42	20
	LE01;LE04;LE06;LE58;LE64;LE60;SF03 ;SF05;	Trieste	Androna Campo Marzio 10	Stanza 44	10
	LE01;LE04;LE06;LE58;LE64;LE60;SF03 ;SF05;	Trieste	Androna Campo Marzio 10	Stanza 49	20
	LE01;LE04;LE06;LE58;LE64;LE60;SF03 ;SF05;	Trieste	Androna Campo Marzio 10	Stanza 55	25
	LE01;LE04;LE06;LE58;LE64;LE60;SF03 ;SF05;	Trieste	Androna Campo Marzio 10	Stanza 8	25
	LE01;LE04;LE06;LE58;LE64;LE60;SF03 ;SF05;	Trieste	via Economo 3	Aula A	20
	LE01;LE04;LE06;LE58;LE64;LE60;SF03 ;SF05;	Trieste	via Economo 3	Aula B	45
	LE01;LE04;LE06;LE58;LE64;LE60;SF03 ;SF05;	Trieste	via Economo 3	Aula C	15
	LE01;LE04;LE06;LE58;LE64;LE60;SF03 ;SF05;	Trieste	via Economo 3	Aula D	20
	LE01;LE04;LE06;LE58;LE64;LE60;SF03 ;SF05;	Trieste	via Economo 3	Aula E	20



UNIVERSITÀ DEGLI STUDI DI TRIESTE

Presidio della Qualità - Ufficio di Staff Valutazione e Controllo per la Qualità

	LE01;LE04;LE06;LE58;LE64;LE60;SF03 ;SF05;	Trieste	via Economo 3	Aula F	20
	LE01;LE04;LE06;LE58;LE64;LE60;SF03 ;SF05;	Trieste	via Economo 3	Aula Magna	50
	LE01;LE04;LE06;LE58;LE64;LE60;SF03 ;SF05;	Trieste	via Economo 3	Aula P.T.	120
	LE01;LE04;LE06;LE58;LE64;LE60;SF03 ;SF05;	Trieste	via Lazzaretto Vecchio 6	Aula Gigante	35
	LE01;LE04;LE06;LE58;LE64;LE60;SF03 ;SF05;	Trieste	via Lazzaretto Vecchio 6	Aula Seminari "Corbato"	20
	LE01;LE04;LE06;LE58;LE64;LE60;SF03 ;SF05;	Trieste	via Principe di Montfort 3	Aula Cinema	35
	LE01;LE04;LE06;LE58;LE64;LE60;SF03 ;SF05;	Trieste	via Tigor 22	Aula Magna	174
	LE01;LE04;LE06;LE58;LE64;LE60;SF03 ;SF05;	Trieste	via Tigor 23	Aula 1	54
	LE01;LE04;LE06;LE58;LE64;LE60;SF03 ;SF05;	Trieste	via Tigor 24	Aula Ziller	25
	LE01;LE04;LE06;LE58;LE64;LE60;SF03 ;SF05;	Trieste	via Tigor 25	Aula 3	104
	LE01;LE04;LE06;LE58;LE64;LE60;SF03 ;SF05;	Trieste	via Tigor 26	Aula 4	24
	LE01;LE04;LE06;LE58;LE64;LE60;SF03 ;SF05;	Trieste	via Tigor 27	Aula 5	160
	LE01;LE04;LE06;LE58;LE64;LE60;SF03 ;SF05;	Trieste	via Tigor 28	Aula 6	30
	LE01;LE04;LE06;LE58;LE64;LE60;SF03 ;SF05;	Trieste	via Tigor 29	Aula 7	40
	LE01;LE04;LE06;LE58;LE64;LE60;SF03 ;SF05;	Trieste	via Tigor 30	Aula 8	15
	LE01;LE04;LE06;LE58;LE64;LE60;SF03 ;SF05;	Trieste	via Tigor 31	Sala Seminari	15
DSV	PS01;SM40;SM51;ME02;PS51;SM53;S M54;SM57	Trieste	Edificio A piazze Europa 1	Aula A	100
	PS01;SM40;SM51;ME02;PS51;SM53;S M54;SM57	Trieste	Edificio C1 via valerio 6/3	Aula L	80
	PS01;SM40;SM51;ME02;PS51;SM53;S M54;SM57	Trieste	Edificio C1 via valerio 6/3	Laboratorio biologico	25



UNIVERSITÀ DEGLI STUDI DI TRIESTE

Presidio della Qualità - Ufficio di Staff Valutazione e Controllo per la Qualità

	PS01;SM40;SM51;ME02;PS51;SM53;S M54;SM57	Trieste	Edificio C1 via valerio 6/3	Laboratorio F2 microscopia	30
	PS01;SM40;SM51;ME02;PS51;SM53;S M54;SM57	Trieste	Edificio H2 bis via valerio 12/1	Aula 5B	47
	PS01;SM40;SM51;ME02;PS51;SM53;S M54;SM57	Trieste	Edificio H3 via valerio 12/2	Aula 1C	50
	PS01;SM40;SM51;ME02;PS51;SM53;S M54;SM57	Trieste	Edificio H3 via valerio 12/2	Aula 2B	150
DSMCS	PS01;SM40;SM51;ME02;PS51;SM53;S M54;SM57;ME10;ME11;ME12;ME17;M E15;ME16;ME03;ME04	Trieste	Edificio H3 via valerio 12/2	Aula 3A	150
	PS01;SM40;SM51;ME02;PS51;SM53;S M54;SM57	Trieste	Edificio H3 via valerio 12/2	Aula 4E	21
	PS01;SM40;SM51;ME02;PS51;SM53;S M54;SM57	Trieste	Edificio M via giorgeri 10	Aula A	25
	PS01;SM40;SM51;ME02;PS51;SM53;S M54;SM57	Trieste	Edificio M via giorgeri 10	Aula C	25
	PS01;SM40;SM51;ME02;PS51;SM53;S M54;SM57	Trieste	Edificio M via giorgeri 10	Aula Magna	180
	PS01;SM40;SM51;ME02;PS51;SM53;S M54;SM57	Trieste	Pal. C San Giovanni via weiss 1	Aula C	45
	PS01;SM40;SM51;ME02;PS51;SM53;S M54;SM57	Trieste	Pal. O San Giovanni via weiss 6	Aula B	24
	PS01;SM40;SM51;ME02;PS51;SM53;S M54;SM57	Trieste	Pal. O San Giovanni via weiss 6	Aula D	50
DFis	SM20;SM23	Trieste	Edificio F via valerio 2	Aula A	134
	SM20;SM23	Trieste	Edificio F via valerio 2	Aula B	45
	SM20;SM23	Trieste	Edificio F via valerio 2	Aula C	20
	SM20;SM23	Trieste	Edificio F via valerio 2	Aula D	25
	SM20;SM23	Trieste	Edificio F via valerio 2	Aula E	12
	SM20;SM23	Trieste	Edificio F via valerio 2	Aula F	8
	SM20;SM23	Trieste	Edificio F via valerio 2	Laboratorio T19	24
	SM20;SM23	Trieste	Edificio F via valerio 3	INFIS	8
	SM20;SM23	Trieste	Edificio F via valerio 4	laboratorio T20	8
IUSLIT	GI01	Trieste	Edificio A piazzale Europa 1	Aula Bachelet	90



UNIVERSITÀ DEGLI STUDI DI TRIESTE

Presidio della Qualità - Ufficio di Staff Valutazione e Controllo per la Qualità

	GI01	Trieste	Edificio A piazzale Europa 1	Aula M	102
	GI01	Trieste	Edificio A piazzale Europa 1	Aula O Ambrosino	126
	GI01	Trieste	Edificio A piazzale Europa 1	Aula P	20
	GI01	Trieste	Edificio A piazzale Europa 1	Aula Q Sblattero	15
	GI01	Trieste	Edificio A piazzale Europa 1	Aula Venezian	232
	GI01	Trieste	Edificio A piazzale Europa 1	Aula Z	79
	SL01;SL11	Trieste	ex SSLMIT via filzi 14	A1	55
	SL01;SL11	Trieste	ex SSLMIT via filzi 14	A3	60
	SL01;SL11	Trieste	ex SSLMIT via filzi 14	AM	102
	SL01;SL11	Trieste	ex SSLMIT via filzi 14	B/C3	58
	SL01;SL11	Trieste	ex SSLMIT via filzi 14	B1	10
	SL01;SL11	Trieste	ex SSLMIT via filzi 14	C1	25
	SL01;SL11	Trieste	ex SSLMIT via filzi 14	D1	50
	SL01;SL11	Trieste	ex SSLMIT via filzi 14	D3	35
	SL01;SL11	Trieste	ex SSLMIT via filzi 14	E1	60
	SL01;SL11	Trieste	ex SSLMIT via filzi 14	F1	112
	SL01;SL11	Trieste	ex SSLMIT via filzi 14	G1	60
	SL01;SL11	Trieste	ex SSLMIT via filzi 14	H4	101
	SL01;SL11	Trieste	ex SSLMIT via filzi 14	I4	44
	SL01;SL11	Trieste	ex SSLMIT via filzi 14	J4	18
	SL01;SL11	Trieste	ex SSLMIT via filzi 14	K4	18
	SL01;SL11	Trieste	ex SSLMIT via filzi 14	L4	39
	SL01;SL11	Trieste	ex SSLMIT via filzi 14	M5	69
	SL01;SL11	Trieste	ex SSLMIT via filzi 14	N5	16
	SL01;SL11	Trieste	ex SSLMIT via filzi 14	O5	48
	SL01;SL11	Trieste	ex SSLMIT via	P5	24



UNIVERSITÀ DEGLI STUDI DI TRIESTE

Presidio della Qualità - Ufficio di Staff Valutazione e Controllo per la Qualità

				filzi 14		
		SL01;SL11	Trieste	ex SSLMIT via filzi 14	Q5	48
		SL01;SL11	Trieste	ex SSLMIT via filzi 14	R3	8
		SL01;SL11	Trieste	ex SSLMIT via filzi 14	S3	62
		SL01;SL11	Trieste	ex SSLMIT via filzi 14	U3	20



6 - Dotazione infrastrutturale e tecnologica dell'Ateneo: Laboratori informatici

Dipartimento	Altri dipartimenti	Città	Sede	Denominazione	Posti
DISU		Portogruaro	via del Seminario 34/a	Aula informatica	28
DISU		Portogruaro	via del Seminario 34/a	Laboratorio informatico	10
DISU		Trieste	Androna Campo Marzio 10	Laboratorio informatico	7
DISU		Trieste	via Principe di Montfort 3	Laboratorio informatico	16
DIA		Pordenone	via Prasecco 3/4	L11	30
DIA		Trieste	Edificio C1 via valerio 6/3	Laboratorio informatico	15
DIA		Trieste	Edificio C1 via valerio 6/3	Laboratorio informatico Nettuno	40
DFis		Trieste	Edificio F via valerio 2	Laboratorio informatico Poropat	37
DFis		Trieste	Edificio F via valerio 2	Stanza T21	8
DMG		Trieste	Edificio H2 bis via valerio 12/1	Aula Sun	7
DMG		Trieste	Pal. N San Giovanni via weiss 8	Aula informatica GIS	16
DIA		Gorizia	PUG via alviano 18	Laboratorio CAD	70
DIA		Gorizia	PUG via alviano 18	3D LAB	2
DIA		Gorizia	PUG via alviano 18	PRINT LAB	2
DIA	DISPES	Gorizia	PUG via alviano 18	Aula informatica	15
DISPES		Trieste	Edificio A piazzale Europa 1	Stanza 116	8
DISPES		Trieste	Edificio A piazzale Europa 1	Stanza 420	17
Ateneo		Trieste	Edificio H3 via valerio 12/2	Aula informatica H3	122
IUSLIT		Trieste	ex SSLMIT via filzi 14	Laboratorio informatico1	27
IUSLIT		Trieste	ex SSLMIT via filzi 14	Laboratorio informatico2	2
IUSLIT		Trieste	Edificio A piazzale Europa 1	Aula informatica	12
DSCF		Trieste	Edificio C11 via giorgeri 1	Aula informatica	25
DEAMS		Trieste	Edificio D via valerio 4/1	Laboratorio informatico	35
DEAMS		Trieste	Edificio D via valerio 4/1	Laboratorio AID	12
DSV	DMG	Trieste	Edificio H2 bis via valerio 12/1	Aula 3A	50
DSMCS		Trieste	Ospedale maggiore - clinica stomatologica via gatteri	Aula informatica	17
DSMCS		Trieste	Polo didattico di Valmaura 9	Laboratorio informatico	20
DSMCS		Trieste	Ospedale San Polo Monfalcone via galvani 1	Laboratorio informatico	12
DSMCS		Trieste	Direzione sanitaria via farneto 3	Aula informatica	15
DSMCS		Trieste	Ospedale di Cattinara - Zona didattica strada di fiume 447	Aula informatica tesisti	12
DSMCS		Trieste	ITIS via pascoli 31	Aula 3A	28



UNIVERSITÀ DEGLI STUDI DI TRIESTE

Presidio della Qualità - Ufficio di Staff Valutazione e Controllo per la Qualità

DSMCS		Trieste	Ospedale maggiore - clinica stomatologica via gatteri	Aula preclinica	17
DSMCS		Trieste	Ospedale maggiore - clinica stomatologica via gatteri	Laboratorio di ricerca	4
DSMCS		Trieste	Ospedale di Cattinara - Zona didattica strada di fiume 447	Aula informatica	20
Ateneo		Trieste	Centro di Calcolo	Aula 1 ISI	21
Ateneo		Trieste	Centro di Calcolo	Aula 2 ISI	21
Ateneo		Trieste	Centro di Calcolo	Aula PF ISI	21
Ateneo		Trieste	Centro di Calcolo	Aula 4 ISI	2



UNIVERSITÀ
DEGLI STUDI DI TRIESTE

Presidio della Qualità - Ufficio di Staff Valutazione e Controllo per la Qualità

7 - Dotazione infrastrutturale e tecnologica dell'Ateneo: Biblioteche (sale lettura)

Biblioteca	sede	posti lettura	ore apertura settimanale
Economia	TS	50	36
Europa. Generale	TS	441	50
Scuola di lingue	TS	156	54
Filosofia, lingue e letterature	TS	140	48
Formazione	TS	48	48
Scienze dell'antichità	TS	66	40
Storia e arte	TS	86	40
Biblioteca di San Giovanni - Geoscienze e Psicologia	TS	46	40
Centrale Medicina	TS	216	66
Tecnico Scientifica	TS	418	44
Sede di Gorizia	GO	114	42
Pordenone	PN	14	38
Portogruaro	PRG	30	35



UNIVERSITÀ
DEGLI STUDI DI TRIESTE

Presidio della Qualità - Ufficio di Staff Valutazione e Controllo per la Qualità

8 - Verifica dei requisiti per l'accreditamento iniziale dei Corsi di Studio



VerificaRequisitiAccre
diamentoIniziale_CdS

[VerificaRequisitiAccrediatmentoIniziale_CdS_15_16.xls](#)

Informazioni sul corso di studio							SUA-CDS QUALITÀ (Dipartimento/UVCG)			
Macroarea	Dipartimento principale / di gestione	Tipo corso	Classe 270/04	codice ESSE3	Titolo del corso	Coordinatore	Sede del corso 2015/16	controllo compilazione quadro A4.B-RISULTATI DI APPRENDIMENTO ATTESI	controllo compilazione quadri B	controllo compilazione quadro D2 - Organizzazione e responsabilità AQ a livello corsi di studio
LS	Clinico di Scienze mediche, chirurgiche e della salute	LT	L/SNT/1	ME10	INFERMIERISTICA (abilitante alla professione sanitaria di Infermiere)	ZANETTI MICHELA	TS	OK	OK	LINK A SITO DIPARTIMENTO
LS	Clinico di Scienze mediche, chirurgiche e della salute	LT	L/SNT/1	ME11	OSTETRICA (abilitante alla professione sanitaria di Ostetrica/o)	RICCI GIUSEPPE	TS	OK	OK	LINK A SITO DIPARTIMENTO E PDF DESCRITTIVO ORGANIZZAZIONE CORSO DI STUDIO
LS	Clinico di Scienze mediche, chirurgiche e della salute	LT	L/SNT/2	ME12	FISIOTERAPIA (abilitante alla professione sanitaria di Tecnico sanitario)	VALENTINI ROBERTO	TS	OK	OK	LINK A SITO DIPARTIMENTO
LS	Clinico di Scienze mediche, chirurgiche e della salute	LT	L/SNT/2	ME17	TECNICA DELLA RIABILITAZIONE PSICHIATRICA (abilitante alla professione sanitaria di Tecnico della riabilitazione)	PASCOLO FABRICI ELISABETTA	TS	OK	OK	D2 NON MODIFICATO (scadenza 28/02/2015)
LS	Clinico di Scienze mediche, chirurgiche e della salute	LT	L/SNT/3	ME15	IGIENE DENTALE (abilitante alla professione sanitaria di Tecnico dentario)	ANGERAME DANIELE	TS	OK	OK	LINK A SITO DIPARTIMENTO
LS	Clinico di Scienze mediche, chirurgiche e della salute	LT	L/SNT/4	ME16	TECNICHE DELLA PREVENZIONE NELL'AMBIENTE E NEI LUOGHI DI LAVORO (abilitante alla professione sanitaria di Tecnico della prevenzione nell'ambiente e nei luoghi di lavoro)	LARESE FILON FRANCESCA	TS	OK	B1.a USATO FORMATO NON COMUNE;	LINK SITO DIPARTIMENTO; NEL TESTO DESCRIZIONE UD
LS	Clinico di Scienze mediche, chirurgiche e della salute	LT	L/SNT/3	ME13	LABORATORIO BIOMEDICO (abilitante alla professione sanitaria di Tecnico di laboratorio)	ZANCONATI FABRIZIO	UD	-	-	-
LS	Clinico di Scienze mediche, chirurgiche e della salute	LT	L/SNT/3	ME14	TECNICHE DI RADIOLOGIA MEDICA, PER IMMAGINI E RADIOTERAPIA (abilitante alla professione sanitaria di Tecnico di radiologia)	QUAIA EMILIO	UD	-	-	-
LS	Clinico di Scienze mediche, chirurgiche e della salute	CU6	LM-41	ME03	MEDICINA E CHIRURGIA	CARRETTA RENZO	TS	OK	B1.a USATO FORMATO NON COMUNE	LINK A SITO DIPARTIMENTO
LS	Clinico di Scienze mediche, chirurgiche e della salute	CU6	LM-46	ME04	ODONTOIATRIA E PROTESI DENTARIA	CADENARO MILENA	TS	OK	B1.a USATO FORMATO NON COMUNE	LINK A SITO DIPARTIMENTO
PE	Fisica	LT	L-30	SM20	FISICA	MODESTI SILVIO	TS	OK	OK	LINK A SITO DIPARTIMENTO
PE	Fisica	LM	LM-17	SM23	FISICA	MODESTI SILVIO	TS	OK	OK	LINK A SITO DIPARTIMENTO
PE	Ingegneria e Architettura	LT	L-8	IN05	INGEGNERIA ELETTRONICA E INFORMATICA	CARRATO SERGIO	TS	OK	OK	LINK A SITO CORSO DI STUDIO
PE	Ingegneria e Architettura	LT	L-7	IN01	INGEGNERIA CIVILE ED AMBIENTALE	AMADIO CLAUDIO	TS	OK	OK	LINK A SITO DIPARTIMENTO
PE	Ingegneria e Architettura	LT	L-9	IN03	INGEGNERIA INDUSTRIALE	GALLINA PAOLO	TS	OK	OK	LINK A SITO DIPARTIMENTO
PE	Ingegneria e Architettura	LT	L-9	IN04	INGEGNERIA NAVALE	BIOT MARCO	TS	OK	OK	LINK A SITO DIPARTIMENTO
PE	Ingegneria e Architettura	LM	LM-27/ LM-29	IN18	INGEGNERIA ELETTRONICA E DELLE TELECOMUNICAZIONI	VE스코 ROBERTO	TS	OK	OK	LINK A SITO DIPARTIMENTO
PE	Ingegneria e Architettura	CU5	LM-4cu	AR03	ARCHITETTURA	SDEGNO ALBERTO	GO	OK	OK	LINK A SITO DIPARTIMENTO
PE	Ingegneria e Architettura	LM	LM-21	IN10	INGEGNERIA CLINICA	ACCARDO AGOSTINO	TS	OK	OK	LINK A SITO DIPARTIMENTO
PE	Ingegneria e Architettura	LM	LM-23	IN11	INGEGNERIA CIVILE	AMADIO CLAUDIO	TS	OK	OK	LINK A SITO DIPARTIMENTO
PE	Ingegneria e Architettura	LM	LM-31	IN13	PRODUCTION ENGINEERING AND MANAGEMENT	NICOLICH MARINO	PN	OK	OK	LINK A SITO DIPARTIMENTO
PE	Ingegneria e Architettura	LM	LM-32	IN14	INGEGNERIA INFORMATICA	MEDVET Eric	TS	OK	OK	LINK A SITO DIPARTIMENTO

Informazioni sul corso di studio						Dipartimenti			SUA-CDS AMMINISTRAZIONE (Dipartimenti/UVCO/OffertaFormativa)				
Macroarea	Dipartimento principale / di gestione	Tipo corso	Classe 270/04	codice ESSE3	Titolo del corso	Coordinatore	Sede del corso 2015/16	Invio informazioni Offerta Formativa per Sezione Amministrazione	Implementazione U-GOV	caricamento tracciati insegnamenti da U-GOV caricamento tracciato CV docenti caricamento tracciato URL insegnamenti: da rifare a settembre	Didattica programmata	Docenti di riferimento	Compilazione Sezione Amministrazione
LS	Clinico di Scienze mediche, chirurgiche e della salute	LT	L/SNT/1	ME10	INFERMIERISTICA (abilitante alla professione sanitaria di Infermiere)	ZANETTI MICHELA	TS	OK	OK	OK	OK	OK	OK
LS	Clinico di Scienze mediche, chirurgiche e della salute	LT	L/SNT/1	ME11	OSTETRICIA (abilitante alla professione sanitaria di Ostetrica/o)	RICCI GIUSEPPE	TS	OK	OK	OK	OK	OK	OK
LS	Clinico di Scienze mediche, chirurgiche e della salute	LT	L/SNT/2	ME12	FISIOTERAPIA (abilitante alla professione sanitaria di Fisioterapista)	VALENTINI ROBERTO	TS	OK	OK	OK	OK	OK	OK
LS	Clinico di Scienze mediche, chirurgiche e della salute	LT	L/SNT/2	ME17	TECNICA DELLA RIABILITAZIONE PSICHIATRICA (abilitante alla professione sanitaria di Tecnico della riabilitazione)	PASCOLO FABRICI ELISABETTA	TS	OK	OK	OK	OK	OK	OK
LS	Clinico di Scienze mediche, chirurgiche e della salute	LT	L/SNT/3	ME15	IGIENE DENTALE (abilitante alla professione sanitaria di Igienista dentale)	ANGERAME DANIELE	TS	OK	OK	OK	OK	OK	OK
LS	Clinico di Scienze mediche, chirurgiche e della salute	LT	L/SNT/4	ME16	TECNICHE DELLA PREVENZIONE NELL'AMBIENTE E NEI LUOGHI DI LAVORO (abilitante alla professione sanitaria di Tecnico della prevenzione nell'ambiente e nei luoghi di lavoro)	LARESE FILON FRANCESCA	TS	OK	OK	OK	OK	OK	OK
LS	Clinico di Scienze mediche, chirurgiche e della salute	LT	L/SNT/3	ME13	LABORATORIO BIOMEDICO (abilitante alla professione sanitaria di Tecnico di laboratorio)	ZANCONATI FABRIZIO	UD	-	-	-	-	-	-
LS	Clinico di Scienze mediche, chirurgiche e della salute	LT	L/SNT/3	ME14	TECNICHE DI RADIOLOGIA MEDICA, PER IMMAGINI E RADIOTERAPIA (abilitante alla professione sanitaria di Tecnico di radiologia)	QUAIA EMILIO	UD	-	-	-	-	-	-
LS	Clinico di Scienze mediche, chirurgiche e della salute	CU6	LM-41	ME03	MEDICINA E CHIRURGIA	CARRETTA RENZO	TS	OK	OK	OK	OK	OK	OK
LS	Clinico di Scienze mediche, chirurgiche e della salute	CU6	LM-46	ME04	ODONTOIATRIA E PROTESI DENTARIA	CADENARO MILENA	TS	OK	OK	OK	OK	OK	OK
PE	Fisica	LT	L-30	SM20	FISICA	MODESTI SILVIO	TS	OK	OK	OK	OK	OK	OK
PE	Fisica	LM	LM-17	SM23	FISICA	MODESTI SILVIO	TS	OK	OK	OK	OK	OK	OK
PE	Ingegneria e Architettura	LT	L-8	IN05	INGEGNERIA ELETTRONICA E INFORMATICA	CARRATO SERGIO	TS	OK	OK	OK	OK	OK	OK
PE	Ingegneria e Architettura	LT	L-7	IN01	INGEGNERIA CIVILE ED AMBIENTALE	AMADIO CLAUDIO	TS	OK	OK	OK	OK	OK	OK
PE	Ingegneria e Architettura	LT	L-9	IN03	INGEGNERIA INDUSTRIALE	GALLINA PAOLO	TS	OK	OK	OK	OK	OK	OK
PE	Ingegneria e Architettura	LT	L-9	IN04	INGEGNERIA NAVALE	BIOT MARCO	TS	OK	OK	OK	OK	OK	OK
PE	Ingegneria e Architettura	LM	LM-27/ LM-29	IN18	INGEGNERIA ELETTRONICA E DELLE TELECOMUNICAZIONI	VESCOVO ROBERTO	TS	OK	OK	OK	OK	OK	OK
PE	Ingegneria e Architettura	CU5	LM-4cu	AR03	ARCHITETTURA	SDEGNO ALBERTO	GO	OK	OK	OK	OK	OK	OK
PE	Ingegneria e Architettura	LM	LM-21	IN10	INGEGNERIA CLINICA	ACCARDO AGOSTINO	TS	OK	OK	OK	OK	OK	OK
PE	Ingegneria e Architettura	LM	LM-23	IN11	INGEGNERIA CIVILE	AMADIO CLAUDIO	TS	OK	OK	OK	OK	OK	OK
PE	Ingegneria e Architettura	LM	LM-31	IN13	PRODUCTION ENGINEERING AND MANAGEMENT	NICOLICH MARINO	PN	OK	OK	OK	OK	OK	OK
PE	Ingegneria e Architettura	LM	LM-32	IN14	INGEGNERIA INFORMATICA	MEDVET Eric	TS	OK	OK	OK	OK	OK	OK

Informazioni sul corso di studio								SUA-CDS QUALITA (Dipartimenti/UVCQ)		
Macroarea	Dipartimento principale / di gestione	Tipo corso	Classe 270/04	codice ESSE3	Titolo del corso	Coordinatore	Sede del corso 2015/16	controllo compilazione quadro A4.B-RISULTATI DI APPRENDIMENTO ATTESI	controllo compilazione quadri B	controllo compilazione quadro D2 - Organizzazione e responsabilità AQ a livello corsi di studio
PE	Ingegneria e Architettura	LM	LM-33	IN15	INGEGNERIA MECCANICA	NOBILE ENRICO	TS	OK	OK	LINK A SITO DIPARTIMENTO
PE	Ingegneria e Architettura	LM	LM-34	IN16	INGEGNERIA NAVALE	BIOT MARCO	TS	OK	OK	LINK A SITO DIPARTIMENTO
PE	Ingegneria e Architettura	LM	LM-22/LM-53	IN17	INGEGNERIA DI PROCESSO E DEI MATERIALI	GRASSI Mario	TS	OK	OK	LINK A SITO DIPARTIMENTO E PDF DESCRITTIVO ORGANIZZAZIONE CORSO DI STUDIO
PE	Ingegneria e Architettura	LM	LM-28	IN19	INGEGNERIA DELL'ENERGIA ELETTRICA E DEI SISTEMI	MENIS ROBERTO	TS	OK	OK	RIMANDI SONO STATI INSERITI NELLA DESCRIZIONE LINK A SITO DIPARTIMENTO
PE	Matematica e Geoscienze	LT	L-35	SM30	MATEMATICA	CARISTI GABRIELLA	TS	OK	OK	LINK A SITO DIPARTIMENTO
PE	Matematica e Geoscienze	LT	L-34	SM60	GEOLOGIA	MELIS ROMANA	TS	OK	OK	LINK A SITO DIPARTIMENTO
PE	Matematica e Geoscienze	LM	LM-40	SM34	MATEMATICA	CARISTI GABRIELLA	TS	OK	OK	LINK A SITO DIPARTIMENTO
PE	Matematica e Geoscienze	LM	LM-74	SM62	GEOSCENZE	MELIS ROMANA	TS	OK	OK	LINK A SITO DIPARTIMENTO
PE	Scienze Chimiche e Farmaceutiche	LT	L-27	SM10	CHIMICA	ADAMI GIANPIERO	TS	OK	OK	LINK A SITO DIPARTIMENTO
PE	Scienze Chimiche e Farmaceutiche	LM	LM-54	SM13	CHIMICA	ADAMI GIANPIERO	TS	OK	OK	LINK A SITO DIPARTIMENTO
LS	Scienze Chimiche e Farmaceutiche	CU5	LM-13	FA01	FARMACIA	TUBARO AURELIA	TS	OK	OK	LINK A SITO DIPARTIMENTO
LS	Scienze Chimiche e Farmaceutiche	CU5	LM-13	FA02	CHIMICA E TECNOLOGIA FARMACEUTICHE	TUBARO AURELIA	TS	OK	OK	LINK A SITO DIPARTIMENTO
LS	Scienze della Vita	LT	L-24	PS01	SCIENZE E TECNICHE PSICOLOGICHE	CAVALLERO CORRADO	TS	OK	OK	LINK A SITO CORSO DI STUDIO
PE	Scienze della Vita	LT	L-32	SM40	SCIENZE E TECNOLOGIE PER L'AMBIENTE E LA NATURA	AVIAN MASSIMO	TS	OK	OK	LINK A SITO CORSO DI STUDIO
LS	Scienze della Vita	LT	L-13/L-2	SM51	SCIENZE E TECNOLOGIE BIOLOGICHE	PALLAVICINI Alberto	TS	OK	OK	LINK A SITO CORSO DI STUDIO
LS	Scienze della Vita	LM	LM-9	ME02	BIOTECNOLOGIE MEDICHE	GRASSI GABRIELE	TS	OK	OK	LINK A SITO CORSO DI STUDIO
LS	Scienze della Vita	LM	LM-51	PS51	PSICOLOGIA	CAVALLERO CORRADO	TS	OK	OK	LINK A SITO CORSO DI STUDIO
LS	Scienze della Vita	LM	LM-6	SM53	GENOMICA FUNZIONALE	GRASSI GABRIELE	TS	OK	OK	LINK A SITO CORSO DI STUDIO
LS	Scienze della Vita	LM	LM-6	SM54	NEUROSCIENZE	LEANZA Giampiero	TS	OK	OK	LINK A SITO CORSO DI STUDIO
PE	Scienze della Vita	LM	LM-6	SM57	ECOLOGIA DEI CAMBIAMENTI GLOBALI	NARDINI Andrea	TS	OK	OK	LINK A SITO CORSO DI STUDIO
SSH	Scienze Economiche, Aziendali, Matematiche e Statistiche	LT	L-18	EC01	ECONOMIA E GESTIONE AZIENDALE	GRISI GUIDO	TS	OK	OK	LINK A SITO DIPARTIMENTO
SSH	Scienze Economiche, Aziendali, Matematiche e Statistiche	LT	L-33	EC11	ECONOMIA, COMMERCIO INTERNAZIONALE E MERCATI FINANZIARI	ROTARIS LUCIA	TS	OK	OK	LINK A SITO DIPARTIMENTO
PE	Scienze Economiche, Aziendali, Matematiche e Statistiche	LT	L-41	EC21	INFORMATICA PER L'AZIENDA, LA FINANZA E L'ASSICURAZIONE	ZACCARIN SUSANNA	TS	OK	OK	LINK A SITO DIPARTIMENTO
SSH	Scienze Economiche, Aziendali, Matematiche e Statistiche	LM	LM-56	EC51	SCIENZE ECONOMICHE	CHIES LAURA	TS	OK	OK	LINK A SITO DIPARTIMENTO
SSH	Scienze Economiche, Aziendali, Matematiche e Statistiche	LM	LM-77	EC61	SCIENZE AZIENDALI	BERTONI MICHELE	TS	OK	OK	LINK A SITO DIPARTIMENTO
PE	Scienze Economiche, Aziendali, Matematiche e Statistiche	LM	LM-83	EC71	SCIENZE STATISTICHE ED ATTUARIALI	GIGANTE PATRIZIA	TS	OK	OK	LINK A SITO DIPARTIMENTO
SSH	Scienze Giuridiche, del Linguaggio, dell'Interpretazione e della Traduzione	LT	L-12	SL01	COMUNICAZIONE INTERLINGUISTICA APPLICATA	VIEZZI MAURIZIO	TS	OK	OK	D2 NON MODIFICATO MA INSERITO PDF CON DESCRIZIONE AQ DIPARTIMENTO
SSH	Scienze Giuridiche, del Linguaggio, dell'Interpretazione e della Traduzione	LM	LM-94	SL11	TRADUZIONE SPECIALISTICA E INTERPRETAZIONE DI CONFERENZA	VIEZZI MAURIZIO	TS	OK	OK	D2 NON MODIFICATO MA INSERITO PDF CON DESCRIZIONE AQ DIPARTIMENTO
SSH	Scienze Giuridiche, del Linguaggio, dell'Interpretazione e della Traduzione	CU5	LMG/01	GI01	GIURISPRUDENZA	MENGHINI LUIGI	TS	OK	OK	D2 NON MODIFICATO MA INSERITO PDF CON DESCRIZIONE AQ DIPARTIMENTO

Informazioni sul corso di studio								Dipartimenti		SUA-CDS AMMINISTRAZIONE (Dipartimenti/UVCO/OffertaFormativa)			
Macroarea	Dipartimento principale / di gestione	Tipo corso	Classe 270/04	codice ESSE3	Titolo del corso	Coordinatore	Sede del corso 2015/16	Invio informazioni Offerta Formativa per Sezione Amministrazione	Implementazione U-GOV	caricamento tracciati insegnamenti da U-GOV caricamento tracciato CV docenti caricamento tracciato URL insegnamenti: da rifare a settembre	Didattica programmata	Docenti di riferimento	Compilazione Sezione Amministrazione
PE	Ingegneria e Architettura	LM	LM-33	IN15	INGEGNERIA MECCANICA	NOBILE ENRICO	TS	OK	OK	OK	OK	OK	OK
PE	Ingegneria e Architettura	LM	LM-34	IN16	INGEGNERIA NAVALE	BIOT MARCO	TS	OK	OK	OK	OK	OK	OK
PE	Ingegneria e Architettura	LM	LM-22/LM-53	IN17	INGEGNERIA DI PROCESSO E DEI MATERIALI	GRASSI Mario	TS	OK	OK	OK	OK	OK	OK
PE	Ingegneria e Architettura	LM	LM-28	IN19	INGEGNERIA DELL'ENERGIA ELETTRICA E DEI SISTEMI	MENIS ROBERTO	TS	OK	OK	OK	OK	OK	OK
PE	Matematica e Geoscienze	LT	L-35	SM30	MATEMATICA	CARISTI GABRIELLA	TS	OK	OK	OK	OK	OK	OK
PE	Matematica e Geoscienze	LT	L-34	SM60	GEOLOGIA	MELIS ROMANA	TS	OK	OK	OK	OK	OK	OK
PE	Matematica e Geoscienze	LM	LM-40	SM34	MATEMATICA	CARISTI GABRIELLA	TS	OK	OK	OK	OK	OK	OK
PE	Matematica e Geoscienze	LM	LM-74	SM62	GEOSCIENZE	MELIS ROMANA	TS	OK	OK	OK	OK	OK	OK
PE	Scienze Chimiche e Farmaceutiche	LT	L-27	SM10	CHIMICA	ADAMI GIANPIERO	TS	OK	OK	OK	OK	OK	OK
PE	Scienze Chimiche e Farmaceutiche	LM	LM-54	SM13	CHIMICA	ADAMI GIANPIERO	TS	OK	OK	OK	OK	OK	OK
LS	Scienze Chimiche e Farmaceutiche	CU5	LM-13	FA01	FARMACIA	TUBARO AURELIA	TS	OK	OK	OK	OK	OK	OK
LS	Scienze Chimiche e Farmaceutiche	CU5	LM-13	FA02	CHIMICA E TECNOLOGIA FARMACEUTICHE	TUBARO AURELIA	TS	OK	OK	OK	OK	OK	OK
LS	Scienze della Vita	LT	L-24	PS01	SCIENZE E TECNICHE PSICOLOGICHE	CAVALLERO CORRADO	TS	OK	OK	OK	OK	OK	OK
PE	Scienze della Vita	LT	L-32	SM40	SCIENZE E TECNOLOGIE PER L'AMBIENTE E LA NATURA	AVIAN MASSIMO	TS	OK	OK	OK	OK	OK	OK
LS	Scienze della Vita	LT	L-13/L-2	SM51	SCIENZE E TECNOLOGIE BIOLOGICHE	PALLAVICINI Alberto	TS	OK	OK	OK	OK	OK	OK
LS	Scienze della Vita	LM	LM-9	ME02	BIOTECNOLOGIE MEDICHE	GRASSI GABRIELE	TS	OK	OK	OK	OK	OK	OK
LS	Scienze della Vita	LM	LM-51	PS51	PSICOLOGIA	CAVALLERO CORRADO	TS	OK	OK	OK	OK	OK	OK
LS	Scienze della Vita	LM	LM-6	SM53	GENOMICA FUNZIONALE	GRASSI GABRIELE	TS	OK	OK	OK	OK	OK	OK
LS	Scienze della Vita	LM	LM-6	SM54	NEUROSCIENZE	LEANZA Giampiero	TS	OK	OK	OK	OK	OK	OK
PE	Scienze della Vita	LM	LM-6	SM57	ECOLOGIA DEI CAMBIAMENTI GLOBALI	NARDINI Andrea	TS	OK	OK	OK	OK	OK	OK
SSH	Scienze Economiche, Aziendali, Matematiche e Statistiche	LT	L-18	EC01	ECONOMIA E GESTIONE AZIENDALE	GRISI GUIDO	TS	OK	OK	OK	OK	OK	OK
SSH	Scienze Economiche, Aziendali, Matematiche e Statistiche	LT	L-33	EC11	ECONOMIA, COMMERCIO INTERNAZIONALE E MERCATI FINANZIARI	ROTARIS LUCIA	TS	OK	OK	OK	OK	OK	OK
PE	Scienze Economiche, Aziendali, Matematiche e Statistiche	LT	L-41	EC21	SCIENZE E INFORMATICA PER L'AZIENDA, LA FINANZA E L'ASSICURAZIONE	ZACCARIN SUSANNA	TS	OK	OK	OK	OK	OK	OK
SSH	Scienze Economiche, Aziendali, Matematiche e Statistiche	LM	LM-56	EC51	SCIENZE ECONOMICHE	CHIES LAURA	TS	OK	OK	OK	OK	OK	OK
SSH	Scienze Economiche, Aziendali, Matematiche e Statistiche	LM	LM-77	EC61	SCIENZE AZIENDALI	BERTONI MICHELE	TS	OK	OK	OK	OK	OK	OK
PE	Scienze Economiche, Aziendali, Matematiche e Statistiche	LM	LM-83	EC71	SCIENZE STATISTICHE ED ATTUARIALI	GIGANTE PATRIZIA	TS	OK	OK	OK	OK	OK	OK
SSH	Scienze Giuridiche, del Linguaggio, dell'Interpretazione e della Traduzione	LT	L-12	SL01	COMUNICAZIONE INTERLINGUISTICA APPLICATA	VIEZZI MAURIZIO	TS	OK	OK	OK	OK	OK	OK
SSH	Scienze Giuridiche, del Linguaggio, dell'Interpretazione e della Traduzione	LM	LM-94	SL11	TRADUZIONE SPECIALISTICA E INTERPRETAZIONE DI CONFERENZA	VIEZZI MAURIZIO	TS	OK	OK	OK	OK	OK	OK
SSH	Scienze Giuridiche, del Linguaggio, dell'Interpretazione e della Traduzione	CU5	LMG/01	GI01	GIURISPRUDENZA	MENGHINI LUIGI	TS	OK	OK	OK	OK	OK	OK

Informazioni sul corso di studio								SUA-CDS QUALITÀ (Dipartimenti/UVCO)		
Macroarea	Dipartimento principale / di gestione	Tipo corso	Classe 270/04	codice ESSE3	Titolo del corso	Coordinatore	Sede del corso 2015/16	controllo compilazione quadro A4.B-RISULTATI DI APPRENDIMENTO ATTESI	controllo compilazione quadri B	controllo compilazione quadro D2 - Organizzazione e responsabilità AQ a livello corsi di studio
SSH	Scienze Politiche e Sociali	LT	L-36	SP01	SCIENZE INTERNAZIONALI E DIPLOMATICHE	MEYR Georg	GO	OK	OK	LINK A SITO DIPARTIMENTO
SSH	Scienze Politiche e Sociali	LT	L-36/L-16	SP02	SCIENZE POLITICHE E DELL'AMMINISTRAZIONE	PAROTTO GIULIANA	TS	OK	OK	LINK A SITO DIPARTIMENTO
SSH	Scienze Politiche e Sociali	LM	LM-62/LM-63	SP51	SCIENZE DEL GOVERNO E POLITICHE PUBBLICHE	PAROTTO GIULIANA	TS	OK	OK	LINK A SITO DIPARTIMENTO
SSH	Scienze Politiche e Sociali	LM	LM-52	SP52	SCIENZE INTERNAZIONALI E DIPLOMATICHE	MEYR Georg	GO	OK	OK	LINK A SITO DIPARTIMENTO
SSH	Studi Umanistici	LT	L-10	LE06	STUDI UMANISTICI	FARAGUNA MICHELE	TS	OK	OK	LINK A SITO DIPARTIMENTO
SSH	Studi Umanistici	LT	L-5/L-42	LE01	DISCIPLINE STORICHE E FILOSOFICHE	MAGRIS ALDO	TS	OK	OK	LINK A SITO DIPARTIMENTO
SSH	Studi Umanistici	LT	L-11	LE04	LINGUE E LETTERATURE STRANIERE	ZOPPELLARI ANNA	TS	OK	OK	LINK A SITO DIPARTIMENTO
SSH	Studi Umanistici	LT	L-19	SF01	SCIENZE DELL'EDUCAZIONE	BORTOLOTTI ELENA	PORTOGRUARO	OK	OK	LINK A SITO DIPARTIMENTO
SSH	Studi Umanistici	LT	L-39	SF03	SERVIZIO SOCIALE	GUI LUIGI	TS	OK	OK	LINK A SITO DIPARTIMENTO
SSH	Studi Umanistici	LM	LM-78	LE63	FILOSOFIA	LONGATO FULVIO	UD	-	-	-
SSH	Studi Umanistici	LM	LM-37	LE58	LINGUE E LETTERATURE STRANIERE	KOSUTA MIRAN	TS	OK	OK	LINK A SITO DIPARTIMENTO
SSH	Studi Umanistici	LM	LM-84	LE64	STUDI STORICI DAL MEDIOEVO ALL'ETA' CONTEMPORANEA	TREBBI GIUSEPPE	TS	OK	OK	LINK A SITO DIPARTIMENTO
SSH	Studi Umanistici	LM	LM-14	LE60	ITALIANISTICA	STORTI ANNA	TS	OK	OK	LINK A SITO DIPARTIMENTO
SSH	Studi Umanistici	LM	LM-2/LM-15	LE62	SCIENZE DELL'ANTICHITA': ARCHEOLOGIA, STORIA E LETTERATURE	BORGNA ELISABETTA	UD	-	-	-
SSH	Studi Umanistici	LM	LM-87	SF05	SERVIZIO SOCIALE, POLITICHE SOCIALI, PROGRAMMAZIONE E GESTIONE DEI SERVIZI	LAZZARI Francesco	TS	OK	OK	LINK A SITO DIPARTIMENTO

Informazioni sul corso di studio								Dipartimenti		SUA-CDS AMMINISTRAZIONE (Dipartimenti/UVCO/OffertaFormativa)			
Macroarea	Dipartimento principale / di gestione	Tipo corso	Classe 270/04	codice ESSE3	Titolo del corso	Coordinatore	Sede del corso 2015/16	Invio informazioni Offerta Formativa per Sezione Amministrazione	Implementazione U-GOV	caricamento tracciati insegnamenti da U-GOV caricamento tracciato CV docenti caricamento tracciato URL insegnamenti: da rifare a settembre	Didattica programmata	Docenti di riferimento	Compilazione Sezione Amministrazione
SSH	Scienze Politiche e Sociali	LT	L-36	SP01	SCIENZE INTERNAZIONALI E DIPLOMATICHE	MEYR Georg	GO	OK	OK	OK	OK	OK	OK
SSH	Scienze Politiche e Sociali	LT	L-36/L-16	SP02	SCIENZE POLITICHE E DELL'AMMINISTRAZIONE	PAROTTO GIULIANA	TS	OK	OK	OK	OK	OK	OK
SSH	Scienze Politiche e Sociali	LM	LM-62/LM-63	SP51	SCIENZE DEL GOVERNO E POLITICHE PUBBLICHE	PAROTTO GIULIANA	TS	OK	OK	OK	OK	OK	OK
SSH	Scienze Politiche e Sociali	LM	LM-52	SP52	SCIENZE INTERNAZIONALI E DIPLOMATICHE	MEYR Georg	GO	OK	OK	OK	OK	OK	OK
SSH	Studi Umanistici	LT	L-10	LE06	STUDI UMANISTICI	FARAGUNA MICHELE	TS	OK	OK	OK	OK	OK	OK
SSH	Studi Umanistici	LT	L-5/L-42	LE01	DISCIPLINE STORICHE E FILOSOFICHE	MAGRIS ALDO	TS	OK	OK	OK	OK	OK	OK
SSH	Studi Umanistici	LT	L-11	LE04	LINGUE E LETTERATURE STRANIERE	ZOPPELLARI ANNA	TS	OK	OK	OK	OK	OK	OK
SSH	Studi Umanistici	LT	L-19	SF01	SCIENZE DELL'EDUCAZIONE	BORTOLOTTI ELENA	PORTOGRUARO	OK	OK	OK	OK	OK	OK
SSH	Studi Umanistici	LT	L-39	SF03	SERVIZIO SOCIALE	GUI LUIGI	TS	OK	OK	OK	OK	OK	OK
SSH	Studi Umanistici	LM	LM-78	LE63	FILOSOFIA	LONGATO FULVIO	UD	-	-	-	-	-	-
SSH	Studi Umanistici	LM	LM-37	LE58	LINGUE E LETTERATURE STRANIERE	KOSUTA MIRAN	TS	OK	OK	OK	OK	OK	OK
SSH	Studi Umanistici	LM	LM-84	LE64	STUDI STORICI DAL MEDIOEVO ALL'ETA' CONTEMPORANEA	TREBBI GIUSEPPE	TS	OK	OK	OK	OK	OK	OK
SSH	Studi Umanistici	LM	LM-14	LE60	ITALIANISTICA	STORTI ANNA	TS	OK	OK	OK	OK	OK	OK
SSH	Studi Umanistici	LM	LM-2/LM-15	LE62	SCIENZE DELL'ANTICHITA': ARCHEOLOGIA, STORIA E LETTERATURE	BORGNA ELISABETTA	UD	-	-	-	-	-	-
SSH	Studi Umanistici	LM	LM-87	SF05	SERVIZIO SOCIALE, POLITICHE SOCIALI, PROGRAMMAZIONE E GESTIONE DEI SERVIZI	LAZZARI Francesco	TS	OK	OK	OK	OK	OK	OK

Informazioni sul corso di studio											Documento AVA Sezione F.1.3.3 REGOLE DIMENSIONALI RELATIVE AGLI STUDENTI			Allegato A) REQUISITI DI ACCREDITAMENTO DEL CORSO DI STUDIO (DM 47/2013 e modifiche DM 1059/2013)											
Macroarea	Organizzazione	Corso già Accreditato (A)/Corso di Nuova Attivazione (NA)	Dipartimento principale / di gestione	Altri Dipartimenti	codice ESSE3	Specificità CdS	Tipo corso	Durata	Anni attivi (tutti gli ordinamenti e denominazioni)	Classe 27/04	Titolo del corso	Sede del corso 2015/16	Gruppo	Curriculum	Unità in regione FVG	Numero MUR iscritti soglia di efficienza	Numero iscritti anno medio ultimi 3 anni (2012/13-2014/15)	Numero iscritti anno 2014/15	a) TRASPARENZA	b) REQUISITI DI DOCENZA			c) LIMITI ALLA PARCELIZZAZIONE DELLE ATTIVITÀ DIDATTICHE E ALLA DIVERSIFICAZIONE DEL CORSO DI STUDIO		d) RISORSE STRUTTURALI
																			Complessività e affidabilità informazioni sito web e SUA-CdS (sì/no/parziale)	Numero docenti di riferimento. (A REGIME: 8LT,6LM,10CUS, 18CUS, 65an/servecosmeding)	di cui POPA (A REGIME: 8LT,4LM,8CUS, 10CUS,35an/servecosmeding)	di cui a carattere caratterizzante (A REGIME: 5LT,4LM,10CUS, 12CUS,45an/servecosmeding)	AD e UD con CFU=5 (escluso Medicina e Chirurgia, OPD e sanitarie; doppi titoli con almeno stranieri);	attivazione di 2 corsi di studio afferenti alla medesima classe solo con ALMEVIO 40/20 CFU di differenza ORDINAMENTO (verifica effettiva differenziazione in attività formative SSD obbligatori)	disponibilità di aule, laboratori, sale di lettura, biblioteche adeguate al numero di iscritti e alla tipologia del corso di studio
LS	D	A	Clinico di Scienze mediche, chirurgiche e della salute		ME10	presente in Regione, ma molto attrattivo	LT	3	3	L/SNT/1		TS	A	-	10	103,00	102,00	8	4	8	Si tratta di corso di studio dell'area medico-sanitaria per cui è prevista deroga dal limite dei 5 CFU per attività didattico/modulo (nota MUR prot. 7 dd 28/01/2011).	Con riferimento alle attività formative effettivamente attivati nel SSD A, B, C i corsi di studio ME10 e ME11 rispettano il limite di differenziazione minima nei SSD obbligatori (ovvero quelli associati a insegnamenti sostenuti da tutti gli studenti di una coorte) pari a almeno 40 CFU (CU); 1 CFU non in comune sono 121.	Il quadro B4 della SUA riporta in modo esaustivo l'elenco di aule, laboratori, sale di lettura a disposizione del CdS con indicazione dei posti/delle postazioni e delle eventuali dotazioni tecnologiche. Il quadro B4 riporta inoltre il collegamento al sito della biblioteca di		
LS	D	A	Clinico di Scienze mediche, chirurgiche e della salute		ME11	interateneo Univ. Udine	LT	3	3	L/SNT/1		TS	A	-	10	13,50	10,00	6	3	6	Si tratta di corso di studio dell'area medico-sanitaria per cui è prevista deroga dal limite dei 5 CFU per attività didattico/modulo (nota MUR prot. 7 dd 28/01/2011).	Con riferimento alle attività formative effettivamente attivati nel SSD A, B, C i corsi di studio ME10 e ME11 rispettano il limite di differenziazione minima nei SSD obbligatori (ovvero quelli associati a insegnamenti sostenuti da tutti gli studenti di una coorte) pari a almeno 40 CFU (CU); 1 CFU non in comune sono 121.	Il quadro B4 della SUA riporta in modo esaustivo l'elenco di aule, laboratori, sale di lettura a disposizione del CdS con indicazione dei posti/delle postazioni e delle eventuali dotazioni tecnologiche. Il quadro B4 riporta inoltre il collegamento al sito della biblioteca di		
LS	D	A	Clinico di Scienze mediche, chirurgiche e della salute		ME12	presente in Regione, ma molto attrattivo	LT	3	3	L/SNT/2		TS	A	-	10	26,67	28,00	6	3	6	Si tratta di corso di studio dell'area medico-sanitaria per cui è prevista deroga dal limite dei 5 CFU per attività didattico/modulo (nota MUR prot. 7 dd 28/01/2011).	Con riferimento alle attività formative effettivamente attivati nel SSD A, B, C i corsi di studio ME12 e ME17 rispettano il limite di differenziazione minima nei SSD obbligatori (ovvero quelli associati a insegnamenti sostenuti da tutti gli studenti di una coorte) pari a almeno 40 CFU (CU); 1 CFU non in comune sono 57.	Il quadro B4 della SUA riporta in modo esaustivo l'elenco di aule, laboratori, sale di lettura a disposizione del CdS con indicazione dei posti/delle postazioni e delle eventuali dotazioni tecnologiche. Il quadro B4 riporta inoltre il collegamento al sito della biblioteca di		
LS	D	NA	Clinico di Scienze mediche, chirurgiche e della salute		ME17	unico in Regione, presente in Veneto	LT	3	1	L/SNT/2		TS	A	-	10	-	-	6	3	6	Si tratta di corso di studio dell'area medico-sanitaria per cui è prevista deroga dal limite dei 5 CFU per attività didattico/modulo (nota MUR prot. 7 dd 28/01/2011).	Con riferimento alle attività formative effettivamente attivati nel SSD A, B, C i corsi di studio ME12 e ME17 rispettano il limite di differenziazione minima nei SSD obbligatori (ovvero quelli associati a insegnamenti sostenuti da tutti gli studenti di una coorte) pari a almeno 40 CFU (CU); 1 CFU non in comune sono 57.	Il quadro B4 della SUA riporta in modo esaustivo l'elenco di aule, laboratori, sale di lettura a disposizione del CdS con indicazione dei posti/delle postazioni e delle eventuali dotazioni tecnologiche. Il quadro B4 riporta inoltre il collegamento al sito della biblioteca di		
LS	D	A	Clinico di Scienze mediche, chirurgiche e della salute		ME15	unico in Regione, presente in Veneto	LT	3	3	L/SNT/3		TS	A	-	10	16,00	19,00	6	3	6	Si tratta di corso di studio dell'area medico-sanitaria per cui è prevista deroga dal limite dei 5 CFU per attività didattico/modulo (nota MUR prot. 7 dd 28/01/2011).	Con riferimento alle attività formative effettivamente attivati nel SSD A, B, C i corsi di studio ME12 e ME17 rispettano il limite di differenziazione minima nei SSD obbligatori (ovvero quelli associati a insegnamenti sostenuti da tutti gli studenti di una coorte) pari a almeno 40 CFU (CU); 1 CFU non in comune sono 57.	Il quadro B4 della SUA riporta in modo esaustivo l'elenco di aule, laboratori, sale di lettura a disposizione del CdS con indicazione dei posti/delle postazioni e delle eventuali dotazioni tecnologiche. Il quadro B4 riporta inoltre il collegamento al sito della biblioteca di		
LS	IA	A	Clinico di Scienze mediche, chirurgiche e della salute		ME16	interateneo Univ. Udine	LT	3	2	L/SNT/4		TS	A	-	10	15,00	15 (UD)	6	4	6	Si tratta di corso di studio dell'area medico-sanitaria per cui è prevista deroga dal limite dei 5 CFU per attività didattico/modulo (nota MUR prot. 7 dd 28/01/2011).	Con riferimento alle attività formative effettivamente attivati nel SSD A, B, C i corsi di studio ME12 e ME17 rispettano il limite di differenziazione minima nei SSD obbligatori (ovvero quelli associati a insegnamenti sostenuti da tutti gli studenti di una coorte) pari a almeno 40 CFU (CU); 1 CFU non in comune sono 57.	Il quadro B4 della SUA riporta in modo esaustivo l'elenco di aule, laboratori, sale di lettura a disposizione del CdS con indicazione dei posti/delle postazioni e delle eventuali dotazioni tecnologiche. Il quadro B4 riporta inoltre il collegamento al sito della biblioteca di		
LS	D	A	Clinico di Scienze mediche, chirurgiche e della salute		ME13	interateneo Univ. Udine	LT	3	2	L/SNT/3		UD	A	-	15	14,00	9,00	-	-	-	-	-	-	-	-
LS	D	A	Clinico di Scienze mediche, chirurgiche e della salute		ME14	interateneo Univ. Udine	LT	3	2	L/SNT/3		UD	A	-	15	14,67	10,00	-	-	-	-	-	-	-	-
LS	D	A	Clinico di Scienze mediche, chirurgiche e della salute		ME03	presente in Regione, ma molto attrattivo	CU6	6	6	LM-41		TS	B	-	16	160,00	170,00	35	24	35	Si tratta di corso di studio dell'area medico-sanitaria per cui è prevista deroga dal limite dei 5 CFU per attività didattico/modulo (nota MUR prot. 7 dd 28/01/2011).	Con riferimento alle attività formative effettivamente attivati nel SSD A, B, C i corsi di studio ME12 e ME17 rispettano il limite di differenziazione minima nei SSD obbligatori (ovvero quelli associati a insegnamenti sostenuti da tutti gli studenti di una coorte) pari a almeno 40 CFU (CU); 1 CFU non in comune sono 57.	Il quadro B4 della SUA riporta in modo esaustivo l'elenco di aule, laboratori, sale di lettura a disposizione del CdS con indicazione dei posti/delle postazioni e delle eventuali dotazioni tecnologiche. Il quadro B4 riporta inoltre il collegamento al sito della biblioteca di		
LS	D	A	Clinico di Scienze mediche, chirurgiche e della salute		ME04	unico in Regione, presente in Veneto	CU6	6	6	LM-46		TS	A2	-	12	31,00	32,00	19	9	19	Si tratta di corso di studio dell'area medico-sanitaria per cui è prevista deroga dal limite dei 5 CFU per attività didattico/modulo (nota MUR prot. 7 dd 28/01/2011).	Con riferimento alle attività formative effettivamente attivati nel SSD A, B, C i corsi di studio ME12 e ME17 rispettano il limite di differenziazione minima nei SSD obbligatori (ovvero quelli associati a insegnamenti sostenuti da tutti gli studenti di una coorte) pari a almeno 40 CFU (CU); 1 CFU non in comune sono 57.	Il quadro B4 della SUA riporta in modo esaustivo l'elenco di aule, laboratori, sale di lettura a disposizione del CdS con indicazione dei posti/delle postazioni e delle eventuali dotazioni tecnologiche. Il quadro B4 riporta inoltre il collegamento al sito della biblioteca di		
PE	D	A	Fisica		SM20	unico in Regione, presente in Veneto	LT	3	3	L-30		TS	A	-	10	86,67	91,00	11	10	11	Gli insegnamenti e le altre attività formative di base e caratterizzanti, nonché le attività formative affini e integrative, erogate dal corso di studio sono organizzate in modo tale che a ciascuno di essi, ovvero a ciascun modulo coordinato, corrispondono non meno di 5 CFU (come deliberato dal SA 1/3/2011).	Con riferimento alle attività formative effettivamente attivati nel SSD A, B, C i corsi di studio ME12 e ME17 rispettano il limite di differenziazione minima nei SSD obbligatori (ovvero quelli associati a insegnamenti sostenuti da tutti gli studenti di una coorte) pari a almeno 40 CFU (CU); 1 CFU non in comune sono 57.	Il quadro B4 della SUA riporta in modo esaustivo l'elenco di aule, laboratori, sale di lettura a disposizione del CdS con indicazione dei posti/delle postazioni e delle eventuali dotazioni tecnologiche. Il quadro B4 riporta inoltre il collegamento al sito della biblioteca di		

Informazioni sul corso di studio																	
Macroarea	Organizzazione	Corso già Accreditato (AV)Corso di Nuova Attivazione (NA)	Dipartimento principale / di gestione	Altri Dipartimenti	codice ESSE3	Specificità CdS	Tipo corso	Durata	Anni attivi (tutti gli ordinamenti e denominazioni)	Classe 27004	Titolo del corso	Sede del corso 2015/16	Gruppo	e) REQUISITI PER L'ASSICURAZIONE DI QUALITA'			
														I - presenza documentata attività di AQ per il corso di studio;	II - rilevazione delle opinioni degli studenti, laureandi e laureati;	III - compilazione scheda SUA-CDS;	IV - redazione del Rapporto di Rilevame.
LS	D	A	Clinico di Scienze mediche, chirurgiche e della salute		ME10	presente in Regione, ma molto attrattivo	LT	3	3	L/SNT/1	INFERMIERISTICA (abilitante alla professione sanitaria di Infermiere)	TS	A	L'attività di AQ per il corso di studio è documentata nel quadro D2 con rinvio al sito web, nonché dall'attività di riesame	La rilevazione delle opinioni degli studenti è attivata obbligatoriamente su tutti i CdS. La rilevazione delle opinioni di laureandi e laureati è gestita da	La scheda SUA è stata compilata in tutte le sue parti entro i tempi previsti e secondo le indicazioni fornite	Il RAR è stato predisposto, approvato e inserito nella banca dati entro i termini previsti
LS	D	A	Clinico di Scienze mediche, chirurgiche e della salute		ME11	interateneo Univ. Udine	LT	3	3	L/SNT/1	OSTETRICIA (abilitante alla professione sanitaria di Ostetrica)	TS	A	L'attività di AQ per il corso di studio è documentata nel quadro D2 con rinvio al sito web, nonché dall'attività di riesame	La rilevazione delle opinioni degli studenti è attivata obbligatoriamente su tutti i CdS. La rilevazione delle opinioni di laureandi e laureati è gestita da	La scheda SUA è stata compilata in tutte le sue parti entro i tempi previsti e secondo le indicazioni fornite	Il RAR è stato predisposto, approvato e inserito nella banca dati entro i termini previsti
LS	D	A	Clinico di Scienze mediche, chirurgiche e della salute		ME12	presente in Regione, ma molto attrattivo	LT	3	3	L/SNT/2	FISIOTERAPIA (abilitante alla professione sanitaria di Fisioterapista)	TS	A	L'attività di AQ per il corso di studio è documentata nel quadro D2 con rinvio al sito web, nonché dall'attività di riesame	La rilevazione delle opinioni degli studenti è attivata obbligatoriamente su tutti i CdS. La rilevazione delle opinioni di laureandi e laureati è gestita da	La scheda SUA è stata compilata in tutte le sue parti entro i tempi previsti e secondo le indicazioni fornite	Il RAR è stato predisposto, approvato e inserito nella banca dati entro i termini previsti
LS	D	NA	Clinico di Scienze mediche, chirurgiche e della salute		ME17	unico in Regione, presente in Veneto	LT	3	1	L/SNT/2	TECNICA DELLA RIABILITAZIONE PSICHIATRICA (abilitante alla professione sanitaria di Tecnico della riabilitazione psichiatrica)	TS	A	L'attività di AQ per il corso di studio è documentata nel quadro D2 con rinvio al sito web, nonché dall'attività di riesame	La rilevazione delle opinioni degli studenti è attivata obbligatoriamente su tutti i CdS. La rilevazione delle opinioni di laureandi e laureati è gestita da	La scheda SUA è stata compilata in tutte le sue parti entro i tempi previsti e secondo le indicazioni fornite	Il RAR è stato predisposto, approvato e inserito nella banca dati entro i termini previsti
LS	D	A	Clinico di Scienze mediche, chirurgiche e della salute		ME15	unico in Regione, presente in Veneto	LT	3	3	L/SNT/3	IGIENE DENTALE (abilitante alla professione sanitaria di Igienista dentale)	TS	A	L'attività di AQ per il corso di studio è documentata nel quadro D2 con rinvio al sito web, nonché dall'attività di riesame	La rilevazione delle opinioni degli studenti è attivata obbligatoriamente su tutti i CdS. La rilevazione delle opinioni di laureandi e laureati è gestita da	La scheda SUA è stata compilata in tutte le sue parti entro i tempi previsti e secondo le indicazioni fornite	Il RAR è stato predisposto, approvato e inserito nella banca dati entro i termini previsti
LS	IA	A	Clinico di Scienze mediche, chirurgiche e della salute		ME16	interateneo Univ. Udine	LT	3	2	L/SNT/4	TECNICHE DELLA PREVENZIONE NELL'AMBIENTE E NEI LUOGHI DI LAVORO (abilitante alla professione sanitaria di Tecnico della prevenzione nell'ambiente e nei luoghi di lavoro)	TS	A	L'attività di AQ per il corso di studio è documentata nel quadro D2 con rinvio al sito web, nonché dall'attività di riesame	La rilevazione delle opinioni degli studenti è attivata obbligatoriamente su tutti i CdS. La rilevazione delle opinioni di laureandi e laureati è gestita da	La scheda SUA è stata compilata in tutte le sue parti entro i tempi previsti e secondo le indicazioni fornite	Il RAR è stato predisposto, approvato e inserito nella banca dati dalla sede amministrativa del 2014/15 (UnIUD)
LS	D	A	Clinico di Scienze mediche, chirurgiche e della salute		ME13	interateneo Univ. Udine	LT	3	2	L/SNT/3	TECNICHE DI LABORATORIO BIOMEDICO (abilitante alla professione sanitaria di Tecnico di laboratorio biomedico)	UD	A	-	-	-	Il RAR è stato predisposto, approvato e inserito nella banca dati entro i termini previsti
LS	D	A	Clinico di Scienze mediche, chirurgiche e della salute		ME14	interateneo Univ. Udine	LT	3	2	L/SNT/3	TECNICHE DI RADIOLOGIA MEDICA, PER IMMAGINI E RADIOTERAPIA (abilitante alla professione sanitaria di Tecnico di radiologia)	UD	A	-	-	-	Il RAR è stato predisposto, approvato e inserito nella banca dati entro i termini previsti
LS	D	A	Clinico di Scienze mediche, chirurgiche e della salute		ME03	presente in Regione, ma molto attrattivo	CU6	6	6	LM-41	MEDICINA E CHIRURGIA	TS	B	L'attività di AQ per il corso di studio è documentata nel quadro D2 con rinvio al sito web, nonché dall'attività di riesame	La rilevazione delle opinioni degli studenti è attivata obbligatoriamente su tutti i CdS. La rilevazione delle opinioni di laureandi e laureati è gestita da	La scheda SUA è stata compilata in tutte le sue parti entro i tempi previsti e secondo le indicazioni fornite	Il RAR è stato predisposto, approvato e inserito nella banca dati entro i termini previsti
LS	D	A	Clinico di Scienze mediche, chirurgiche e della salute		ME04	unico in Regione, presente in Veneto	CU6	6	6	LM-46	ODONTOIATRIA E PROTESI DENTARIA	TS	A2	L'attività di AQ per il corso di studio è documentata nel quadro D2 con rinvio al sito web, nonché dall'attività di riesame	La rilevazione delle opinioni degli studenti è attivata obbligatoriamente su tutti i CdS. La rilevazione delle opinioni di laureandi e laureati è gestita da	La scheda SUA è stata compilata in tutte le sue parti entro i tempi previsti e secondo le indicazioni fornite	Il RAR è stato predisposto, approvato e inserito nella banca dati entro i termini previsti
PE	D	A	Fisica		SM20	unico in Regione, presente in Veneto	LT	3	3	L-30	FISICA	TS	A	L'attività di AQ per il corso di studio è documentata nel quadro D2 con rinvio al sito web, nonché dall'attività di riesame	La rilevazione delle opinioni degli studenti è attivata obbligatoriamente su tutti i CdS. La rilevazione delle opinioni di laureandi e laureati è gestita da	La scheda SUA è stata compilata in tutte le sue parti entro i tempi previsti e secondo le indicazioni fornite	Il RAR è stato predisposto, approvato e inserito nella banca dati entro i termini previsti

Informazioni sul corso di studio																	
Macroarea	Organizzazione	Corso già Accreditato (AV) o Corso di Nuova Attivazione (NA)	Dipartimento principale / di gestione	Altri Dipartimenti	codice ESSE3	Specificità CdS	Tipo corso	Durata	Anni attivi (tutti gli ordinamenti e denominazioni)	Classe 27004	Titolo del corso	Sede del corso 2015/16	Gruppo	e) REQUISITI PER L'ASSICURAZIONE DI QUALITA'			
														I - presenza documentata attività di AQ per il corso di studio;	II - rilevazione delle opinioni degli studenti, laureandi e laureati;	III - compilazione scheda SUA-CdS;	IV - redazione del Rapporto di Resame.
PE	IA	A	Fisica		SM23	interateneo Univ. Udine	LM	2	2	LM-17	FISICA	TS	A	L'attività di AQ per il corso di studio è documentata nel quadro D2 con rinvio al sito web, nonché dall'attività di resame	La rilevazione delle opinioni degli studenti è attivata obbligatoriamente su tutti i CdS. La rilevazione delle opinioni di laureandi e laureati è gestita da Amalaura	La scheda SUA è stata compilata in tutte le sue parti entro i tempi previsti e secondo le indicazioni fornite	Il RAR è stato predisposto, approvato e inserito nella banca dati entro i termini previsti
PE	ID	A	Ingegneria e Architettura	Matematica e Geoscienze	IN05	presente in regione (stessa classe diversa denominazione)	LT	3	3	L-8	INGEGNERIA ELETTRONICA E INFORMATICA	TS	B	L'attività di AQ per il corso di studio è documentata nel quadro D2 con rinvio al sito web, nonché dall'attività di resame	La rilevazione delle opinioni degli studenti è attivata obbligatoriamente su tutti i CdS. La rilevazione delle opinioni di laureandi e laureati è gestita da Amalaura	La scheda SUA è stata compilata in tutte le sue parti entro i tempi previsti e secondo le indicazioni fornite	Il RAR è stato predisposto, approvato e inserito nella banca dati entro i termini previsti
PE	D	A	Ingegneria e Architettura		IN01	presente in regione (stessa classe diversa denominazione)	LT	3	3	L-7	INGEGNERIA CIVILE ED AMBIENTALE	TS	B	L'attività di AQ per il corso di studio è documentata nel quadro D2 con rinvio al sito web, nonché dall'attività di resame	La rilevazione delle opinioni degli studenti è attivata obbligatoriamente su tutti i CdS. La rilevazione delle opinioni di laureandi e laureati è gestita da Amalaura	La scheda SUA è stata compilata in tutte le sue parti entro i tempi previsti e secondo le indicazioni fornite	Il RAR è stato predisposto, approvato e inserito nella banca dati entro i termini previsti
PE	D	A	Ingegneria e Architettura		IN03	presente in regione (stessa classe diversa denominazione)	LT	3	3	L-9	INGEGNERIA INDUSTRIALE	TS	B	L'attività di AQ per il corso di studio è documentata nel quadro D2 con rinvio al sito web, nonché dall'attività di resame	La rilevazione delle opinioni degli studenti è attivata obbligatoriamente su tutti i CdS. La rilevazione delle opinioni di laureandi e laureati è gestita da Amalaura	La scheda SUA è stata compilata in tutte le sue parti entro i tempi previsti e secondo le indicazioni fornite	Il RAR è stato predisposto, approvato e inserito nella banca dati entro i termini previsti
PE	D	A	Ingegneria e Architettura		IN04	presente solo a GE, LI, NA	LT	3	3	L-9	INGEGNERIA NAVALE	TS	B	L'attività di AQ per il corso di studio è documentata nel quadro D2 con rinvio al sito web, nonché dall'attività di resame	La rilevazione delle opinioni degli studenti è attivata obbligatoriamente su tutti i CdS. La rilevazione delle opinioni di laureandi e laureati è gestita da Amalaura	La scheda SUA è stata compilata in tutte le sue parti entro i tempi previsti e secondo le indicazioni fornite	Il RAR è stato predisposto, approvato e inserito nella banca dati entro i termini previsti
PE	D	A	Ingegneria e Architettura		IN18	LM-27 (telecomunicazioni) unico in regione LM-29 (elettronica) presente anche a UD	LM	2	2	LM-27/LM-29	INGEGNERIA ELETTRONICA E DELLE TELECOMUNICAZIONI	TS	B	L'attività di AQ per il corso di studio è documentata nel quadro D2 con rinvio al sito web, nonché dall'attività di resame	La rilevazione delle opinioni degli studenti è attivata obbligatoriamente su tutti i CdS. La rilevazione delle opinioni di laureandi e laureati è gestita da Amalaura	La scheda SUA è stata compilata in tutte le sue parti entro i tempi previsti e secondo le indicazioni fornite	Il RAR è stato predisposto, approvato e inserito nella banca dati entro i termini previsti
PE	D	A	Ingegneria e Architettura		AR03	interateneo Univ. Udine	CIUS	5	5	LM-4cu	ARCHITETTURA	GO	C	L'attività di AQ per il corso di studio è documentata nel quadro D2 con rinvio al sito web, nonché dall'attività di resame	La rilevazione delle opinioni degli studenti è attivata obbligatoriamente su tutti i CdS. La rilevazione delle opinioni di laureandi e laureati è gestita da Amalaura	La scheda SUA è stata compilata in tutte le sue parti entro i tempi previsti e secondo le indicazioni fornite	Il RAR è stato predisposto, approvato e inserito nella banca dati entro i termini previsti
PE	IA	A	Ingegneria e Architettura		IN10	interateneo Univ. Padova	LM	2	2	LM-21	INGEGNERIA CLINICA	TS	B	L'attività di AQ per il corso di studio è documentata nel quadro D2 con rinvio al sito web, nonché dall'attività di resame	La rilevazione delle opinioni degli studenti è attivata obbligatoriamente su tutti i CdS. La rilevazione delle opinioni di laureandi e laureati è gestita da Amalaura	La scheda SUA è stata compilata in tutte le sue parti entro i tempi previsti e secondo le indicazioni fornite	Il RAR è stato predisposto, approvato e inserito nella banca dati entro i termini previsti
PE	D	A	Ingegneria e Architettura		IN11	presente in regione (stessa classe stessa denominazione)	LM	2	2	LM-23	INGEGNERIA CIVILE	TS	B	L'attività di AQ per il corso di studio è documentata nel quadro D2 con rinvio al sito web, nonché dall'attività di resame	La rilevazione delle opinioni degli studenti è attivata obbligatoriamente su tutti i CdS. La rilevazione delle opinioni di laureandi e laureati è gestita da Amalaura	La scheda SUA è stata compilata in tutte le sue parti entro i tempi previsti e secondo le indicazioni fornite	Il RAR è stato predisposto, approvato e inserito nella banca dati entro i termini previsti
PE	IA	A	Ingegneria e Architettura		IN13	INTERATENEO CON ATENEC STRANIERO (DOPPIO TITOLO)	LM	2	2	LM-31	PRODUCTION ENGINEERING AND MANAGEMENT	PN	B	L'attività di AQ per il corso di studio è documentata nel quadro D2 con rinvio al sito web, nonché dall'attività di resame	La rilevazione delle opinioni degli studenti è attivata obbligatoriamente su tutti i CdS. La rilevazione delle opinioni di laureandi e laureati è gestita da Amalaura	La scheda SUA è stata compilata in tutte le sue parti entro i tempi previsti e secondo le indicazioni fornite	Il RAR è stato predisposto, approvato e inserito nella banca dati entro i termini previsti

Informazioni sul corso di studio																	
Macroarea	Organizzazione	Corso già Accreditato (A/C) o Corso di Nuova Attivazione (NA)	Dipartimento principale / di gestione	Altri Dipartimenti	codice ESSE3	Specificità CdS	Tipo corso	Durata	Anni (tutti gli ordinamenti e denominazioni)	Classe 27004	Titolo del corso	Sede del corso 2015/16	Gruppo	e) REQUISITI PER L'ASSICURAZIONE DI QUALITA'			
														I - presenza documentata attività di AQ per il corso di studio;	II - rilevazione delle opinioni degli studenti, laureandi e laureati;	III - compilazione scheda SUA-CdS;	IV - redazione del Rapporto di Riesame.
PE	D	A	Ingegneria e Architettura		IN14	unico in Regione, presente in Veneto	LM	2	2	LM-32	INGEGNERIA INFORMATICA	TS	B	L'attività di AQ per il corso di studio è documentata nel quadro D2 con rinvio al sito web, nonché dall'attività di riesame	La rilevazione delle opinioni degli studenti è attivata obbligatoriamente su tutti i CdS. La rilevazione delle opinioni di laureandi e laureati è gestita da Amalaura.	La scheda SUA è stata compilata in tutte le sue parti entro i tempi previsti e secondo le indicazioni fornite	Il RAR è stato predisposto, approvato e inserito nella banca dati entro i termini previsti
PE	D	A	Ingegneria e Architettura		IN15	presente in regione (stessa classe stessa denominazione)	LM	2	2	LM-33	INGEGNERIA MECCANICA	TS	B	L'attività di AQ per il corso di studio è documentata nel quadro D2 con rinvio al sito web, nonché dall'attività di riesame	La rilevazione delle opinioni degli studenti è attivata obbligatoriamente su tutti i CdS. La rilevazione delle opinioni di laureandi e laureati è gestita da Amalaura.	La scheda SUA è stata compilata in tutte le sue parti entro i tempi previsti e secondo le indicazioni fornite	Il RAR è stato predisposto, approvato e inserito nella banca dati entro i termini previsti
PE	D	A	Ingegneria e Architettura		IN16	presente solo a GE, NA	LM	2	2	LM-34	INGEGNERIA NAVALE	TS	B	L'attività di AQ per il corso di studio è documentata nel quadro D2 con rinvio al sito web, nonché dall'attività di riesame	La rilevazione delle opinioni degli studenti è attivata obbligatoriamente su tutti i CdS. La rilevazione delle opinioni di laureandi e laureati è gestita da Amalaura.	La scheda SUA è stata compilata in tutte le sue parti entro i tempi previsti e secondo le indicazioni fornite	Il RAR è stato predisposto, approvato e inserito nella banca dati entro i termini previsti
PE	D	A	Ingegneria e Architettura		IN17	LM-53 (materiali) unico in regione LM-52 (ing. chimica) presente anche a UD	LM	2	2	LM-22/LM-53	INGEGNERIA DI PROCESSO E DEI MATERIALI	TS	B	L'attività di AQ per il corso di studio è documentata nel quadro D2 con rinvio al sito web, nonché dall'attività di riesame	La rilevazione delle opinioni degli studenti è attivata obbligatoriamente su tutti i CdS. La rilevazione delle opinioni di laureandi e laureati è gestita da Amalaura.	La scheda SUA è stata compilata in tutte le sue parti entro i tempi previsti e secondo le indicazioni fornite	Il RAR è stato predisposto, approvato e inserito nella banca dati entro i termini previsti
PE	D	A	Ingegneria e Architettura		IN19	unico in Regione, nel triveneto presente solo a Padova	LM	2	2	LM-28	INGEGNERIA ELETTRICA E DEI SISTEMI	TS	B	L'attività di AQ per il corso di studio è documentata nel quadro D2 con rinvio al sito web, nonché dall'attività di riesame	La rilevazione delle opinioni degli studenti è attivata obbligatoriamente su tutti i CdS. La rilevazione delle opinioni di laureandi e laureati è gestita da Amalaura.	La scheda SUA è stata compilata in tutte le sue parti entro i tempi previsti e secondo le indicazioni fornite	Il RAR è stato predisposto, approvato e inserito nella banca dati entro i termini previsti
PE	D	A	Matematica e Geoscienze		SM30	presente in regione (stessa classe stessa denominazione); programma per rilascio doppio titolo con Lubiana (SI)	LT	3	3	L-35	MATEMATICA	TS	A	L'attività di AQ per il corso di studio è documentata nel quadro D2 con rinvio al sito web, nonché dall'attività di riesame	La rilevazione delle opinioni degli studenti è attivata obbligatoriamente su tutti i CdS. La rilevazione delle opinioni di laureandi e laureati è gestita da Amalaura.	La scheda SUA è stata compilata in tutte le sue parti entro i tempi previsti e secondo le indicazioni fornite	Il RAR è stato predisposto, approvato e inserito nella banca dati entro i termini previsti
PE	D	A	Matematica e Geoscienze		SM60	unico in Regione, nel triveneto presente solo a Padova	LT	3	3	L-34	GEOLOGIA	TS	A	L'attività di AQ per il corso di studio è documentata nel quadro D2 con rinvio al sito web, nonché dall'attività di riesame	La rilevazione delle opinioni degli studenti è attivata obbligatoriamente su tutti i CdS. La rilevazione delle opinioni di laureandi e laureati è gestita da Amalaura.	La scheda SUA è stata compilata in tutte le sue parti entro i tempi previsti e secondo le indicazioni fornite	Il RAR è stato predisposto, approvato e inserito nella banca dati entro i termini previsti
PE	D	A	Matematica e Geoscienze		SM34	presente in regione (stessa classe stessa denominazione) convenzione per didattica con SISSA	LM	2	2	LM-40	MATEMATICA	TS	A	L'attività di AQ per il corso di studio è documentata nel quadro D2 con rinvio al sito web, nonché dall'attività di riesame	La rilevazione delle opinioni degli studenti è attivata obbligatoriamente su tutti i CdS. La rilevazione delle opinioni di laureandi e laureati è gestita da Amalaura.	La scheda SUA è stata compilata in tutte le sue parti entro i tempi previsti e secondo le indicazioni fornite	Il RAR è stato predisposto, approvato e inserito nella banca dati entro i termini previsti
PE	D	A	Matematica e Geoscienze		SM62	unico in Regione, nel triveneto presente solo a Padova	LM	2	2	LM-74	GEOSCENZE	TS	A	L'attività di AQ per il corso di studio è documentata nel quadro D2 con rinvio al sito web, nonché dall'attività di riesame	La rilevazione delle opinioni degli studenti è attivata obbligatoriamente su tutti i CdS. La rilevazione delle opinioni di laureandi e laureati è gestita da Amalaura.	La scheda SUA è stata compilata in tutte le sue parti entro i tempi previsti e secondo le indicazioni fornite	Il RAR è stato predisposto, approvato e inserito nella banca dati entro i termini previsti
PE	D	A	Scienze Chimiche e Farmaceutiche		SM10	unico in Regione, presente in Veneto	LT	3	3	L-27	CHIMICA	TS	A	L'attività di AQ per il corso di studio è documentata nel quadro D2 con rinvio al sito web, nonché dall'attività di riesame	La rilevazione delle opinioni degli studenti è attivata obbligatoriamente su tutti i CdS. La rilevazione delle opinioni di laureandi e laureati è gestita da Amalaura.	La scheda SUA è stata compilata in tutte le sue parti entro i tempi previsti e secondo le indicazioni fornite	Il RAR è stato predisposto, approvato e inserito nella banca dati entro i termini previsti

Informazioni sul corso di studio													Documento AVA Sezione F.1.3.3 REGOLE DIMENSIONALI RELATIVE AGLI STUDENTI			Allegato A) REQUISITI DI ACCREDITAMENTO DEL CORSO DI STUDIO (DM 47/2013) e modifiche DM 1059/2013									
Macroarea	Organizzazione	Corso già Accreditato (A) o Corso di Nuova Attribuzione (NA)	Dipartimento principale / di gestione	Altri Dipartimenti	codice ESSE3	Specificità CdS	Tipo corso	Durata	Anni attivi (tutti gli ordinamenti e denominazioni)	Classe 27/04	Titolo del corso	Secc del corso 2015/16	Gruppo	Curriculum	Unicità in regione FVCO	Numero MIN Iscritti soglia di efficienza	Numero Iscritti l'anno medio ultimi 3 anni (2012/13-2014/15)	Numero Iscritti l'anno 2014/15	a) TRASPARENZA	b) REQUISITI DI DOCENZA			c) LIMITI ALLA PARCELIZZAZIONE DELLE ATTIVITÀ DIDATTICHE E ALLA DIVERSIFICAZIONE DEL CORSO DI STUDIO		d) RISORSE STRUTTURALI
																			Completezza e affidabilità informazioni sito web e SA - CDS (solo parziali)	Numero docenti di riferimento: (A) REGIME: 9LT,6LM,15CUS, 18CUC, 6SAN,6SERVOCURMEDING) (B) REGIME: 9LT,4LM,3CUS, 10CUC,3SAN,6SERVOCURMEDING) (C) REGIME: 9LT,6LM,15CUS, 12CUC,4SAN,6SERVOCURMEDING)	di cui in SSD/2888/6 caratterizzazione (A) REGIME: 9LT,6LM,15CUS; (B) REGIME: 9LT,6LM,15CUS; 10CUC,3SAN,6SERVOCURMEDING)	AD e UD con CFU=5 (escluso Medicina e Chirurgia, OPD e Sanitarie, doppiati con attività integrative, erogate dal corso di studio sono organizzate in modo tale che a ciascuno di essi, ovvero a ciascun modulo coordinato, corrispondono non meno di 5 CFU (come deliberato dal SA 1/3/2011).	Attivazione di 2 corsi di studio afferenti alla medesima classe solo con ALMENO 40/30 CFU di differenza (ORDINAMENTO) (verifica attività differenziazione in attività formative SSD obbligatorie)	disponibilità di aule, laboratori, sale di lettura, biblioteche adeguate al numero di iscritti e alla tipologia del corso di studio	
PE	D	A	Scienze Chimiche e Farmaceutiche		SM13	unico in Regione, presente in Veneto	LM	2	2	LM-54	CHIMICA	TS	A	2		6	20,00	21,00	La scheda SUA appare adeguatamente informativa in tutte le sue parti, anche con riferimento alla documentazione allegata e ai rinvii ai siti web di Ateneo e di Dipartimento/CdS	7	5	7	Gli insegnamenti e le altre attività formative di base e caratterizzanti, nonché le attività formative affini e integrative, erogate dal corso di studio sono organizzate in modo tale che a ciascuno di essi, ovvero a ciascun modulo coordinato, corrispondono non meno di 5 CFU (come deliberato dal SA 1/3/2011).		Il quadro B4 della SUA riporta in modo esaustivo l'elenco di aule, laboratori, sale di lettura a disposizione del CdS con indicazione dei posti/delle postazioni e delle eventuali dotazioni tecnologiche. Il quadro B4 riporta inoltre il collegamento al sito della biblioteca di riferimento del CdS.
LS	ID	A	Scienze Chimiche e Farmaceutiche	Scienze della Vita	FA01	unico in Regione, presente in Veneto	CUS	5	5	LM-13	FARMACIA	TS	C	-		20	78,00	79,00	La scheda SUA appare adeguatamente informativa in tutte le sue parti, anche con riferimento alla documentazione allegata e ai rinvii ai siti web di Ateneo e di Dipartimento/CdS	16	8	16	Gli insegnamenti e le altre attività formative di base e caratterizzanti, nonché le attività formative affini e integrative, erogate dal corso di studio sono organizzate in modo tale che a ciascuno di essi, ovvero a ciascun modulo coordinato, corrispondono non meno di 5 CFU (come deliberato dal SA 1/3/2011). Sono previste alcune attività didattiche affini ai di sotto dei 5 CFU per cui è stata inviata delibera del CdD.	Con riferimento alle attività formative effettivamente attivati nei SSD A, B, C i corsi di studio FA01 e FA02 rispettano il limite di differenziazione minima nei SSD obbligatori (ovvero quelli associati a insegnamenti sostenuti da tutti gli studenti di una coorte) pari a almeno 70 CFU (CU): CFU non in comune sono 78.	Il quadro B4 della SUA riporta in modo esaustivo l'elenco di aule, laboratori, sale di lettura a disposizione del CdS con indicazione dei posti/delle postazioni e delle eventuali dotazioni tecnologiche. Il quadro B4 riporta inoltre il collegamento al sito della biblioteca di riferimento del CdS.
LS	ID	A	Scienze Chimiche e Farmaceutiche	Scienze della Vita	FA02	unico in Regione, presente in Veneto	CUS	5	5	LM-13	CHIMICA E TECNOLOGIA FARMACEUTICHE	TS	C	-		20	55,67	57,00	La scheda SUA appare adeguatamente informativa in tutte le sue parti, anche con riferimento alla documentazione allegata e ai rinvii ai siti web di Ateneo e di Dipartimento/CdS	16	11	16	Gli insegnamenti e le altre attività formative di base e caratterizzanti, nonché le attività formative affini e integrative, erogate dal corso di studio sono organizzate in modo tale che a ciascuno di essi, ovvero a ciascun modulo coordinato, corrispondono non meno di 5 CFU (come deliberato dal SA 1/3/2011). Sono previste alcune attività didattiche affini ai di sotto dei 5 CFU per cui è stata inviata delibera del CdD.	Con riferimento alle attività formative effettivamente attivati nei SSD A, B, C i corsi di studio FA01 e FA02 rispettano il limite di differenziazione minima nei SSD obbligatori (ovvero quelli associati a insegnamenti sostenuti da tutti gli studenti di una coorte) pari a almeno 70 CFU (CU): CFU non in comune sono 78.	Il quadro B4 della SUA riporta in modo esaustivo l'elenco di aule, laboratori, sale di lettura a disposizione del CdS con indicazione dei posti/delle postazioni e delle eventuali dotazioni tecnologiche. Il quadro B4 riporta inoltre il collegamento al sito della biblioteca di riferimento del CdS.
LS	D	A	Scienze della Vita		PS01	unico in Regione, presente in Veneto	LT	3	3	L-24	SCIENZE E TECNICHE PSICOLOGICHE	TS	D	-		50	148,33	149,00	La scheda SUA appare adeguatamente informativa in tutte le sue parti, anche con riferimento alla documentazione allegata e ai rinvii ai siti web di Ateneo e di Dipartimento/CdS	9	6	8	Gli insegnamenti e le altre attività formative di base e caratterizzanti, nonché le attività formative affini e integrative, erogate dal corso di studio sono organizzate in modo tale che a ciascuno di essi, ovvero a ciascun modulo coordinato, corrispondono non meno di 5 CFU (come deliberato dal SA 1/3/2011).		Il quadro B4 della SUA riporta in modo esaustivo l'elenco di aule, laboratori, sale di lettura a disposizione del CdS con indicazione dei posti/delle postazioni e delle eventuali dotazioni tecnologiche. Il quadro B4 riporta inoltre il collegamento al sito della biblioteca di riferimento del CdS.
PE	ID	A	Scienze della Vita	Matematica e Geoscienze/Scienze Chimiche e Farmaceutiche	SM40	presente in regione (stessa classe diversa denominazione)	LT	3	3	L-32	SCIENZE E TECNOLOGIE PER L'AMBIENTE E LA NATURA	TS	A	2		10	39,00	42,00	La scheda SUA appare adeguatamente informativa in tutte le sue parti, anche con riferimento alla documentazione allegata e ai rinvii ai siti web di Ateneo e di Dipartimento/CdS	9	5	9	Gli insegnamenti e le altre attività formative di base e caratterizzanti, nonché le attività formative affini e integrative, erogate dal corso di studio sono organizzate in modo tale che a ciascuno di essi, ovvero a ciascun modulo coordinato, corrispondono non meno di 5 CFU (come deliberato dal SA 1/3/2011).		Il quadro B4 della SUA riporta in modo esaustivo l'elenco di aule, laboratori, sale di lettura a disposizione del CdS con indicazione dei posti/delle postazioni e delle eventuali dotazioni tecnologiche. Il quadro B4 riporta inoltre il collegamento al sito della biblioteca di riferimento del CdS.
LS	D	A	Scienze della Vita		SM51	L-13 (scienze biologiche) unico in regione; L-2 (biotecnologie mediche) presente anche a UD	LT	3	3	L-13L-2	SCIENZE E TECNOLOGIE BIOLOGICHE	TS	A	-		10	139,67	146,00	La scheda SUA appare adeguatamente informativa in tutte le sue parti, anche con riferimento alla documentazione allegata e ai rinvii ai siti web di Ateneo e di Dipartimento/CdS	10	6	10	Gli insegnamenti e le altre attività formative di base e caratterizzanti, nonché le attività formative affini e integrative, erogate dal corso di studio sono organizzate in modo tale che a ciascuno di essi, ovvero a ciascun modulo coordinato, corrispondono non meno di 5 CFU (come deliberato dal SA 1/3/2011).		Il quadro B4 della SUA riporta in modo esaustivo l'elenco di aule, laboratori, sale di lettura a disposizione del CdS con indicazione dei posti/delle postazioni e delle eventuali dotazioni tecnologiche. Il quadro B4 riporta inoltre il collegamento al sito della biblioteca di riferimento del CdS.
LS	D	A	Scienze della Vita		ME02	presente in regione (stessa classe diversa denominazione)	LM	2	2	LM-9	BIOTECNOLOGIE MEDICHE	TS	A	2		6	20,67	17,00	La scheda SUA appare adeguatamente informativa in tutte le sue parti, anche con riferimento alla documentazione allegata e ai rinvii ai siti web di Ateneo e di Dipartimento/CdS	6	4	6	Gli insegnamenti e le altre attività formative di base e caratterizzanti, nonché le attività formative affini e integrative, erogate dal corso di studio sono organizzate in modo tale che a ciascuno di essi, ovvero a ciascun modulo coordinato, corrispondono non meno di 5 CFU (come deliberato dal SA 1/3/2011).		Il quadro B4 della SUA riporta in modo esaustivo l'elenco di aule, laboratori, sale di lettura a disposizione del CdS con indicazione dei posti/delle postazioni e delle eventuali dotazioni tecnologiche. Il quadro B4 riporta inoltre il collegamento al sito della biblioteca di riferimento del CdS.
LS	D	A	Scienze della Vita		PS51	unico in Regione, presente in Veneto	LM	2	2	LM-51	PSICOLOGIA	TS	D	3		12	35,33	41,00	La scheda SUA appare adeguatamente informativa in tutte le sue parti, anche con riferimento alla documentazione allegata e ai rinvii ai siti web di Ateneo e di Dipartimento/CdS	6	5	6	Gli insegnamenti e le altre attività formative di base e caratterizzanti, nonché le attività formative affini e integrative, erogate dal corso di studio sono organizzate in modo tale che a ciascuno di essi, ovvero a ciascun modulo coordinato, corrispondono non meno di 5 CFU (come deliberato dal SA 1/3/2011).		Il quadro B4 della SUA riporta in modo esaustivo l'elenco di aule, laboratori, sale di lettura a disposizione del CdS con indicazione dei posti/delle postazioni e delle eventuali dotazioni tecnologiche. Il quadro B4 riporta inoltre il collegamento al sito della biblioteca di riferimento del CdS.
LS	D	A	Scienze della Vita		SM53	unico in Regione, nel triennio presente solo a Padova; programma per rilascio doppio titolo con Paris Descartes - Paris 5; Paris Diderot - Paris 7 (F)	LM	2	2	LM-6	GENOMICA FUNZIONALE	TS	B	-		8	36,00	47,00	La scheda SUA appare adeguatamente informativa in tutte le sue parti, anche con riferimento alla documentazione allegata e ai rinvii ai siti web di Ateneo e di Dipartimento/CdS	6	4	6	Gli insegnamenti e le altre attività formative di base e caratterizzanti, nonché le attività formative affini e integrative, erogate dal corso di studio sono organizzate in modo tale che a ciascuno di essi, ovvero a ciascun modulo coordinato, corrispondono non meno di 5 CFU (come deliberato dal SA 1/3/2011).	Con riferimento alle attività formative effettivamente attivati nei SSD A, B, C i corsi di studio SM53, SM54, SM57 rispettano il limite di differenziazione minima nei SSD obbligatori (ovvero quelli associati a insegnamenti sostenuti da tutti gli studenti di una coorte) pari a almeno 30 CFU (biennali): CFU non in comune vanno da 54 a 60.	Il quadro B4 della SUA riporta in modo esaustivo l'elenco di aule, laboratori, sale di lettura a disposizione del CdS con indicazione dei posti/delle postazioni e delle eventuali dotazioni tecnologiche. Il quadro B4 riporta inoltre il collegamento al sito della biblioteca di riferimento del CdS.
LS	D	A	Scienze della Vita		SM54	unico in Regione, nel triennio presente solo a Padova; convenzione per didattica con SISSA	LM	2	2	LM-6	NEUROSCIENZE	TS	B	-		8	32,67	43,00	La scheda SUA appare adeguatamente informativa in tutte le sue parti, anche con riferimento alla documentazione allegata e ai rinvii ai siti web di Ateneo e di Dipartimento/CdS	6	5	6	Gli insegnamenti e le altre attività formative di base e caratterizzanti, nonché le attività formative affini e integrative, erogate dal corso di studio sono organizzate in modo tale che a ciascuno di essi, ovvero a ciascun modulo coordinato, corrispondono non meno di 5 CFU (come deliberato dal SA 1/3/2011).	Con riferimento alle attività formative effettivamente attivati nei SSD A, B, C i corsi di studio SM53, SM54, SM57 rispettano il limite di differenziazione minima nei SSD obbligatori (ovvero quelli associati a insegnamenti sostenuti da tutti gli studenti di una coorte) pari a almeno 30 CFU (biennali): CFU non in comune vanno da 54 a 60.	Il quadro B4 della SUA riporta in modo esaustivo l'elenco di aule, laboratori, sale di lettura a disposizione del CdS con indicazione dei posti/delle postazioni e delle eventuali dotazioni tecnologiche. Il quadro B4 riporta inoltre il collegamento al sito della biblioteca di riferimento del CdS.

Informazioni sul corso di studio																	
Macroarea	Organizzazione	Corso già Accreditato (A) o Nuovo Attribuzione (NA)	Dipartimento principale / di gestione	Altri Dipartimenti	codice ESSE3	Specificità CdS	Tipo corso	Durata	Anni attivi (tutti gli ordinamenti e denominazioni)	Classe 27/04	Titolo del corso	Sede del corso 2015/16	Gruppo	e) REQUISITI PER L'ASSICURAZIONE DI QUALITA'			
														I - presenza documentata attività di AQ per il corso di studio;	II - rilevazione delle opinioni degli studenti, laureandi e laureati;	III - compilazione scheda SUA-CDS;	IV - redazione del Rapporto di Rilevame.
PE	D	A	Scienze Chimiche e Farmaceutiche		SM13	unico in Regione, presente in Veneto	LM	2	2	LM-54	CHIMICA	TS	A	L'attività di AQ per il corso di studio è documentata nel quadro D2 con rinvio al sito web, nonché dall'attività di riesame	La rilevazione delle opinioni degli studenti è attivata obbligatoriamente su tutti i CdS. La rilevazione delle opinioni di laureandi e laureati è gestita da AlmaLaurea	La scheda SUA è stata compilata in tutte le sue parti entro i tempi previsti e secondo le indicazioni fornite	Il RAR è stato predisposto, approvato e inserito nella banca dati entro i termini previsti
LS	ID	A	Scienze Chimiche e Farmaceutiche	Scienze della Vita	FA01	unico in Regione, presente in Veneto	CU5	5	5	LM-13	FARMACIA	TS	C	L'attività di AQ per il corso di studio è documentata nel quadro D2 con rinvio al sito web, nonché dall'attività di riesame	La rilevazione delle opinioni degli studenti è attivata obbligatoriamente su tutti i CdS. La rilevazione delle opinioni di laureandi e laureati è gestita da AlmaLaurea	La scheda SUA è stata compilata in tutte le sue parti entro i tempi previsti e secondo le indicazioni fornite	Il RAR è stato predisposto, approvato e inserito nella banca dati entro i termini previsti
LS	ID	A	Scienze Chimiche e Farmaceutiche	Scienze della Vita	FA02	unico in Regione, presente in Veneto	CU5	5	5	LM-13	CHIMICA E TECNOLOGIA FARMACEUTICHE	TS	C	L'attività di AQ per il corso di studio è documentata nel quadro D2 con rinvio al sito web, nonché dall'attività di riesame	La rilevazione delle opinioni degli studenti è attivata obbligatoriamente su tutti i CdS. La rilevazione delle opinioni di laureandi e laureati è gestita da AlmaLaurea	La scheda SUA è stata compilata in tutte le sue parti entro i tempi previsti e secondo le indicazioni fornite	Il RAR è stato predisposto, approvato e inserito nella banca dati entro i termini previsti
LS	D	A	Scienze della Vita		PS01	unico in Regione, presente in Veneto	LT	3	3	L-24	SCIENZE E TECNICHE PSICOLOGICHE	TS	D	L'attività di AQ per il corso di studio è documentata nel quadro D2 con rinvio al sito web, nonché dall'attività di riesame	La rilevazione delle opinioni degli studenti è attivata obbligatoriamente su tutti i CdS. La rilevazione delle opinioni di laureandi e laureati è gestita da AlmaLaurea	La scheda SUA è stata compilata in tutte le sue parti entro i tempi previsti e secondo le indicazioni fornite	Il RAR è stato predisposto, approvato e inserito nella banca dati entro i termini previsti
PE	ID	A	Scienze della Vita	Matematica e Geoscienze/Scienze Chimiche e Farmaceutiche	SM40	presente in regione (stessa classe diversa denominazione)	LT	3	3	L-32	SCIENZE E TECNOLOGIE PER L'AMBIENTE E LA NATURA	TS	A	L'attività di AQ per il corso di studio è documentata nel quadro D2 con rinvio al sito web, nonché dall'attività di riesame	La rilevazione delle opinioni degli studenti è attivata obbligatoriamente su tutti i CdS. La rilevazione delle opinioni di laureandi e laureati è gestita da AlmaLaurea	La scheda SUA è stata compilata in tutte le sue parti entro i tempi previsti e secondo le indicazioni fornite	Il RAR è stato predisposto, approvato e inserito nella banca dati entro i termini previsti
LS	D	A	Scienze della Vita		SM51	L-13 (scienze biologiche) unico in regione; L-2 (biotecnologie mediche) presente anche a UD	LT	3	3	L-13/L-2	SCIENZE E TECNOLOGIE BIOLOGICHE	TS	A	L'attività di AQ per il corso di studio è documentata nel quadro D2 con rinvio al sito web, nonché dall'attività di riesame	La rilevazione delle opinioni degli studenti è attivata obbligatoriamente su tutti i CdS. La rilevazione delle opinioni di laureandi e laureati è gestita da AlmaLaurea	La scheda SUA è stata compilata in tutte le sue parti entro i tempi previsti e secondo le indicazioni fornite	Il RAR è stato predisposto, approvato e inserito nella banca dati entro i termini previsti
LS	D	A	Scienze della Vita		ME02	presente in regione (stessa classe diversa denominazione)	LM	2	2	LM-9	BIOTECNOLOGIE MEDICHE	TS	A	L'attività di AQ per il corso di studio è documentata nel quadro D2 con rinvio al sito web, nonché dall'attività di riesame	La rilevazione delle opinioni degli studenti è attivata obbligatoriamente su tutti i CdS. La rilevazione delle opinioni di laureandi e laureati è gestita da AlmaLaurea	La scheda SUA è stata compilata in tutte le sue parti entro i tempi previsti e secondo le indicazioni fornite	Il RAR è stato predisposto, approvato e inserito nella banca dati entro i termini previsti
LS	D	A	Scienze della Vita		PS51	unico in Regione, presente in Veneto	LM	2	2	LM-51	PSICOLOGIA	TS	D	L'attività di AQ per il corso di studio è documentata nel quadro D2 con rinvio al sito web, nonché dall'attività di riesame	La rilevazione delle opinioni degli studenti è attivata obbligatoriamente su tutti i CdS. La rilevazione delle opinioni di laureandi e laureati è gestita da AlmaLaurea	La scheda SUA è stata compilata in tutte le sue parti entro i tempi previsti e secondo le indicazioni fornite	Il RAR è stato predisposto, approvato e inserito nella banca dati entro i termini previsti
LS	D	A	Scienze della Vita		SM53	unico in Regione, nel triennio presente solo a Padova; programma per rilascio doppio titolo con Paris Descartes - Paris 5; Paris Diderot - Paris 7 (F)	LM	2	2	LM-6	GENOMICA FUNZIONALE	TS	B	L'attività di AQ per il corso di studio è documentata nel quadro D2 con rinvio al sito web, nonché dall'attività di riesame	La rilevazione delle opinioni degli studenti è attivata obbligatoriamente su tutti i CdS. La rilevazione delle opinioni di laureandi e laureati è gestita da AlmaLaurea	La scheda SUA è stata compilata in tutte le sue parti entro i tempi previsti e secondo le indicazioni fornite	Il RAR è stato predisposto, approvato e inserito nella banca dati entro i termini previsti
LS	D	A	Scienze della Vita		SM54	unico in Regione, nel triennio presente solo a Padova; convenzione per didattica con SISSA	LM	2	2	LM-6	NEUROSCIENZE	TS	B	L'attività di AQ per il corso di studio è documentata nel quadro D2 con rinvio al sito web, nonché dall'attività di riesame	La rilevazione delle opinioni degli studenti è attivata obbligatoriamente su tutti i CdS. La rilevazione delle opinioni di laureandi e laureati è gestita da AlmaLaurea	La scheda SUA è stata compilata in tutte le sue parti entro i tempi previsti e secondo le indicazioni fornite	Il RAR è stato predisposto, approvato e inserito nella banca dati entro i termini previsti

Informazioni sul corso di studio													Documento AVA Sezione F.1.3.3 REGOLE DIMENSIONALI RELATIVE AGLI STUDENTI			Allegato A) REQUISITI DI ACCREDITAMENTO DEL CORSO DI STUDIO (DM 47/2013 e modifiche DM 1059/2013)											
Macroarea	Organizzazione	Corso già Accreditato (A) o Corso di Nuova Attribuzione (NA)	Dipartimento principale / di gestione	Altri Dipartimenti	codice ESSE3	Specificità CdS	Tipo corso	Durata	Anni attivi (tutti gli ordinari e denominazioni)	Classe 27/04	Titolo del corso	Secc del corso 2015/16	Gruppo	Curriculum	Unicità in regione FVQ	Numero MIN Iscritti soglia di efficienza	Numero Iscritti l'anno medio ultimi 3 anni (2012/13-2014/15)	Numero iscritti l'anno 2014/15	a) TRASPARENZA	b) REQUISITI DI DOCENZA			c) LIMITI ALLA PARCELIZZAZIONE DELLE ATTIVITA' DIDATTICHE E ALLA DIVERSIFICAZIONE DEL CORSO DI STUDIO				d) RISORSE STRUTTURALI
																			Complessità e affidabilità informazioni sulla struttura (solo per parziali)	Numero docenti di riferimento: (A REGIME: 9LT,6LM,15CUS, 18CUS, 62an/televoc/medicin)	di cui POPA: (A REGIME: 9LT,4LM,3CUS, 15CUS,3an/televoc/medicin)	di cui in SSD/2888 o caratterizzazione (A REGIME: 9LT,6LM,15CUS, 12CUS,4an/televoc/medicin)	AD e UD con CFU=5 (escluso Medicina e Chirurgia, OPD e Sanitarie; doppi titoli con attività separate).	attivazione di 2 corsi di studio afferenti alla medesima classe solo con ALMENO 40/30 CFU di differenza ORDINAMENTO (verifica attività differenziazione in attività formative SSD obbligatorie)	disponibilità di aule, laboratori, sale di lettura, biblioteche adeguati al numero di iscritti e alla tipologia del corso di studio		
PE	D	A	Scienze della Vita		SM57	unico in Regione, nel triveneto presente solo a Padova	LM	2	2	LM-6	ECOLOGIA DEI CAMBIAMENTI GLOBALI	TS	B	2		8	19,67	21,00	La scheda SUA appare adeguatamente informativa in tutte le sue parti, anche con riferimento alla documentazione allegata e ai rinvii ai siti web di Ateneo e di Dipartimento/CdS	7	4	7	Gli insegnamenti e le altre attività formative di base e caratterizzanti, nonché le attività formative affini e integrative, erogate dal corso di studio sono organizzate in modo tale che a ciascuno di essi, ovvero a ciascun modulo coordinato, corrispondono non meno di 5 CFU (come deliberato dal SA 1/3/2011).	Con riferimento alle attività formative effettivamente attivati nei SSD A, B, C i corsi di studio SM53, SM54, SM57 rispettano il limite di differenziazione minima nei SSD obbligatori (ovvero quelli associati a insegnamenti sostenuti da tutti gli studenti di una coorte) pari a almeno 30 CFU (triennali); i CFU non in comune vanno da 54 a 60.	Il quadro B4 della SUA riporta in modo esaustivo l'elenco di aule, laboratori, sale di lettura a disposizione del CdS con indicazione dei posti/delle postazioni e delle eventuali dotazioni tecnologiche. Il quadro B4 riporta inoltre il collegamento al sito della biblioteca di riferimento del CdS.		
SSH	D	A	Scienze Economiche, Aziendali, Matematiche e Statistiche		EC01	presente in regione (stessa classe diversa denominazione)	LT	3	3	L-18	ECONOMIA E GESTIONE AZIENDALE	TS	C	3		36	138,67	78,00	La scheda SUA appare adeguatamente informativa in tutte le sue parti, anche con riferimento alla documentazione allegata e ai rinvii ai siti web di Ateneo e di Dipartimento/CdS	9	5	9	Gli insegnamenti e le altre attività formative di base e caratterizzanti, nonché le attività formative affini e integrative, erogate dal corso di studio sono organizzate in modo tale che a ciascuno di essi, ovvero a ciascun modulo coordinato, corrispondono non meno di 5 CFU (come deliberato dal SA 1/3/2011).		Il quadro B4 della SUA riporta in modo esaustivo l'elenco di aule, laboratori, sale di lettura a disposizione del CdS con indicazione dei posti/delle postazioni e delle eventuali dotazioni tecnologiche. Il quadro B4 riporta inoltre il collegamento al sito della biblioteca di riferimento del CdS.		
SSH	D	A	Scienze Economiche, Aziendali, Matematiche e Statistiche		EC11	presente in regione (stessa classe diversa denominazione)	LT	3	3	L-33	ECONOMIA, COMMERCIO INTERNAZIONALE E MERCATI FINANZIARI	TS	C	2		36	224,33	142,00	La scheda SUA appare adeguatamente informativa in tutte le sue parti, anche con riferimento alla documentazione allegata e ai rinvii ai siti web di Ateneo e di Dipartimento/CdS	9	8	8	Gli insegnamenti e le altre attività formative di base e caratterizzanti, nonché le attività formative affini e integrative, erogate dal corso di studio sono organizzate in modo tale che a ciascuno di essi, ovvero a ciascun modulo coordinato, corrispondono non meno di 5 CFU (come deliberato dal SA 1/3/2011).		Il quadro B4 della SUA riporta in modo esaustivo l'elenco di aule, laboratori, sale di lettura a disposizione del CdS con indicazione dei posti/delle postazioni e delle eventuali dotazioni tecnologiche. Il quadro B4 riporta inoltre il collegamento al sito della biblioteca di riferimento del CdS.		
PE	D	A	Scienze Economiche, Aziendali, Matematiche e Statistiche		EC21	unico in Regione, nel Triveneto presente solo a Padova	LT	3	3	L-41	STATISTICA E INFORMATICA PER L'AZIENDA, LA FINANZA E L'ASSICURAZIONE	TS	A	2		10	60,00	77,00	La scheda SUA appare adeguatamente informativa in tutte le sue parti, anche con riferimento alla documentazione allegata e ai rinvii ai siti web di Ateneo e di Dipartimento/CdS	9	7	9	Gli insegnamenti e le altre attività formative di base e caratterizzanti, nonché le attività formative affini e integrative, erogate dal corso di studio sono organizzate in modo tale che a ciascuno di essi, ovvero a ciascun modulo coordinato, corrispondono non meno di 5 CFU (come deliberato dal SA 1/3/2011).		Il quadro B4 della SUA riporta in modo esaustivo l'elenco di aule, laboratori, sale di lettura a disposizione del CdS con indicazione dei posti/delle postazioni e delle eventuali dotazioni tecnologiche. Il quadro B4 riporta inoltre il collegamento al sito della biblioteca di riferimento del CdS.		
SSH	D	A	Scienze Economiche, Aziendali, Matematiche e Statistiche		EC51	presente in regione (stessa classe stessa denominazione)	LM	2	2	LM-56	SCIENZE ECONOMICHE	TS	C	-		10	17,67	16,00	La scheda SUA appare adeguatamente informativa in tutte le sue parti, anche con riferimento alla documentazione allegata e ai rinvii ai siti web di Ateneo e di Dipartimento/CdS	6	5	4	Gli insegnamenti e le altre attività formative di base e caratterizzanti, nonché le attività formative affini e integrative, erogate dal corso di studio sono organizzate in modo tale che a ciascuno di essi, ovvero a ciascun modulo coordinato, corrispondono non meno di 5 CFU (come deliberato dal SA 1/3/2011).		Il quadro B4 della SUA riporta in modo esaustivo l'elenco di aule, laboratori, sale di lettura a disposizione del CdS con indicazione dei posti/delle postazioni e delle eventuali dotazioni tecnologiche. Il quadro B4 riporta inoltre il collegamento al sito della biblioteca di riferimento del CdS.		
SSH	D	A	Scienze Economiche, Aziendali, Matematiche e Statistiche		EC61	presente in regione (stessa classe diversa denominazione)	LM	2	2	LM-77	SCIENZE AZIENDALI	TS	C	-		10	84,00	89,00	La scheda SUA appare adeguatamente informativa in tutte le sue parti, anche con riferimento alla documentazione allegata e ai rinvii ai siti web di Ateneo e di Dipartimento/CdS	6	4	5	Gli insegnamenti e le altre attività formative di base e caratterizzanti, nonché le attività formative affini e integrative, erogate dal corso di studio sono organizzate in modo tale che a ciascuno di essi, ovvero a ciascun modulo coordinato, corrispondono non meno di 5 CFU (come deliberato dal SA 1/3/2011).		Il quadro B4 della SUA riporta in modo esaustivo l'elenco di aule, laboratori, sale di lettura a disposizione del CdS con indicazione dei posti/delle postazioni e delle eventuali dotazioni tecnologiche. Il quadro B4 riporta inoltre il collegamento al sito della biblioteca di riferimento del CdS.		
PE	D	A	Scienze Economiche, Aziendali, Matematiche e Statistiche		EC71	unico nel Triveneto	LM	2	2	LM-83	SCIENZE STATISTICHE ED ATTUARIALI	TS	A	-		6	36,33	36,00	La scheda SUA appare adeguatamente informativa in tutte le sue parti, anche con riferimento alla documentazione allegata e ai rinvii ai siti web di Ateneo e di Dipartimento/CdS	6	6	6	Gli insegnamenti e le altre attività formative di base e caratterizzanti, nonché le attività formative affini e integrative, erogate dal corso di studio sono organizzate in modo tale che a ciascuno di essi, ovvero a ciascun modulo coordinato, corrispondono non meno di 5 CFU (come deliberato dal SA 1/3/2011).		Il quadro B4 della SUA riporta in modo esaustivo l'elenco di aule, laboratori, sale di lettura a disposizione del CdS con indicazione dei posti/delle postazioni e delle eventuali dotazioni tecnologiche. Il quadro B4 riporta inoltre il collegamento al sito della biblioteca di riferimento del CdS.		
SSH	D	A	Scienze Giuridiche, del Linguaggio, dell'Interpretazione e della Traduzione		SL01	presente in regione stessa classe ma corso profondamente diverso (a TS per interpreti a UD mediatore culturale); programma per rilascio doppio titolo con Monash University, AUS	LT	3	3	L-12	COMUNICAZIONE INTERLINGUISTICA APPLICATA	TS	C	-		36	166,00	167,00	La scheda SUA appare adeguatamente informativa in tutte le sue parti, anche con riferimento alla documentazione allegata e ai rinvii ai siti web di Ateneo e di Dipartimento/CdS	6	5	6	Gli insegnamenti e le altre attività formative di base e caratterizzanti erogate dal corso di studio sono organizzate in modo tale che a ciascuno di essi, ovvero a ciascun modulo coordinato, corrispondono non meno di 5 CFU (come deliberato dal SA 1/3/2011).		Il quadro B4 della SUA riporta in modo esaustivo l'elenco di aule, laboratori, sale di lettura a disposizione del CdS con indicazione dei posti/delle postazioni e delle eventuali dotazioni tecnologiche. Il quadro B4 riporta inoltre il collegamento al sito della biblioteca di riferimento del CdS.		
SSH	D	A	Scienze Giuridiche, del Linguaggio, dell'Interpretazione e della Traduzione		SL11	presente in regione (stessa classe ma diversa denominazione) programma per rilascio doppio titolo con Monash University, AUS	LM	2	2	LM-94	TRADUZIONE SPECIALISTICA E INTERPRETAZIONE DI CONFERENZA	TS	C	2		10	92,33	82,00	La scheda SUA appare adeguatamente informativa in tutte le sue parti, anche con riferimento alla documentazione allegata e ai rinvii ai siti web di Ateneo e di Dipartimento/CdS	5	5	5	Gli insegnamenti e le altre attività formative di base e caratterizzanti, nonché le attività formative affini e integrative, erogate dal corso di studio sono organizzate in modo tale che a ciascuno di essi, ovvero a ciascun modulo coordinato, corrispondono non meno di 5 CFU (come deliberato dal SA 1/3/2011).		Il quadro B4 della SUA riporta in modo esaustivo l'elenco di aule, laboratori, sale di lettura a disposizione del CdS con indicazione dei posti/delle postazioni e delle eventuali dotazioni tecnologiche. Il quadro B4 riporta inoltre il collegamento al sito della biblioteca di riferimento del CdS.		
SSH	D	A	Scienze Giuridiche, del Linguaggio, dell'Interpretazione e della Traduzione		GI01	presente in regione (stessa classe stessa denominazione)	CUS	5	5	LMG/01	GIURISPRUDENZA	TS	D	-		20	199,33	192,00	La scheda SUA appare adeguatamente informativa in tutte le sue parti, anche con riferimento alla documentazione allegata e ai rinvii ai siti web di Ateneo e di Dipartimento/CdS	20	14	20	Gli insegnamenti e le altre attività formative di base e caratterizzanti, nonché le attività formative affini e integrative, erogate dal corso di studio sono organizzate in modo tale che a ciascuno di essi, ovvero a ciascun modulo coordinato, corrispondono non meno di 5 CFU (come deliberato dal SA 1/3/2011).		Il quadro B4 della SUA riporta in modo esaustivo l'elenco di aule, laboratori, sale di lettura a disposizione del CdS con indicazione dei posti/delle postazioni e delle eventuali dotazioni tecnologiche. Il quadro B4 riporta inoltre il collegamento al sito della biblioteca di riferimento del CdS.		
SSH	D	A	Scienze Politiche e Sociali		SP01	unico nel Triveneto	LT	3	3	L-36	SCIENZE INTERNAZIONALI E DIPLOMATICHE	GO	D	-		50	119,33	120,00	La scheda SUA appare adeguatamente informativa in tutte le sue parti, anche con riferimento alla documentazione allegata e ai rinvii ai siti web di Ateneo e di Dipartimento/CdS	10	7	7	Gli insegnamenti e le altre attività formative di base e caratterizzanti, nonché le attività formative affini e integrative, erogate dal corso di studio sono organizzate in modo tale che a ciascuno di essi, ovvero a ciascun modulo coordinato, corrispondono non meno di 5 CFU (come deliberato dal SA 1/3/2011).		Il quadro B4 della SUA riporta in modo esaustivo l'elenco di aule, laboratori, sale di lettura a disposizione del CdS con indicazione dei posti/delle postazioni e delle eventuali dotazioni tecnologiche. Il quadro B4 riporta inoltre il collegamento al sito della biblioteca di riferimento del CdS.		
SSH	D	A	Scienze Politiche e Sociali		SP02	L-16 unico nel Triveneto; L-36 unico in Regione	LT	3	3	L-36/L-16	SCIENZE POLITICHE E DELL'AMMINISTRAZIONE	TS	C	-		36	207,67	232,00	La scheda SUA appare adeguatamente informativa in tutte le sue parti, anche con riferimento alla documentazione allegata e ai rinvii ai siti web di Ateneo e di Dipartimento/CdS	9	7	8	Gli insegnamenti e le altre attività formative di base e caratterizzanti, nonché le attività formative affini e integrative, erogate dal corso di studio sono organizzate in modo tale che a ciascuno di essi, ovvero a ciascun modulo coordinato, corrispondono non meno di 5 CFU (come deliberato dal SA 1/3/2011).		Il quadro B4 della SUA riporta in modo esaustivo l'elenco di aule, laboratori, sale di lettura a disposizione del CdS con indicazione dei posti/delle postazioni e delle eventuali dotazioni tecnologiche. Il quadro B4 riporta inoltre il collegamento al sito della biblioteca di riferimento del CdS.		
SSH	D	A	Scienze Politiche e Sociali		SP51	LM-62 unico nel Triveneto; LM-43 unico in Regione presente nel Triveneto solo a Padova	LM	2	2	LM-62/LM-63	SCIENZE DEL GOVERNO E POLITICHE PUBBLICHE	TS	D	-		12	58,67	67,00	La scheda SUA appare adeguatamente informativa in tutte le sue parti, anche con riferimento alla documentazione allegata e ai rinvii ai siti web di Ateneo e di Dipartimento/CdS	7	5	7	Gli insegnamenti e le altre attività formative di base e caratterizzanti, nonché le attività formative affini e integrative, erogate dal corso di studio sono organizzate in modo tale che a ciascuno di essi, ovvero a ciascun modulo coordinato, corrispondono non meno di 5 CFU (come deliberato dal SA 1/3/2011).		Il quadro B4 della SUA riporta in modo esaustivo l'elenco di aule, laboratori, sale di lettura a disposizione del CdS con indicazione dei posti/delle postazioni e delle eventuali dotazioni tecnologiche. Il quadro B4 riporta inoltre il collegamento al sito della biblioteca di riferimento del CdS.		

Informazioni sul corso di studio																	
Macroarea	Organizzazione	Corso già Accreditato (A) o Corso di Nuova Attivazione (NA)	Dipartimento principale / di gestione	Altri Dipartimenti	codice ESSE3	Specificità CdS	Tipo corso	Durata	Anni attivi (tutti gli ordinamenti e denominazioni)	Classe 27/04	Titolo del corso	Sede del corso 2015/16	Gruppo	e) REQUISITI PER L'ASSICURAZIONE DI QUALITA'			
														I - presenza documentata attività di AQ per il corso di studio;	II - rilevazione delle opinioni degli studenti, laureandi e laureati;	III - compilazione scheda SUA-CDS;	IV - redazione del Rapporto di Rilevamento.
PE	D	A	Scienze della Vita		SM57	unico in Regione, nel triennio presente solo a Padova	LM	2	2	LM-6	ECOLOGIA DEI CAMBIAMENTI GLOBALI	TS	B	L'attività di AQ per il corso di studio è documentata nel quadro D2 con rinvio al sito web, nonché dall'attività di riesame	La rilevazione delle opinioni degli studenti è attivata obbligatoriamente su tutti i CdS. La rilevazione delle opinioni di laureandi e laureati è gestita da Annullaurea	La scheda SUA è stata compilata in tutte le sue parti entro i tempi previsti e secondo le indicazioni fornite	Il RAR è stato predisposto, approvato e inserito nella banca dati entro i termini previsti
SSH	D	A	Scienze Economiche, Aziendali, Matematiche e Statistiche		EC01	presente in regione (stessa classe diversa denominazione)	LT	3	3	L-18	ECONOMIA E GESTIONE AZIENDALE	TS	C	L'attività di AQ per il corso di studio è documentata nel quadro D2 con rinvio al sito web, nonché dall'attività di riesame	La rilevazione delle opinioni degli studenti è attivata obbligatoriamente su tutti i CdS. La rilevazione delle opinioni di laureandi e laureati è gestita da Annullaurea	La scheda SUA è stata compilata in tutte le sue parti entro i tempi previsti e secondo le indicazioni fornite	Il RAR è stato predisposto, approvato e inserito nella banca dati entro i termini previsti
SSH	D	A	Scienze Economiche, Aziendali, Matematiche e Statistiche		EC11	presente in regione (stessa classe diversa denominazione)	LT	3	3	L-33	ECONOMIA, COMMERCIO INTERNAZIONALE E MERCATI FINANZIARI	TS	C	L'attività di AQ per il corso di studio è documentata nel quadro D2 con rinvio al sito web, nonché dall'attività di riesame	La rilevazione delle opinioni degli studenti è attivata obbligatoriamente su tutti i CdS. La rilevazione delle opinioni di laureandi e laureati è gestita da Annullaurea	La scheda SUA è stata compilata in tutte le sue parti entro i tempi previsti e secondo le indicazioni fornite	Il RAR è stato predisposto, approvato e inserito nella banca dati entro i termini previsti
PE	D	A	Scienze Economiche, Aziendali, Matematiche e Statistiche		EC21	unico in Regione, nel Triennio presente solo a Padova	LT	3	3	L-41	STATISTICA E INFORMATICA PER L'AZIENDA, LA FINANZA E L'ASSICURAZIONE	TS	A	L'attività di AQ per il corso di studio è documentata nel quadro D2 con rinvio al sito web, nonché dall'attività di riesame	La rilevazione delle opinioni degli studenti è attivata obbligatoriamente su tutti i CdS. La rilevazione delle opinioni di laureandi e laureati è gestita da Annullaurea	La scheda SUA è stata compilata in tutte le sue parti entro i tempi previsti e secondo le indicazioni fornite	Il RAR è stato predisposto, approvato e inserito nella banca dati entro i termini previsti
SSH	D	A	Scienze Economiche, Aziendali, Matematiche e Statistiche		EC51	presente in regione (stessa classe stessa denominazione)	LM	2	2	LM-56	SCIENZE ECONOMICHE	TS	C	L'attività di AQ per il corso di studio è documentata nel quadro D2 con rinvio al sito web, nonché dall'attività di riesame	La rilevazione delle opinioni degli studenti è attivata obbligatoriamente su tutti i CdS. La rilevazione delle opinioni di laureandi e laureati è gestita da Annullaurea	La scheda SUA è stata compilata in tutte le sue parti entro i tempi previsti e secondo le indicazioni fornite	Il RAR è stato predisposto, approvato e inserito nella banca dati entro i termini previsti
SSH	D	A	Scienze Economiche, Aziendali, Matematiche e Statistiche		EC61	presente in regione (stessa classe diversa denominazione)	LM	2	2	LM-77	SCIENZE AZIENDALI	TS	C	L'attività di AQ per il corso di studio è documentata nel quadro D2 con rinvio al sito web, nonché dall'attività di riesame	La rilevazione delle opinioni degli studenti è attivata obbligatoriamente su tutti i CdS. La rilevazione delle opinioni di laureandi e laureati è gestita da Annullaurea	La scheda SUA è stata compilata in tutte le sue parti entro i tempi previsti e secondo le indicazioni fornite	Il RAR è stato predisposto, approvato e inserito nella banca dati entro i termini previsti
PE	D	A	Scienze Economiche, Aziendali, Matematiche e Statistiche		EC71	unico nel Triennio	LM	2	2	LM-83	SCIENZE STATISTICHE ED ATTUARIALI	TS	A	L'attività di AQ per il corso di studio è documentata nel quadro D2 con rinvio al sito web, nonché dall'attività di riesame	La rilevazione delle opinioni degli studenti è attivata obbligatoriamente su tutti i CdS. La rilevazione delle opinioni di laureandi e laureati è gestita da Annullaurea	La scheda SUA è stata compilata in tutte le sue parti entro i tempi previsti e secondo le indicazioni fornite	Il RAR è stato predisposto, approvato e inserito nella banca dati entro i termini previsti
SSH	D	A	Scienze Giuridiche, del Linguaggio, dell'Interpretazione e della Traduzione		SL01	presente in regione stessa classe ma corso profondamente diverso (a TS per Interpret e UD mediazione culturale); programma per rilascio doppio titolo con Monash University, AUS)	LT	3	3	L-12	COMUNICAZIONE INTERLINGUISTICA APPLICATA	TS	C	L'attività di AQ per il corso di studio è documentata nel quadro D2 con rinvio al sito web, nonché dall'attività di riesame	La rilevazione delle opinioni degli studenti è attivata obbligatoriamente su tutti i CdS. La rilevazione delle opinioni di laureandi e laureati è gestita da Annullaurea	La scheda SUA è stata compilata in tutte le sue parti entro i tempi previsti e secondo le indicazioni fornite	Il RAR è stato predisposto, approvato e inserito nella banca dati entro i termini previsti
SSH	D	A	Scienze Giuridiche, del Linguaggio, dell'Interpretazione e della Traduzione		SL11	presente in regione (stessa classe ma diversa denominazione) programma per rilascio doppio titolo con Monash University, AUS)	LM	2	2	LM-94	TRADIZIONE SPECIALISTICA E INTERPRETAZIONE DI CONFERENZA	TS	C	L'attività di AQ per il corso di studio è documentata nel quadro D2 con rinvio al sito web, nonché dall'attività di riesame	La rilevazione delle opinioni degli studenti è attivata obbligatoriamente su tutti i CdS. La rilevazione delle opinioni di laureandi e laureati è gestita da Annullaurea	La scheda SUA è stata compilata in tutte le sue parti entro i tempi previsti e secondo le indicazioni fornite	Il RAR è stato predisposto, approvato e inserito nella banca dati entro i termini previsti
SSH	D	A	Scienze Giuridiche, del Linguaggio, dell'Interpretazione e della Traduzione		GI01	presente in regione (stessa classe stessa denominazione)	CU5	5	5	LMG/01	GIURISPRUDENZA	TS	D	L'attività di AQ per il corso di studio è documentata nel quadro D2 con rinvio al sito web, nonché dall'attività di riesame	La rilevazione delle opinioni degli studenti è attivata obbligatoriamente su tutti i CdS. La rilevazione delle opinioni di laureandi e laureati è gestita da Annullaurea	La scheda SUA è stata compilata in tutte le sue parti entro i tempi previsti e secondo le indicazioni fornite	Il RAR è stato predisposto, approvato e inserito nella banca dati entro i termini previsti
SSH	D	A	Scienze Politiche e Sociali		SP01	unico nel Triennio	LT	3	3	L-36	SCIENZE INTERNAZIONALI E DIPLOMATICHE	GO	D	L'attività di AQ per il corso di studio è documentata nel quadro D2 con rinvio al sito web, nonché dall'attività di riesame	La rilevazione delle opinioni degli studenti è attivata obbligatoriamente su tutti i CdS. La rilevazione delle opinioni di laureandi e laureati è gestita da Annullaurea	La scheda SUA è stata compilata in tutte le sue parti entro i tempi previsti e secondo le indicazioni fornite	Il RAR è stato predisposto, approvato e inserito nella banca dati entro i termini previsti
SSH	D	A	Scienze Politiche e Sociali		SP02	L-16 unico nel Triennio; L-36 unico in Regione	LT	3	3	L-36/L-16	SCIENZE POLITICHE E DELL'AMMINISTRAZIONE	TS	C	L'attività di AQ per il corso di studio è documentata nel quadro D2 con rinvio al sito web, nonché dall'attività di riesame	La rilevazione delle opinioni degli studenti è attivata obbligatoriamente su tutti i CdS. La rilevazione delle opinioni di laureandi e laureati è gestita da Annullaurea	La scheda SUA è stata compilata in tutte le sue parti entro i tempi previsti e secondo le indicazioni fornite	Il RAR è stato predisposto, approvato e inserito nella banca dati entro i termini previsti
SSH	D	A	Scienze Politiche e Sociali		SP51	LM-82 unico nel Triennio; LM-83 unico in Regione, presente nel Triennio solo a Padova	LM	2	2	LM-82/LM-63	SCIENZE DEL GOVERNO E POLITICHE PUBBLICHE	TS	D	L'attività di AQ per il corso di studio è documentata nel quadro D2 con rinvio al sito web, nonché dall'attività di riesame	La rilevazione delle opinioni degli studenti è attivata obbligatoriamente su tutti i CdS. La rilevazione delle opinioni di laureandi e laureati è gestita da Annullaurea	La scheda SUA è stata compilata in tutte le sue parti entro i tempi previsti e secondo le indicazioni fornite	Il RAR è stato predisposto, approvato e inserito nella banca dati entro i termini previsti

Informazioni sul corso di studio														Documento AVA Sezione F.1.3.3 REGOLE DIMENSIONALI RELATIVE AGLI STUDENTI			Allegato A) REQUISITI DI ACCREDITAMENTO DEL CORSO DI STUDIO (DM 47/2013 e modifiche DM 1059/2013)								
Macroarea	Organizzazione	Corso già Accreditato (A) o Corso di Nuova Attribuzione e (NA)	Dipartimento principale / di gestione	Altri Dipartimenti	codice ESSE3	Specificità Cds	Tipo corso	Durata	Anni attivi (tutti gli ordinamenti e denominazioni)	Classe Z/0/04	Titolo del corso	Sede del corso 2015/16	Gruppo	Curriculum	Unicità in regione FVG	Numero MIN iscritti soglia di efficienza	Numero Iscritti l'anno medio ultimi 3 anni (2012/13-2014/15)	Numero iscritti l'anno 2014/15	a) TRASPARENZA	b) REQUISITI DI DOCENZA			c) LIMITI ALLA PARCELIZZAZIONE DELLE ATTIVITÀ DIDATTICHE E ALLA DIVERSIFICAZIONE DEL CORSO DI STUDIO		d) RISORSE STRUTTURALI
																			Completezza e affidabilità informazioni sito web e SUA-CDS (sì/no/parziale)	Numero docenti di riferimento (A REGIME: SLT,6LM,15CUS,18CUR,65avv.servisoc/mediri)	di cui POPA: (A REGIME: SLT,4LM,8CUS,10CUS,65avv.servisoc/mediri)	di cui in SSD (base o caratterizzante) (A REGIME: SLT,6LM,15CUS,18CUR,65avv.servisoc/mediri)	AD e UD con CFU >= 5 (escluso Medicina e Chirurgia, OPD e sensorie, doppi titoli con assestranieri)	attivazione di 2 corsi di studio afferenti alla medesima classe solo con ALMENO 40/30 CFU di differenza ORDINAMENTO (verifica effettiva differenziazione in attività formative SSD obbligatori)	disponibilità di aule, laboratori, sale di lettura, biblioteche adeguate al numero di iscritti e alla tipologia del corso di studio
SSH	D	A	Scienze Politiche e Sociali		SP52	unico nel Triveneto	LM	2	2	LM-52	SCIENZE INTERNAZIONALI E DIPLOMATICHE	GO	D	-		12	57,00	36,00		6	4	5			Il quadro B4 della SUA riporta in modo esaustivo l'elenco di aule, laboratori, sale di lettura a disposizione del Cds con indicazione dei posti/delle dotazioni tecnologiche. Il quadro B4 riporta inoltre il collegamento al sito della biblioteca di riferimento del Cds.
SSH	D	A	Studi Umanistici		LE06	presente in regione (stessa classe diversa denominazione)	LT	3	3	L-10	STUDI UMANISTICI	TS	C	3		36	87,00	87,00		9	5	9			Il quadro B4 della SUA riporta in modo esaustivo l'elenco di aule, laboratori, sale di lettura a disposizione del Cds con indicazione dei posti/delle dotazioni tecnologiche. Il quadro B4 riporta inoltre il collegamento al sito della biblioteca di riferimento del Cds.
SSH	D	A	Studi Umanistici		LE01	unico in Regione, presente in Veneto	LT	3	3	L-5L-42	DISCIPLINE STORICHE E FILOSOFICHE	TS	B	-		20	58,67	53,00		9	6	9			Il quadro B4 della SUA riporta in modo esaustivo l'elenco di aule, laboratori, sale di lettura a disposizione del Cds con indicazione dei posti/delle dotazioni tecnologiche. Il quadro B4 riporta inoltre il collegamento al sito della biblioteca di riferimento del Cds.
SSH	D	A	Studi Umanistici		LE04	presente in regione (stessa classe stessa denominazione)	LT	3	3	L-11	LINGUE E LETTERATURE STRANIERE	TS	C	-		36	158,00	194,00		9	5	7			Il quadro B4 della SUA riporta in modo esaustivo l'elenco di aule, laboratori, sale di lettura a disposizione del Cds con indicazione dei posti/delle dotazioni tecnologiche. Il quadro B4 riporta inoltre il collegamento al sito della biblioteca di riferimento del Cds.
SSH	D	A	Studi Umanistici		SF01	unico in regione e provincia di Venezia dove ha sede, in Veneto presente a Verona e Padova	LT	3	3	L-19	SCIENZE DELL'EDUCAZIONE	PORTOG RUARO	C	-		36	224,00	249,00		9	5	8			Il quadro B4 della SUA riporta in modo esaustivo l'elenco di aule, laboratori, sale di lettura a disposizione del Cds con indicazione dei posti/delle dotazioni tecnologiche. Il quadro B4 riporta inoltre il collegamento al sito della biblioteca di riferimento del Cds.
SSH	D	A	Studi Umanistici		SF03	unico in Regione, presente in Veneto	LT	3	3	L-39	SERVIZIO SOCIALE	TS	B	-		20	67,33	60,00		6	3	6			Il quadro B4 della SUA riporta in modo esaustivo l'elenco di aule, laboratori, sale di lettura a disposizione del Cds con indicazione dei posti/delle dotazioni tecnologiche. Il quadro B4 riporta inoltre il collegamento al sito della biblioteca di riferimento del Cds.
SSH	IA	A	Studi Umanistici		LE63	interateneo Univ. Udine	LM	2	1	LM-78	FILOSOFIA	UD	C	-		10	22,67	20,00		3 TS	3 TS	3 TS			Il quadro B4 della SUA riporta in modo esaustivo l'elenco di aule, laboratori, sale di lettura a disposizione del Cds con indicazione dei posti/delle dotazioni tecnologiche. Il quadro B4 riporta inoltre il collegamento al sito della biblioteca di riferimento del Cds.
SSH	D	A	Studi Umanistici		LE58	presente in regione (stessa classe diversa denominazione)	LM	2	2	LM-37	LINGUE E LETTERATURE STRANIERE	TS	C	-		10	19,00	22,00		6	4	5			Il quadro B4 della SUA riporta in modo esaustivo l'elenco di aule, laboratori, sale di lettura a disposizione del Cds con indicazione dei posti/delle dotazioni tecnologiche. Il quadro B4 riporta inoltre il collegamento al sito della biblioteca di riferimento del Cds.
SSH	IA	A	Studi Umanistici		LE64	interateneo Univ. Udine	LM	2	1	LM-84	STUDI STORICI DAL MEDIOEVO ALL'ETA' CONTEMPORANEA	TS	C	-		10	33,33	39 (UD)		6	5	6			Il quadro B4 della SUA riporta in modo esaustivo l'elenco di aule, laboratori, sale di lettura a disposizione del Cds con indicazione dei posti/delle dotazioni tecnologiche. Il quadro B4 riporta inoltre il collegamento al sito della biblioteca di riferimento del Cds.
SSH	IA	A	Studi Umanistici		LE60	interateneo Univ. Udine	LM	2	1	LM-14	ITALIANISTICA	TS	C	-		10	29,00	22 (UD)		6	5	4			Il quadro B4 della SUA riporta in modo esaustivo l'elenco di aule, laboratori, sale di lettura a disposizione del Cds con indicazione dei posti/delle dotazioni tecnologiche. Il quadro B4 riporta inoltre il collegamento al sito della biblioteca di riferimento del Cds.
SSH	IA	A	Studi Umanistici		LE62	interateneo Univ. Udine	LM	2	1	LM-2/LM-16	SCIENZE DELL'ANTICHITA', STORIA E LETTERATURE	UD	C	2		10	16,67	13,00		3 TS	2 TS	3 TS			Il quadro B4 della SUA riporta in modo esaustivo l'elenco di aule, laboratori, sale di lettura a disposizione del Cds con indicazione dei posti/delle dotazioni tecnologiche. Il quadro B4 riporta inoltre il collegamento al sito della biblioteca di riferimento del Cds.
SSH	D	A	Studi Umanistici		SF05	unico in Regione, presente in Veneto	LM	2	2	LM-87	SERVIZIO SOCIALE, POLITICHE SOCIALI, PROGRAMMAZIONE E GESTIONE DEI SERVIZI	TS	C	2		10	21,00	20,00		4	2	3			Il quadro B4 della SUA riporta in modo esaustivo l'elenco di aule, laboratori, sale di lettura a disposizione del Cds con indicazione dei posti/delle dotazioni tecnologiche. Il quadro B4 riporta inoltre il collegamento al sito della biblioteca di riferimento del Cds.

Informazioni sul corso di studio																	
Macroarea	Organizzazione	Corso già Accreditato (A) / Corso di Nuova Attivazione (NA)	Dipartimento principale / di gestione	Altri Dipartimenti	codice ESSE3	Specificità CdS	Tipo corso	Durata	Anni attivi (tutti gli ordinamenti e denominazioni)	Classe Z7004	Titolo del corso	Sede del corso 2015/16	Gruppo	e) REQUISITI PER L'ASSICURAZIONE DI QUALITA'			
														I - presenza documentata attività di AQ per il corso di studio;	II - rilevazione delle opinioni degli studenti, laureandi e laureati;	III - compilazione scheda SUA-CDS;	IV - redazione del Rapporto di Rilevamento
SSH	D	A	Scienze Politiche e Sociali		SP52	unico nel Triveneto	LM	2	2	LM-52	SCIENZE INTERNAZIONALI E DIPLOMATICHE	GO	D	L'attività di AQ per il corso di studio è documentata nel quadro D2 con rinvio al sito web, nonché dall'attività di riesame	La rilevazione delle opinioni degli studenti è attivata obbligatoriamente su tutti i CdS. La rilevazione delle opinioni di laureandi e laureati è gestita da AlmaLaurea	La scheda SUA è stata compilata in tutte le sue parti entro i tempi previsti e secondo le indicazioni fornite	Il RAR è stato predisposto, approvato e inserito nella banca dati entro i termini previsti
SSH	D	A	Studi Umanistici		LE06	presente in regione (stessa classe diversa denominazione)	LT	3	3	L-10	STUDI UMANISTICI	TS	C	L'attività di AQ per il corso di studio è documentata nel quadro D2 con rinvio al sito web, nonché dall'attività di riesame	La rilevazione delle opinioni degli studenti è attivata obbligatoriamente su tutti i CdS. La rilevazione delle opinioni di laureandi e laureati è gestita da AlmaLaurea	La scheda SUA è stata compilata in tutte le sue parti entro i tempi previsti e secondo le indicazioni fornite	Il RAR è stato predisposto, approvato e inserito nella banca dati entro i termini previsti
SSH	D	A	Studi Umanistici		LE01	unico in Regione, presente in Veneto	LT	3	3	L-5L-42	DISCIPLINE STORICHE E FILOSOFICHE	TS	B	L'attività di AQ per il corso di studio è documentata nel quadro D2 con rinvio al sito web, nonché dall'attività di riesame	La rilevazione delle opinioni degli studenti è attivata obbligatoriamente su tutti i CdS. La rilevazione delle opinioni di laureandi e laureati è gestita da AlmaLaurea	La scheda SUA è stata compilata in tutte le sue parti entro i tempi previsti e secondo le indicazioni fornite	Il RAR è stato predisposto, approvato e inserito nella banca dati entro i termini previsti
SSH	D	A	Studi Umanistici		LE04	presente in regione (stessa classe stessa denominazione)	LT	3	3	L-11	LINGUE E LETTERATURE STRANIERE	TS	C	L'attività di AQ per il corso di studio è documentata nel quadro D2 con rinvio al sito web, nonché dall'attività di riesame	La rilevazione delle opinioni degli studenti è attivata obbligatoriamente su tutti i CdS. La rilevazione delle opinioni di laureandi e laureati è gestita da AlmaLaurea	La scheda SUA è stata compilata in tutte le sue parti entro i tempi previsti e secondo le indicazioni fornite	Il RAR è stato predisposto, approvato e inserito nella banca dati entro i termini previsti
SSH	D	A	Studi Umanistici		SF01	unico in regione e provincia di Venezia dove ha sede, in Veneto presente a Verona e Padova	LT	3	3	L-19	SCIENZE DELL'EDUCAZIONE	PORTOG RUARO	C	L'attività di AQ per il corso di studio è documentata nel quadro D2 con rinvio al sito web, nonché dall'attività di riesame	La rilevazione delle opinioni degli studenti è attivata obbligatoriamente su tutti i CdS. La rilevazione delle opinioni di laureandi e laureati è gestita da AlmaLaurea	La scheda SUA è stata compilata in tutte le sue parti entro i tempi previsti e secondo le indicazioni fornite	Il RAR è stato predisposto, approvato e inserito nella banca dati entro i termini previsti
SSH	D	A	Studi Umanistici		SF03	unico in Regione, presente in Veneto	LT	3	3	L-39	SERVIZIO SOCIALE	TS	B	L'attività di AQ per il corso di studio è documentata nel quadro D2 con rinvio al sito web, nonché dall'attività di riesame	La rilevazione delle opinioni degli studenti è attivata obbligatoriamente su tutti i CdS. La rilevazione delle opinioni di laureandi e laureati è gestita da AlmaLaurea	La scheda SUA è stata compilata in tutte le sue parti entro i tempi previsti e secondo le indicazioni fornite	Il RAR è stato predisposto, approvato e inserito nella banca dati entro i termini previsti
SSH	IA	A	Studi Umanistici		LE63	interateneo Univ. Udine	LM	2	1	LM-78	FILOSOFIA	UD	C	L'attività di AQ per il corso di studio è documentata nel quadro D2 con rinvio al sito web, nonché dall'attività di riesame	La rilevazione delle opinioni degli studenti è attivata obbligatoriamente su tutti i CdS. La rilevazione delle opinioni di laureandi e laureati è gestita da AlmaLaurea	La scheda SUA è stata compilata in tutte le sue parti entro i tempi previsti e secondo le indicazioni fornite	Il RAR è stato predisposto, approvato e inserito nella banca dati entro i termini previsti
SSH	D	A	Studi Umanistici		LE58	presente in regione (stessa classe diversa denominazione)	LM	2	2	LM-37	LINGUE E LETTERATURE STRANIERE	TS	C	L'attività di AQ per il corso di studio è documentata nel quadro D2 con rinvio al sito web, nonché dall'attività di riesame	La rilevazione delle opinioni degli studenti è attivata obbligatoriamente su tutti i CdS. La rilevazione delle opinioni di laureandi e laureati è gestita da AlmaLaurea	La scheda SUA è stata compilata in tutte le sue parti entro i tempi previsti e secondo le indicazioni fornite	Il RAR è stato predisposto, approvato e inserito nella banca dati entro i termini previsti
SSH	IA	A	Studi Umanistici		LE64	interateneo Univ. Udine	LM	2	1	LM-84	STUDI STORICI DAL MEDIOVO ALL'ETA' CONTEMPORANEA	TS	C	L'attività di AQ per il corso di studio è documentata nel quadro D2 con rinvio al sito web, nonché dall'attività di riesame	La rilevazione delle opinioni degli studenti è attivata obbligatoriamente su tutti i CdS. La rilevazione delle opinioni di laureandi e laureati è gestita da AlmaLaurea	La scheda SUA è stata compilata in tutte le sue parti entro i tempi previsti e secondo le indicazioni fornite	Il RAR è stato predisposto, approvato e inserito nella banca dati dalla sede amministrativa del 2014/15 (UnUD)
SSH	IA	A	Studi Umanistici		LE60	interateneo Univ. Udine	LM	2	1	LM-14	ITALIANISTICA	TS	C	L'attività di AQ per il corso di studio è documentata nel quadro D2 con rinvio al sito web, nonché dall'attività di riesame	La rilevazione delle opinioni degli studenti è attivata obbligatoriamente su tutti i CdS. La rilevazione delle opinioni di laureandi e laureati è gestita da AlmaLaurea	La scheda SUA è stata compilata in tutte le sue parti entro i tempi previsti e secondo le indicazioni fornite	Il RAR è stato predisposto, approvato e inserito nella banca dati dalla sede amministrativa del 2014/15 (UnUD)
SSH	IA	A	Studi Umanistici		LE62	interateneo Univ. Udine	LM	2	1	LM-2/LM-15	SCIENZE DELL'ANTICHITA', ARCHEOLOGIA, STORIA E LETTERATURE	UD	C	L'attività di AQ per il corso di studio è documentata nel quadro D2 con rinvio al sito web, nonché dall'attività di riesame	La rilevazione delle opinioni degli studenti è attivata obbligatoriamente su tutti i CdS. La rilevazione delle opinioni di laureandi e laureati è gestita da AlmaLaurea	La scheda SUA è stata compilata in tutte le sue parti entro i tempi previsti e secondo le indicazioni fornite	Il RAR è stato predisposto, approvato e inserito nella banca dati entro i termini previsti
SSH	D	A	Studi Umanistici		SF05	unico in Regione, presente in Veneto	LM	2	2	LM-87	SERVIZIO SOCIALE, POLITICHE SOCIALI, PROGRAMMAZIONE E GESTIONE DEI SERVIZI	TS	C	L'attività di AQ per il corso di studio è documentata nel quadro D2 con rinvio al sito web, nonché dall'attività di riesame	La rilevazione delle opinioni degli studenti è attivata obbligatoriamente su tutti i CdS. La rilevazione delle opinioni di laureandi e laureati è gestita da AlmaLaurea	La scheda SUA è stata compilata in tutte le sue parti entro i tempi previsti e secondo le indicazioni fornite	Il RAR è stato predisposto, approvato e inserito nella banca dati entro i termini previsti



**UNIVERSITÀ
DEGLI STUDI DI TRIESTE**

Presidio della Qualità - Ufficio di Staff Valutazione e Controllo per la Qualità

9 - Check list del PQ per l'analisi dei rapporti di riesame

CORSO DI STUDI:

Tipo Corso:	
Corso di Studi:	
Codice CdS:	
Dipartimento:	

COMPOSIZIONE DEL GRUPPO DI RIESAME – COMPONENTE OBBLIGATORIA

	Presente (SI / NO)
Coordinatore del CdS - Responsabile del Riesame	
Studente/i (<i>obbligatoria la presenza di almeno uno studente</i>)	

SINTESI DELL'ESITO DELLA DISCUSSIONE IN CONSIGLIO DI DIPARTIMENTO

Solo presa d'atto	
Condivisione	
Presa in carico delle azioni proposte	

CAPACITA' DI AUTOANALISI DEL CORSO SULLA BASE DEI DATI FORNITI

	SI	NO	Solo in parte
Consente di evidenziare efficacemente punti forza			
Consente di evidenziare efficacemente punti di debolezza o aree da migliorare			
Consente di evidenziare efficacemente le opportunità			
Consente di evidenziare efficacemente i rischi			
Per tutti i contesti (A1-A2-A3) è stato individuato almeno un elemento di analisi			
Capacità di analisi dei dati messi a disposizione (report dwh, questionari...)			
Sono presenti osservazioni non pertinenti			
Capacità di rappresentare una "best practice" per almeno uno dei seguenti aspetti:			
Analisi dei dati			
Definizione azioni/obiettivi			

OSSERVAZIONI GENERALI DEL PQ

--